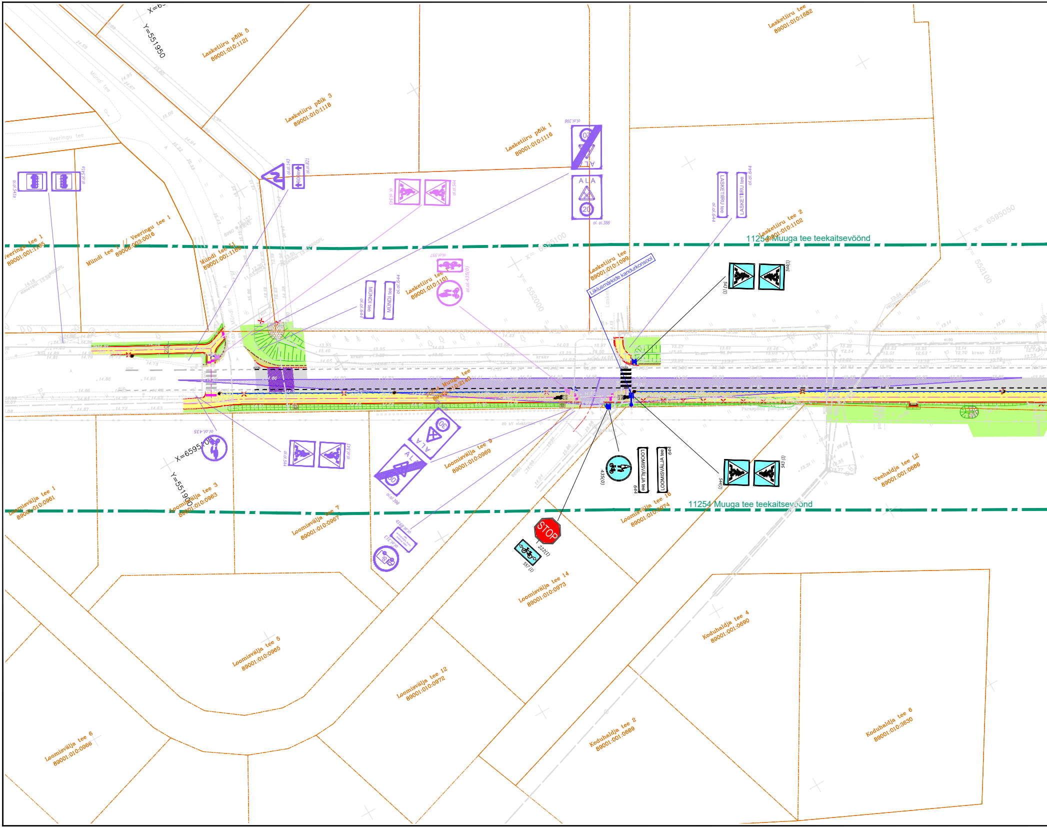
X=6595050
Y=551950
Y=552000
Y=552100
x= 6595100
x= 6595050
Lasketiiru põik 5
89001:010:1121
Lasketiiru põik 3
89001:010:1118
Lasketiiru põik 1
89001:010:1116
Lasketiiru tee
89001:010:1682
Lasketiiru tee 2
89001:010:1102
Lasketiiru tee
89001:010:1099
Lasketiiru tee
89001:010:1101
Veeringu tee 1
89001:001:1105
Veeringu tee 1
89008:003:0016
Mündi tee
Mündi tee 11
89001:001:1189
Veeringu tee
MÜNDI tee
LASKETIIRU tee
LOOMISVÄLJA tee
A L A
20
30
STOP
11254 Muuga tee teekaitsevöönd
Liiklusmärkide kandurkonsool
Muuga tee
Loomisvälja tee 1
89001:010:0961
Loomisvälja tee 3
89001:010:0963
Loomisvälja tee 5
89001:010:0965
Loomisvälja tee 6
89001:010:0966
Loomisvälja tee 7
89001:010:0967
Loomisvälja tee 9
89001:010:0969
Loomisvälja tee 12
89001:010:0972
Loomisvälja tee 14
89001:010:0973
Loomisvälja tee 16
89001:010:0974
Veehaldja tee 12
89001:001:0686
Kodahaldja tee 2
89001:001:0689
Kodahaldja tee 4
89001:001:0690
Kodahaldja tee 6
89001:010:3630
ol.ol.541a
ol.ol.143
ol.ol.821
ol.ol.543
ol.ol.544
ol.ol.398
ol.ol.388
ol.ol.644
ol.ol.557
ol.ol.435(0)
ol.ol.435
ol.ol.313
ol.ol.816
543 (I)
544(I)
435(0)
644
222(I)
557 (I)
kraav
20 kV elektriliin

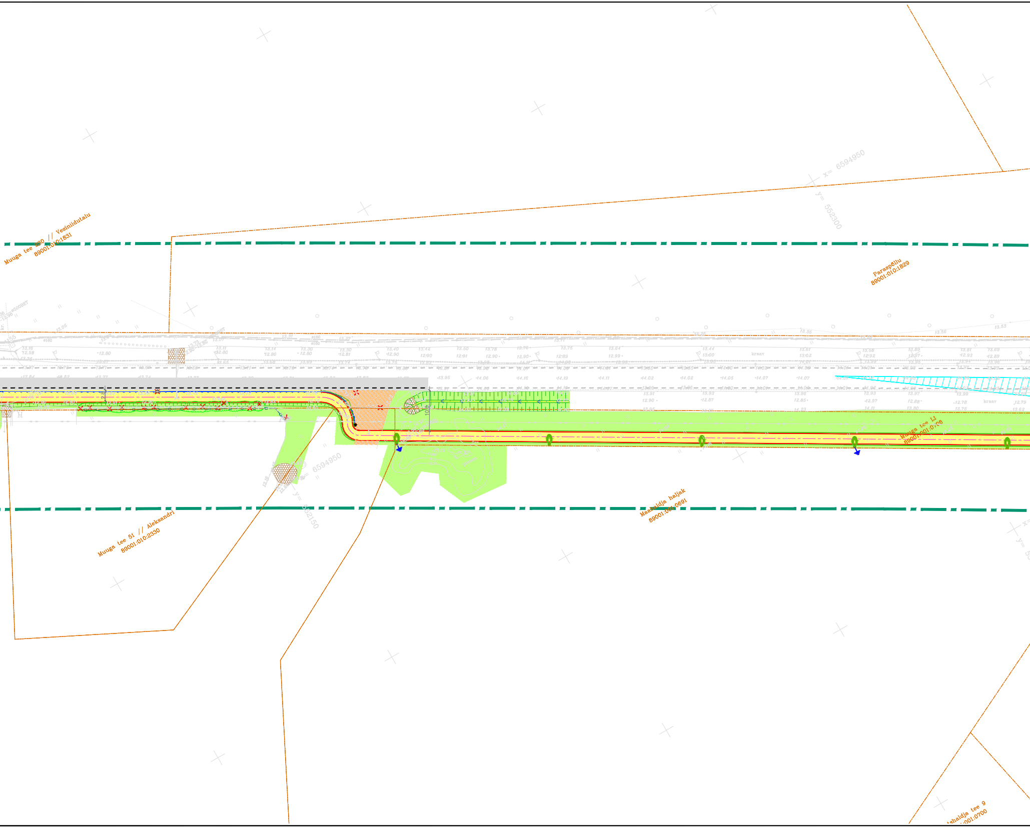
Muuga tee 230 // Vesiniidutalu
89001:010:1831
x= 6594950
y= 552300
Paraspõllu
89001:010:1829
krasv
Muuga tee L1
89001:001:0708
x= 6594950
y= 552150
Maahaldja haljak
89001:001:0691
Muuga tee 51 // Aleksandri
89001:010:2330
ahaldja tee 9
:001:0700

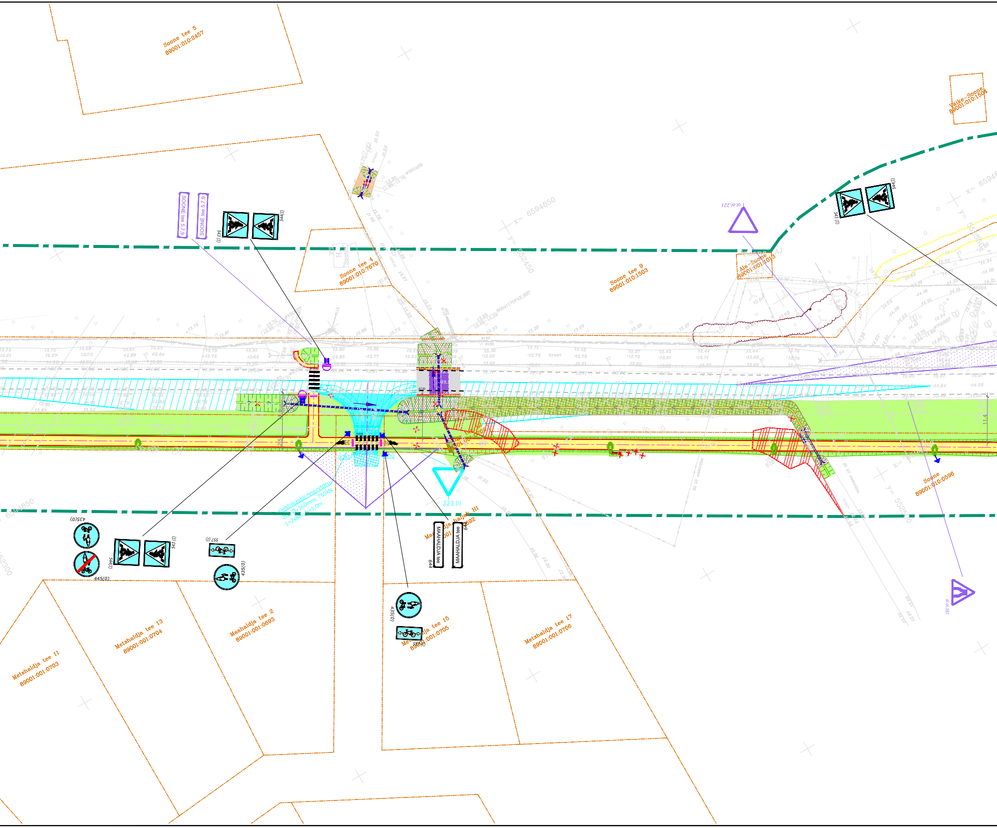
Soone tee 5
89001:010:2457
SOONE tee 5,7,9
SOONE tee 5,7,9
543 (I)
544(I)
Soone tee 4
89001:010:7670
Soone tee 9
89001:010:1503
Ala-Soone
89001:001:1013
Väike-Soone
89001:010:1504
221.ol.ol
543 (I)
544(I)
x= 6594850
y= 552450
800x1170PAE,BET
kraav
Elektrikaabli reservtoru
2tk, Ø=160mm; 750kN
L=2x8m; h=1,0m.
221 (I)
Maahaldja haljak H1
89001:001:0692
Maahaldja tee 12
89001:001:0709
MAAHALDJA tee
644
MAAHALDJA tee
644
435(0)
445(0)
544(I)
543 (I)
557 (I)
435(0)
435(0)
557 (I)
Soone
89001:010:0596
Metshaldja tee 11
89001:001:0703
Metshaldja tee 13
89001:001:0704
Maahaldja tee 2
89001:001:0693
Metshaldja tee 15
89001:001:0705
Metshaldja tee 17
89001:001:0706
20 kV elektriliin
x= 6594850
y= 552400

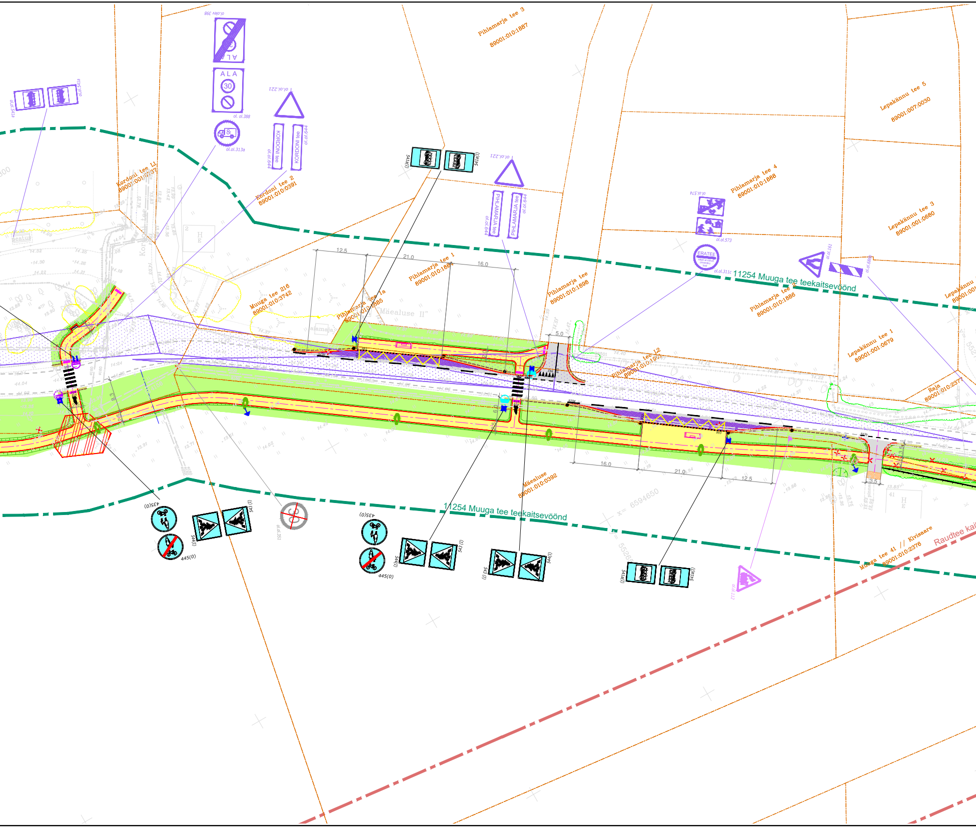
ol.olev 398
ALA
ALA
30
ol. ol.388
ol.ol.313a
ol.ol.541a
ol.ol.541a
ol.ol.221
KORDONI tee
KORDONI tee
ol.ol.644
ol.ol.644
Kordoni tee L1
89001:001:0737
Kordoni tee 2
89001:010:0391
Pihlamarja tee 3
89001:010:1887
541a(1)
541a(1)
ol.ol.221
PIHLAMARJA tee
PIHLAMARJA tee
ol.ol.644
ol.ol.644
Lepakännu tee 5
89001:007:0030
Pihlamarja tee 4
89001:010:1888
ol.ol.574
ol.ol.573
Lepakännu tee 3
89001:001:0680
ERATEE
ol.ol.311c
ol.ol.161
ol.ol.6860
11254 Muuga tee teekaitsevöönd
12.5
21.0
16.0
Pihlamarja tee 1
89001:010:1884
Pihlamarja tee
89001:010:1898
Pihlamarja tee 2
89001:010:1886
Muuga tee 216
89001:010:3742
Pihlamarja tee 1a
89001:010:1885
"Mäealuse II"
aiamaja
5.0
Lepakännu tee 1
89001:001:0679
Pihlamarja tee L2
89001:010:1901
Raja
89001:010:2377
16.0
21.0
12.5
3.5
Mäealuse
89001:010:0392
11254 Muuga tee teekaitsevöönd
x= 6594650
435(0)
445(0)
544(1)
543 (1)
ol.ol.351
435(0)
445(0)
544(1)
543 (1)
543 (1)
544(1)
541a(1)
541a(1)
ol.ol.112
Muuga tee 41 // Kivisaare
89001:010:2376
Raudtee kai

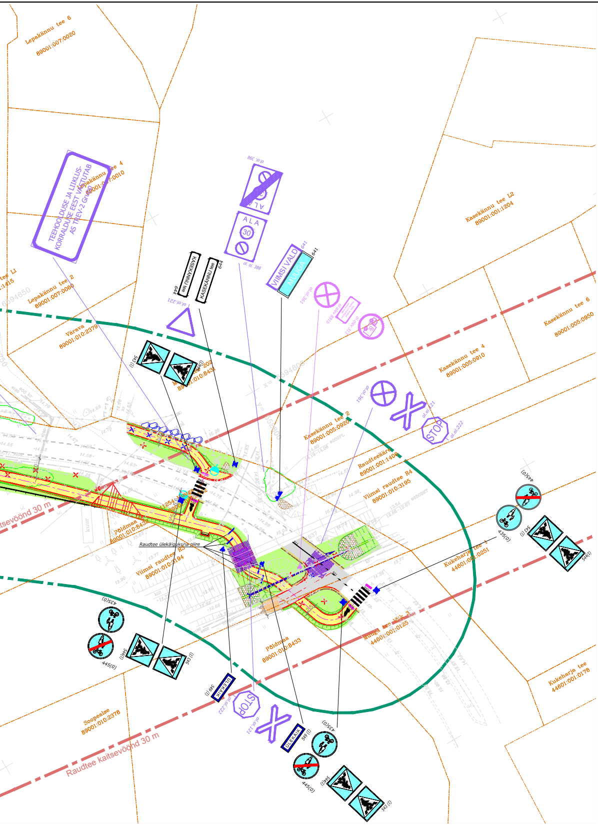
Lepakännu tee 6 89001:007:0020
Lepakännu tee 4 89001:007:0010
Lepakännu tee 2 89001:007:0060
Värava 89001:010:2379
TEEHOOLDUSE JA LIIKLUSKORRALDUSE EEST VASTUTAB AS TREV-2 Grupp
ALA 30
VIIMSI VALD MUUGA
KASEKÄNNU tee 644
Kasekännu tee L2 89001:001:1204
Kasekännu tee 6 89001:005:0950
Kasekännu tee 4 89001:005:0910
Kasekännu tee 2 89001:005:0980
Raudteeääre 89001:001:1406
Viimsi raudtee R4 89001:010:3195
STOP
Põldmaa 89001:010:8433
Raudtee ülekäigukoha piire
Viimsi raudtee R3 89001:010:3194
Kukeharja tee 1 44601:001:0251
Kukeharja tee 3 44601:001:0125
Kukeharja tee 44601:001:0178
Soopealse 89001:010:2378
Raudtee kaitsevöönd 30 m
ÜLEKÄIK 549
kuur

TINGMÄRGID

▨	PROJEKTEERITUD SÕIDUTEE ASFALTBETOONKATE
🟨	PROJEKTEERITAV JALGTEE ASFALTBETOONKATE (killustikalus Evaj≥140 MPa)
▨	PROJEKTEERITUD GEOVÕRK
▨	PROJEKTEERITUD KILLUSTIKKATE
▨	PROJEKTEERITUD TEEPEENAR (KILLUSTIK)
🟩	TAASTATAV-RAJATAV HALJASALA
▨	PROJEKTEERITUD RELJEEFNE KÕNNITEEPLAAT (BRAIKIVI, 420x420x60 mm)
▨	PROJEKTEERITUD MUNAKIVISILLUTIS
▨	PROJEKTEERITUD EROSIOONITÕKKEMATT (KOOKOSKIUD)
▨	PROJEKTEERITUD RAUDTEEÜLEKÄIGU KATE
▨	PROJEKTEERITUD RAUDTEE BALLAST
—	PROJEKTEERITUD SÕIDUTEE BETOONÄÄREKIVI (290x150 mm, h=10 cm)
—	PROJEKTEERITUD SÕIDUTEE BETOONÄÄREKIVI (290x150 mm, h=0...1 cm)
—	PROJEKTEERITUD TEESERV
—	PROJEKTEERITUD PÕRKEPIIRE
—	PROJEKTEERITUD PUITLIPPIDEST PIIRDEAED, h=1.5 m
—	PROJEKTEERITUD VÕRKAED h=1.5 m
—	PROJEKTEERITUD TORUPIIRE (OP2, Ø60 mm, h=1.0 m) BETOONALUSEL
- -	OLEMASOLEV TEESERV
- -	OLEMASOLEV KATASTRIPIIR
— -	RIIGITEE TEEKAITSEVÖÖNDI PIIR
— -	RAUDTEE KAITSEVÖÖNDI PIIR
✕	LIKVIDEERITAV OBJEKT
✕	ÜMBERTÕSTETAV OBJEKT
○	ÜMBERTÕSTETAVA KIVI UUS ASUKOHT
▨	PROJEKTEERITUD RAADATAV ALA
▨	PROJEKTEERITUD NÕLV
▨	PROJEKTEERITUD KRAAV VOOLU SUUNAGA
—	PROJEKTEERITUD TRUUP
▭	PROJEKTEERITUD OOTEKODA
▭	PROJEKTEERITUD PINK

●	PROJEKTEERITUD LIIKLUSMÄRGI POST
30	PROJEKTEERITUD LIIKLUSMÄRK
30	OLEMASOLEV LIIKLUSMÄRK
30	ÜMBERTÕSTETAV LIIKLUSMÄRK
✕	LIKVIDEERITAV LIIKLUSMÄRK
◢	PROJEKTEERITUD NÄHTAVUSKOLMNURK (LN-1=105m, LN-2=7m)

TINGMÄRGID (EXTech Design OÜ, töö nr 1629, 2016)

—	VAREM PROJEKTEERITUD KATTE SERV
—	VAREM PROJEKTEERITUD PEENRA SERV
▨	VAREM PROJEKTEERITUD SÕIDUTEE
▨	VAREM PROJEKTEERITUD TEEPEENAR
▨	VAREM PROJEKTEERITUD HALJASALA
▽ 221 (I)	VAREM PROJEKTEERITUD LIIKLUSMÄRK LIIKLUSMÄRGI SUURUSGRUPP
●	VAREM PROJEKTEERITUD LIIKLUSMÄRGIPOST
▨	VAREM PROJEKTEERITUD KRUUSKATE
▨	VAREM NÄHTAVUSKOLMNURK (140X10m)

TINGMÄRGID (Grün-E OÜ, töö nr 150323-1, 2023)

○	ERITI VÄÄRTUSLIK PUU I	○	ERITI VÄÄRTUSLIKU OBJEKTI KONTUUR
○	VÄÄRTUSLIK PUU II	○	VÄÄRTUSLIKU OBJEKTI KONTUUR
○	OLULINE PUU III	○	OLULISE OBJEKTI KONTUUR
○	VÄHEVÄÄRTUSLIK PUU IV	○	VÄHEVÄÄRTUSLIKU OBJEKTI KONTUUR
○	LIKVIDEERITAV PUU V	○	LIKVIDEERITAVA OBJEKTI KONTUUR
		○	KAITSEALUSE OBJEKTI v. VÕÕRLIIGI KONTUUR
		○	VÄHE TÕENÄOLINE LKV ESINEMISE ALA KONTUUR

MÄRKUSED:

1. Käesoleva joonise koostamisel on aluseks võetud:
   - Maa-ala plaan tehnovõrkudega (Aamos Atlas OÜ, töö nr. 005-G-23, 19.01.2023)
2. Koordinaadid L-EST 97 süsteemis, kõrgused EH2000 süsteemis
3. Plaanil kujutatud tingmärgid viitavad objekti asukohale, kuid mitte nende tegelikele suurustele looduses.

Infra Projekt MTR nr EEP004290, ELK000145	Infra Projekt OÜ Kummeli tee 94, 11912 Tallinn tel. 56497872 sergei.tunka@gmail.com	Viimsi vald, Metsakasti küla ja Muuga küla Muuga tee jalgratta- ja jalgtee,	Kuupäev 07.2024 Mõõtkava 1:500
Tellija	Viimsi Vallavalistus, Nelgi tee 1, Viimsi alevik, tel.: 602 8800	Joonise nimetus LIIKLUSKORRALDUS	Staadium PP Töö nr. 121222
Projekteerija	S. Tunka		Joonise nr. TL-4
Vastutav isik	S. Tunka		
Diplomeeritud teedeinsener, tase 7		121222_PP_TL-4.dwg	