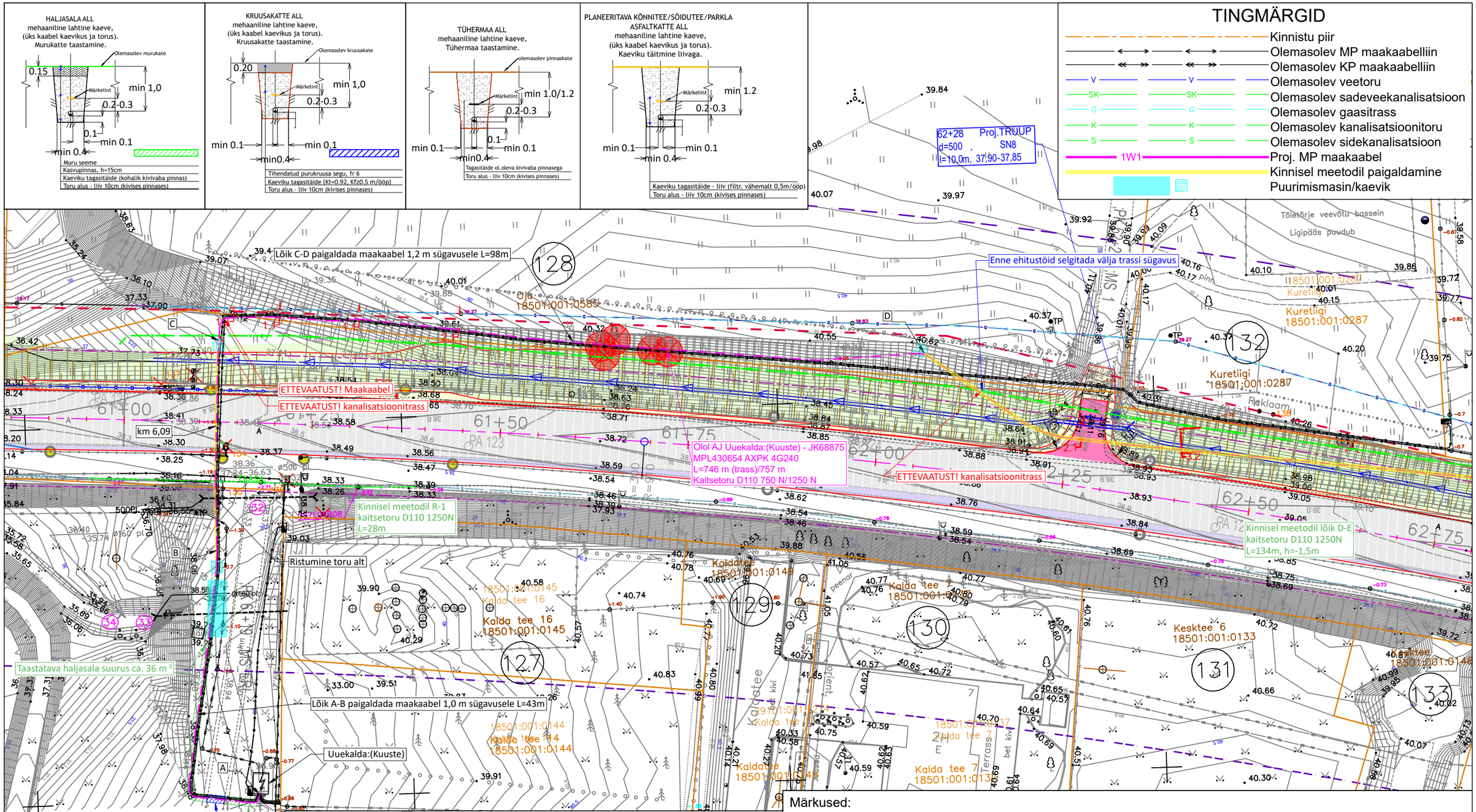

Märkused:

1. Elektrikaablitrasside projekteerimisel on arvestatud Elektrilevi OÜ poolt väljastatud projekteerimisülesannet nr. 472942.
2. Projekteeritud kaablitrassil on ristumisi elektrikaablite-, vee-, kanalistasiooni-, kaugkütte- ja sidetrassidega. Pidada kinni normidekohasest vahekaugustest (vt. seletuskiri).
3. Projekt on koostatud Enersense OÜ digitaliseeritud geoalusele töö nr. 240731G1 (kuupäev 24.07.2024).
4. Projekt on kõrgussüsteemis EH2000 ja koordinaatsüsteemis L-EST´97.

Tellija: Elektrilevi OÜ	enersense	Aadress: Lootuse 6 Õssu küla, Kambja vald Tartumaa, 61713	Kuupäev: 10.12.2024
		Reg nr: 11445550	Töö nr: LC1817
		Telefon: 59194472	Joonise nr: AA-4-04
Töö nimetus:	Punga tee 5, 7, 8, 9, 10 kinnistute liitumine elektrivõrguga, Haaslava küla, Kastre vald, Tartu maakond	e-mail: mariliis.kartau@enersense.com	Mõõtkava: M 1:500
		Projekteerija: Mariliis Kartau	
Joonise nimetus:	ASENDIPLAAN	Kontrollija: Siim Holtsmann	Muudatus: Ver 1