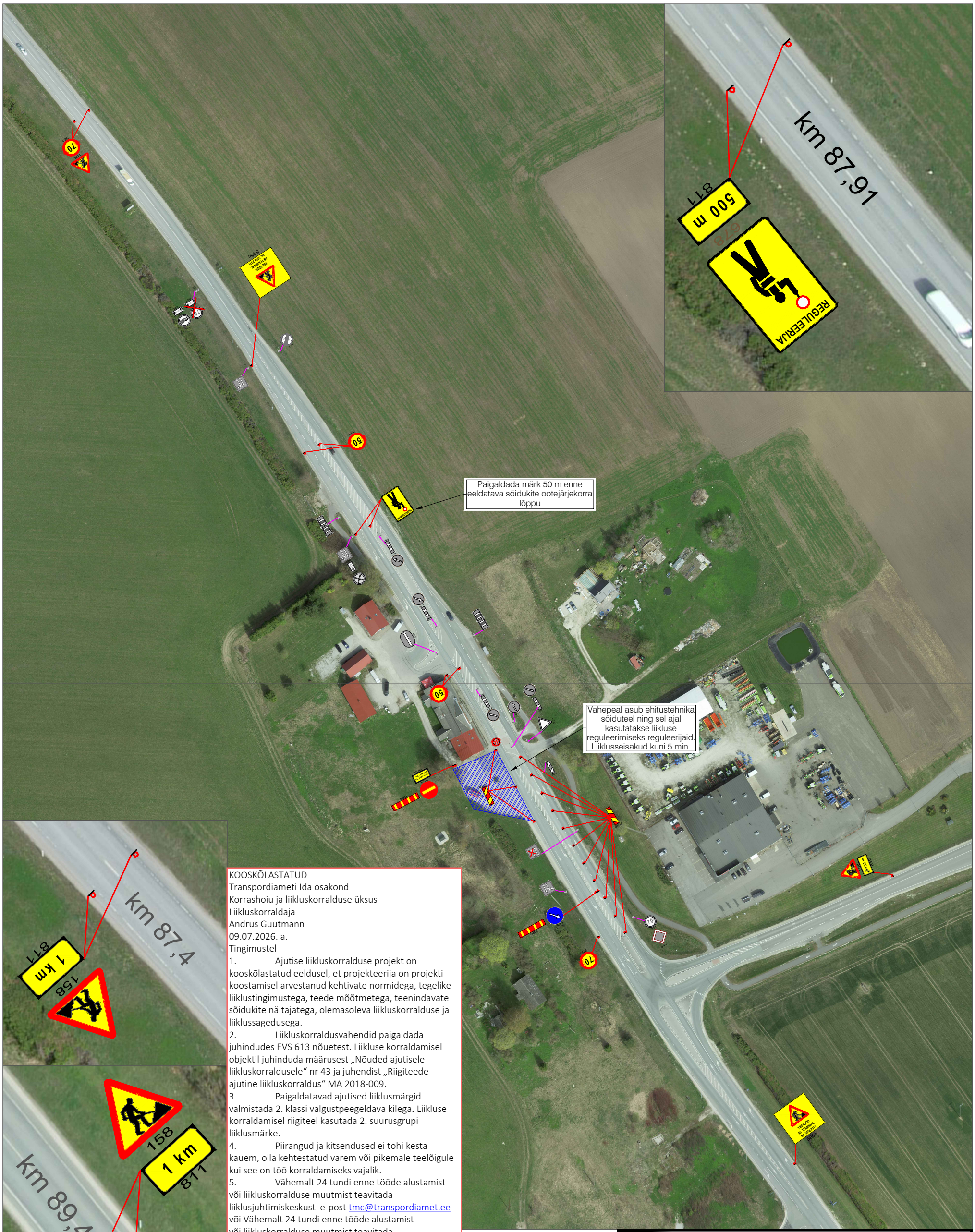


KOOSKÕLASTATUD
Transpordiameti Ida osakond
Korrashoiu ja liikluskorralduse üksus
Liikluskorraldaja
Andrus Guutmann
09.07.2026. a.
Tingimustel

1. Ajutise liikluskorralduse projekt on kooskõlastatud eeldusel, et projekteerija on projekti koostamisel arvestanud kehtivate normidega, tegelike liiklustingimustega, teede mõõtmetega, teenindavate sõidukite näitajatega, olemasoleva liikluskorralduse ja liiklussagedusega.
2. Liikluskorraldusvahendid paigaldada juhindudes EVS 613 nõuetest. Liikluse korraldamisel objektil juhinduda määrusest „Nõuded ajutisele liikluskorraldusele“ nr 43 ja juhendist „Riigiteede ajutine liikluskorraldus“ MA 2018-009.
3. Paigaldatavad ajutised liiklusmärgid valmistada 2. klassi valgustpeegeldava kilega. Liikluse korraldamisel riigiteel kasutada 2. suurusgrupi liiklusmärke.
4. Piirangud ja kitsendused ei tohi kesta kauem, olla kehtestatud varem või pikemale teelõigule kui see on töö korraldamiseks vajalik.
5. Vähemalt 24 tundi enne tööde alustamist või liikluskorralduse muutmist teavitada liikluskorraldusvahendite paigaldamist kooskõlastada joonis Transpordiametiga ja/või kohaliku omavalitsuse liikluskorralduse osakonnaga.
2. Vajadusel lisada objektil täiendavaid liiklusmärke.
3. Teavitada liikluse ümberkorraldustest kohalikke elanikke, ettevõtteid ja asutusi keda sulgemine või tööde teostamine mõjutab.
**4. Avatud kaevik piirata piirdeaiaga.**

## Tingmärgid:

- 331 — Projekteeritud ajutine liiklusmärk
- 331 — Statsionaarne liiklusmärk
- Töötsoon

## Märkused:

Töötsooni tähistamisel lähtuda Majandus- ja taristuministri määrusest nr 43 "Nõuded ajutisele liikluskorraldusele".
1. Enne joonisel toodud liikluskorralduse joonis Transpordiametiga ja/või kohaliku omavalitsuse liikluskorralduse osakonnaga.
2. Vajadusel lisada objektil täiendavaid liiklusmärke.
3. Teavitada liikluse ümberkorraldustest kohalikke elanikke, ettevõtteid ja asutusi keda sulgemine või tööde teostamine mõjutab.
**4. Avatud kaevik piirata piirdeaiaga.**

SIGNAAL
**AS Signaal TM**; Liimi 3, Tallinn 10621
Tel 656 3532; signaal@signaal.ee

Joonis:
# Ajutise liikluskorralduse joonis

Projekt:
## Mäeküla / AS Terminal teenindusjaam

Asukoht:
Riigitee nr 2 Tallinna-Tartu-Võru-Luhamaa km 88,27-88,65

| | | | |
|---|---|---|---|
| Tellija: | RPE Liikluskorraldus OÜ | | |
| Insener: | K.Skljarova (Tel. 5326 8672) | Projekteerija: | K.Skljarova |
| Kuupäev: 09.07.2026 | Töö nr: 16584 | Joonise nr: | TL-1-1(1) |