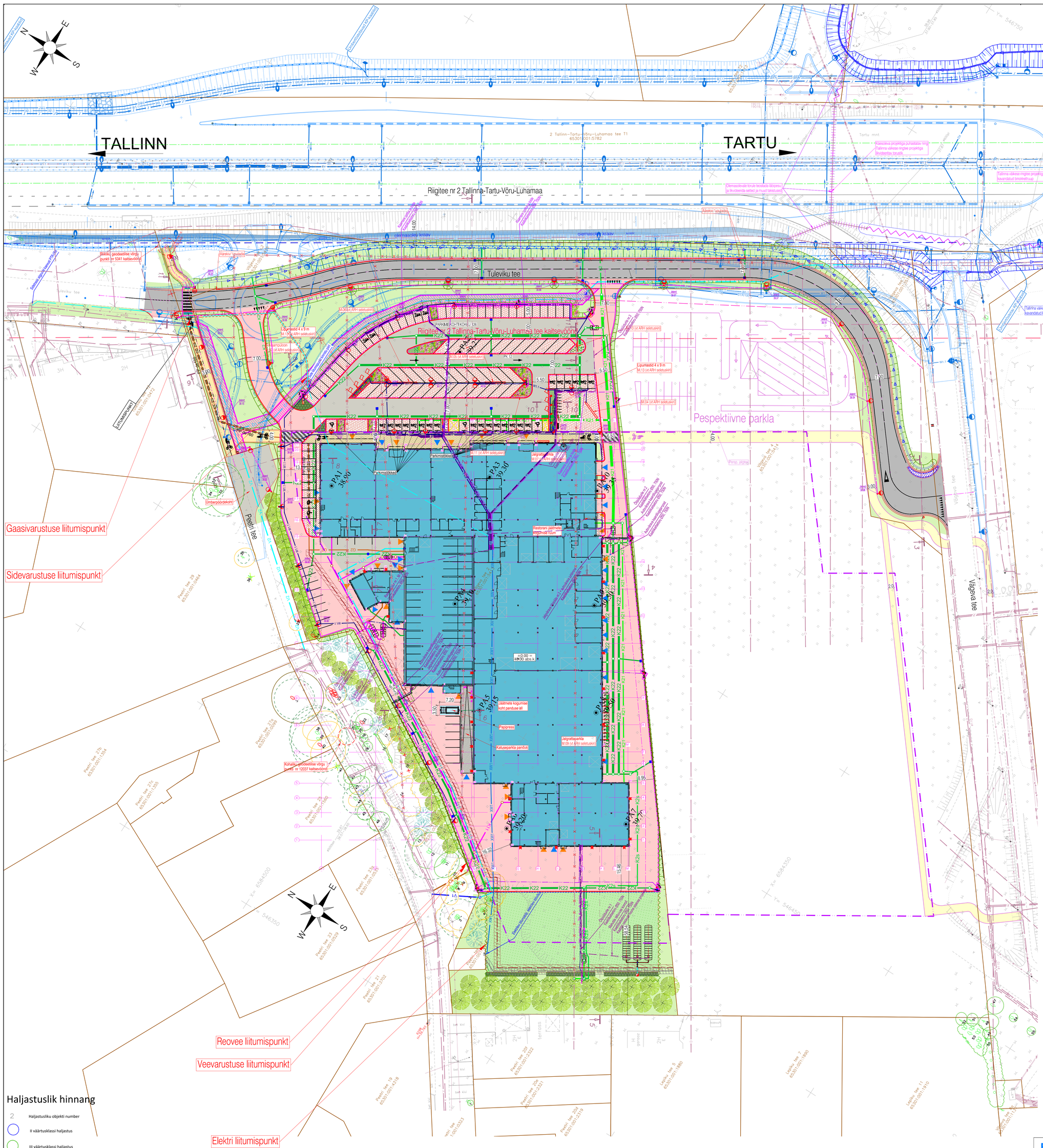

TINGMÄRGID

- Katastriüksuse piir
- Riigiteega külgneva vaba ruumi piir (V110 km/h - 13 m)
- Perspektiivne teemaa piir vastavalt Tallinna väikese ringtee projektile
- Hoonestusala (vastavalt detailplaneeringule)
- Projekteeritud hoone 1, korruse välisseinte gabariit
- Projekteeritud hoone teljed
- Projekteeritud hoone katuse projektsioon maapinnal
- Projekteeritud tee teljgoon
- Olemasoleva riigitee teljgoon
- Projekteeritud sõidutee äärekivi 150x290 (h=8 cm)
- Projekteeritud sõidutee äärekivi 150x290 (h=12 cm)
- Projekteeritud sõidutee äärekivi 150x290 (h=0 cm)
- Projekteeritud sõidutee äärekivi 150x290 (h=3 cm)
- Projekteeritud sõidutee tardkivist äärekivi 150x290
- Projekteeritud kõnnitee äärekivi 80x200 (h=0 cm)
- Projekteeritud tekstuurplaatidest kivisillutis ülekäiguradade ees (braikivi)
- Projekteeritud betoonplaatidest murukaitseriba (1 rida 40 x 40 cm plaate) (Konstruktsioon 5)
- Projekteeritud tee servajooned
- Projekteeritud tuginseenar
- Projekteeritud nõlv
- Projekteeritud kraav
- Projekteeritud olemasoleva kraavi puhastamine
- Projekteeritud keevispaneelidest piirdeaed ja väravad
- Projekteeritud liikluismärgi post
- Projekteeritud restkaev (kandilline restluuk)
- PA1 Geodeetilise uuringupunkti asukoht
- Hoone sissepääsud
- Sõidukite hoone sissepääsud
- Projekteeritud Tuleviku tee asfaltbetoonkatend (Konstruktsioon 1)
- Projekteeritud sõidutee ab-katend (Konstruktsioon 2)
- Projekteeritud parkla ab-katend (Konstruktsioon 3)
- Projekteeritud kõnnitee ab-katend (Konstruktsioon 4)
- Projekteeritud betoonkivisillutiskatend (Konstruktsioon 6)
- Projekteeritud kergliiklustee betoonplaatidest katend
- Projekteeritud betoonkivisillutis (vaheldumisi helle ja tume kivi)
- Projekteeritud tugevdatud muru (Konstruktsioon 7)
- Projekteeritud graniitkividest katend (Konstruktsioon 8)
- Projekteeritud haljasalade murukate (Konstruktsioon 9)
- Projekteeritud tsementbetoonkatend (Konstruksioon 10)
- Varem projekteeritud objektid (Reaalprojekt OÜ töö nr P19077)
- Likvideeritavad objektid
- Riigitee nr 2 Tallinna-Tartu-Võru-Luhamaa tee kaitsevöönd
- 01 W1.1 Projekteeritud hoone välisgabariidi nurgapunkti tähis ja nr
- W1.1 Varem projekteeritud tänavavalgustus (Reaalprojekt OÜ töö nr P19077)
- Varem projekteeritud sidevarustus (Reaalprojekt OÜ töö nr P19077)
- Varem projekteeritud sademevee kanalisatsioon (Reaalprojekt OÜ töö nr P19077)
- Puu juurestiku kaitsevööndi piir
  EVS 809-2:2020, p-6.2.2 tabel 6.1 "Juurestiku kaitseala arvutamine"
- Likvideeritav puittaimestik (vt. Raiete plaan MA-4-02)
- Istutusalad püsikutega, kasvualus 40cm
- Istutusalad põõsastega, kasvualus 60cm
- Projekteeritud suurekasvuline lehtpuu
- Projekteeritud madalakasvuline lehtpuu
- Projekteeritud okaspuu
- Istutatavad sibulililled (istutusalas taimede vahel)
- PI - Projekteeritud seljatoega pink
- PK - Projekteeritud prügikast (kolme sektsiooniga)
- JK - Projekteeritud rattahoidjad
- Projekteeritud lipumastid (h=9m)

- Projekteeritud sidekanalisatsioon Ilumisele, kaablikaitsetoru #100 UPOTEL PVC, katekoorio A 4,8mm
- Projekteeritud kaitsetüüs 1250N, #160
- W1.1 Projekteeritud valgustuse kaabellin (kinnistu sisene)
- W1.1 Projekteeritud valgustuse kaabellin (kinnistu väline)
- XW1 Projekteeritud MP kaabellin (X – kaabile arv)
- XW1 Projekteeritud MP kaabellin (X – kaabile arv), liitumiskaabel elekter
- OP-W1 Projekteeritud optiline kaabel ja toitekaabel, Kaablikaitseteoru #50, 750N
- Olemasolev sidekanalisatsioon
- Olemasolev kesköpingekaabel
- Olemasolev madalpingekaabel
- Olemasolev valgustuspost
- Projekteeritud tänavavalgustuse juhtimiskäp
- Elektri liitumiskäp
- Valvekaamera postil
- XW1 Projekteeritud kaamera post
- Vägeva 4 kaabiserviluut

Tingmärgid valgustus (kinnistu sisene):

- Projekteeritud välisvalgusti mast. h=8m, 1,0m konsooliga, koos valgustiga 65W, L35 optika, valgusti ja mast must. nt. Stork Little Brother, SRL 065 730 L35 A8032, 7592lm, 65W, SR010, IP66, must, eelprogrammeering, Vizulo
- Projekteeritud seinavalgusti. 45W, L35 optika, valgusti must. nt. Mini martin, MRS 045 730 L35 A4024, 5263lm, 45W, SRG10, IP66, must, eelprogrammeering, Vizulo
- Projekteeritud välisvalgusti mast. h=6m, konsoolita, koos valgustiga 45W, L35 optika, valgusti ja mast must. nt. Stork Little Brother, SRL 045 730 L35 A8032, 5497lm, 45W, SRG10, IP66, must, eelprogrammeering, Vizulo
- Projekteeritud välisvalgusti mast. h=6m, 0,4m "T" konstool, koos kahe valgustiga, 45W, L35 optika, valgusti ja mast must. nt. Stork Little Brother, SRL 045 730 L35 A8032, 5497lm, 45W, SRG10, IP66, must, eelprogrammeering, Vizulo
- Projekteeritud seinavalgusti. 20W, L35 optika, valgusti must. nt. Mini martin, MRS 020 730 L35 A4016, 2575lm, 20W, SRG10, IP66, must, eelprogrammeering, Vizulo
- Projekteeritud seinavalgusti. 45W, L88 optika, valgusti must. nt. Mini martin, MRS 045 730 L88 A4024, 6085lm, 45W, SRG10, IP66, must, eelprogrammeering, Vizulo
- Projekteeritud lipumasti valgusti, 25W, süvistatud maapindo + paigaldustoos nt. Suelo_RF 77142N15, 25W, IP67, on/off, LineaLight

Tingmärgid valgustus (kinnistu väline):

- Projekteeritud välisvalgusti mast. h=8m, 1,0m konsooliga, koos valgustiga 35W, DM12 optika, Zhoga pesa, valgusti värvus RAL9007. nt. UniStreet BGP281 LED56/730 PSD-SR DM12, 4917, 35W, SR, SRG10, IP66, Zhoga pesa, RAL9007, Philips
- Projekteeritud välisvalgusti mast. h=8m, 1,0m konsooliga, koos valgustiga 41W, DX13 optika, Zhoga pesa, valgusti värvus RAL9007. nt. UniStreet BGP281 T25 LED64-45/730 PSD-SR DX10 FG, 5375lm, 41W, SR, SRG10, IP66, Zhoga pesa, RAL9007, Philips
- Projekteeritud kergliiklustee mast. h=6m, konsoolita, koos valgustiga 10W, DN09 optika, Zhoga pesa, valgusti värvus RAL9007. nt. UniStreet BGP281 T25 LED14-45/730 PSD-SR DN09 FG, 1278lm, 10W, SR, SRG10, IP66, Zhoga pesa, RAL9007, Philips
- Projekteeritud ülekäiguraja valgusti. h=6m, konsoolita, koos valgustiga 32,4W, poremppoolne optika, Zhoga pesa, RAL9007, Philips nt. UniStreet BGP281 T25 LED56-45/757 PSD-SR DPR1 FG, 4979lm, 32,4W, SR, SRG10, IP66, Zhoga pesa, RAL9007, Philips
- Projekteeritud ülekäiguraja valgusti pöörduvad olemasolevale mastile, h=6m, valgustiga 32,4W, poremppoolne optika, Zhoga pesa, RAL9007, Philips nt. UniStreet BGP281 T25 LED56-45/757 PSD-SR DPR1 FG, 4979lm, 32,4W, SR, SRG10, IP66, Zhoga pesa, RAL9007, Philips

- G1 Projekteeritud B-kat gaasitoru
- G1 Projekteeritud B-kat gaasitoru hülsis
- G1 Projekteeritud B-kat gaasitoru sulgeseadmega
- Gaasitorustiku servituudiala
- Olemasolev kanalisatsioon
- Eeldatav kanalisatsioon liitumiseks
- Projekteeritud kinnistu kanalisatsioon
- Projekteeritud köögi kanalisatsioon kinnistul
- Projekteeritud sademeveekanalisatsioon
- Projekteeritud sademevee kanalisatsioon kinnistul
- Projekteeritud sademevee kanalisatsioon platsidelt
- Püüdurite/pumpla õhtustorustik
- Olemasolev veetoru
- Eeldatav veetoru liitumiseks
- DP järgse perspektiivse veetorustiku trassi ettepanek
- Perspektiivne hüdrant
- Projekteeritud kinnistu veetoru
- Likvideeritav
- Projekteeritud sademete ühisvõrgu plaudur

Haljastuslik hinnang

- 2 Haljastusliku objekti number
- II väärtusklassi haljastus
- III väärtusklassi haljastus
- IV väärtusklassi haljastus
- V väärtusklassi haljastus
- Känd/ ei eksisteeri

Haljasalade pindala	5870	m²
Kinnistu pindala	25724	m²
Haljatuse protsent	22.8	%

ROAD EXPERT

Road-Expert OÜ
Reg kood 14449962
Tel +372 5665 0034
info@roadexpert.ee
www.roadexpert.ee

Tellija: Vägeva 2 OÜ
Maakri tn 30, Tallinn 10145, Harjumaa
Tel: +372 5343 5040,
Silver.neemelo@capmill.ee

Projekt nimetus: Autode müügi- ja teeninduskeskus. Uusehitis

Objekti asukoht: Vägeva tee 2, Peetri alevik, Rae vald, Harju maakond

Joonise nimetus: Tehnovõrkude koondplaan

Projektijuht	Meelis Kreevan	/allkirjastatud digitaalselt/

Projekti number	Projekti staadium	Joonise number	Joonise mõõtkava	Kuupäev
24015	Põhiprojekt	TL-4-05	1:500	29.10.2024

Joonise nr: 31.10.2024