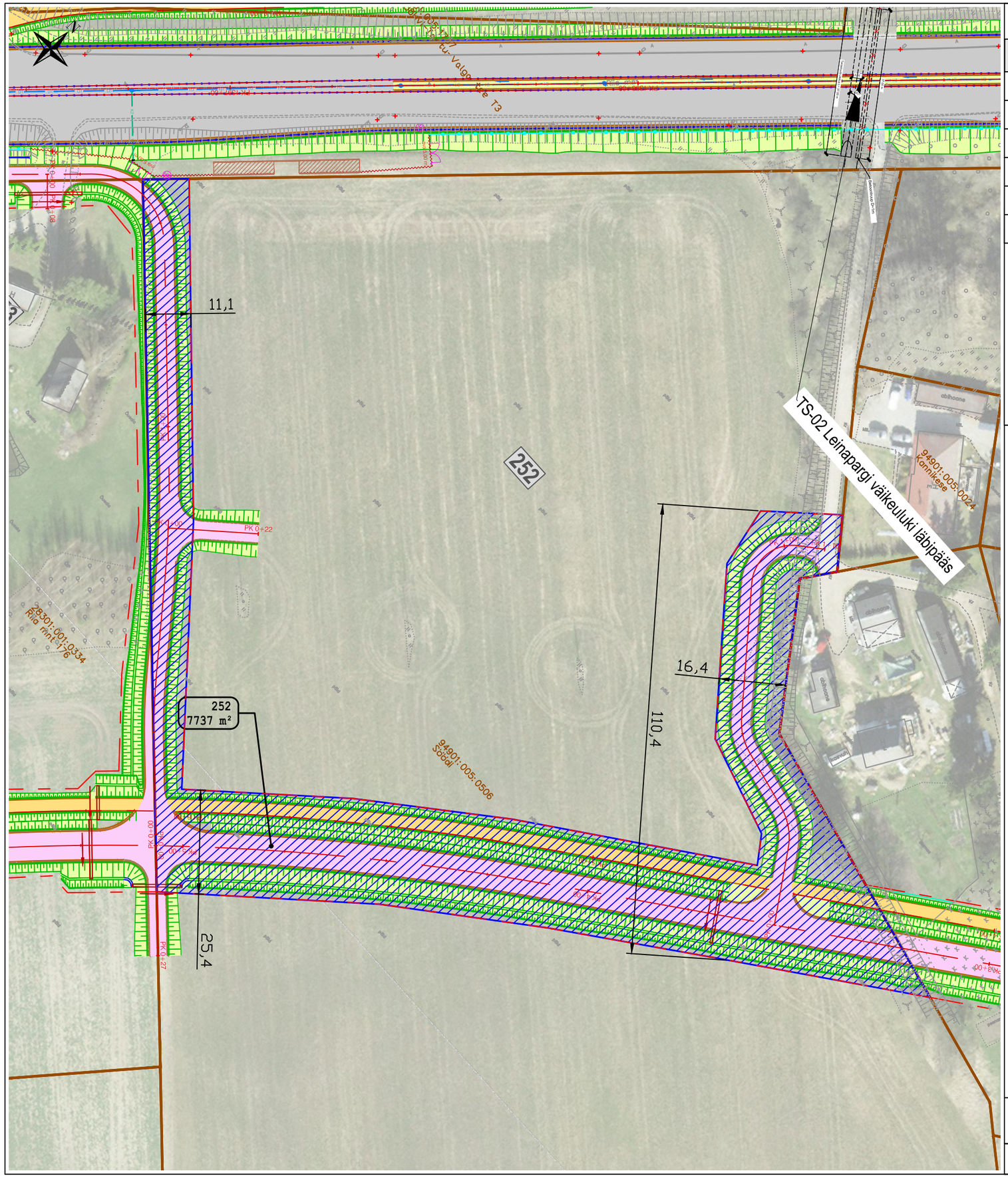

KRUNDIJAOTUSKAVA

KINNISTU ANDMED

Positsiooni number:	252
Registriosa number:	3737004
Katastriüksuse tunnus:	94901:005:0506
Katastriüksuse lähiaadress:	Sõödi
Katastriüksuse pindala:	90796.0 m²
Omandivorm:	Eraomand

Äralõige		
Pos.nr	Pindala	Kavandatud tegevuse kirjeldus
252	7737 m2	Tee ehitamiseks vajalik maa-ala, kraavi rajamine

TINGMÄRGID:

- Projekteeritud teemaa piir
- Katastriüksuse piir
- 78408:801:2970 — Katastriüksuse tunnus
- Varem projekteeritud objektid
- Projekteeritud põhimaantee asfaltkate
- Projekteeritud sõidutee asfaltkate
- Projekteeritud juurdepääsutee tolmuvabakate
- Projekteeritud sõidutee klombitud kivi
- Projekteeritud jalg- ja jalgrattatee asfaltkate
- Projekteeritud kindlustamata teepeenra kruus- või killustikkate
- Projekteeritud haljasala
- Projekteeritud mulde nõlv
- Projekteeritud põrkepiire
- Projekteeritud katte serv
- Projekteeritud mulde- / kindlustamata teepeenra serv
- Projekteeritud äärekivi
- Projekteeritud bussiootepaviljon
- Projekteeritud kraav
- Pr. truup voolusuunaga
- 7 — Kinnistu positsiooni number
- Võõrandatav maa-ala (Transpordiametile)
- Võõrandatav maa-ala (KOV-ile)
- K2 — Projekteeritud sademevee kanalisatsioonitoru koos vaatluskaevuga
- D1 — Projekteeritud dreenaažitoru koos vaatluskaevuga
- Likvideeritav objekt
- Raadamine
- Projekteeritud ulukitara
- Projekteeritud müratõkkesein
- Projekteeritud puitaia taastamine
- Projekteeritud võrkaia taastamine
- Hekkide taastamine
- Projekteeritud ümbertõstetav objekt
- Projekteeritud tee telgjoon
- PK 2+00 — Projekteeritud tee piketaaž
- Olemasolev müratõkkesein
- Projekteeritud torupiire
- Projekteeritud tugimüür

Projekti nimi

Riigitee 3 Jõhvi–Tartu–Valga km 138,4-152,0 asuva Tartu–Nõo lõigu eelprojekt

Töö nr	Koostaja	Mõõtkava	Kuupäev
MA14688TN	REAALPROJEKT OÜ	1:1000	30.08.2024