

ASENDIPLAAN
M 1 : 100 000

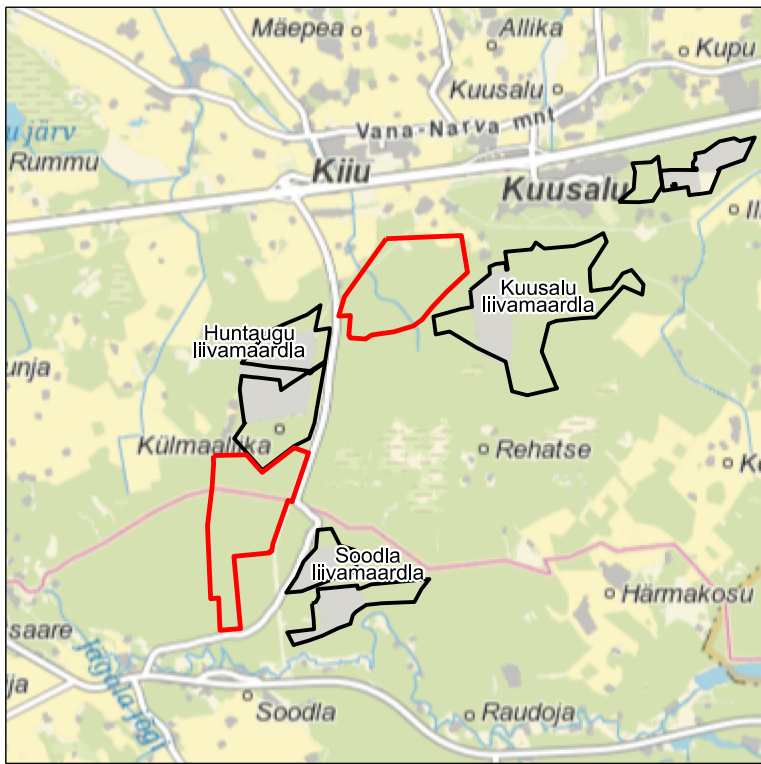

Kaardileht nr 634 Kehra

Uuringuruumi lõunapoolse lahustüki
piiripunktide koordinaadid

Nr	X	Y
16	6 586 996,25	577 069,10
17	6 587 007,53	577 506,21
18	6 586 773,37	577 713,43
19	6 587 097,81	578 134,72
20	6 587 032,52	578 327,62
21	6 586 386,27	578 107,86
22	6 586 402,80	578 053,80
23	6 585 826,27	577 855,84
24	6 585 751,81	577 841,84
25	6 585 729,55	577 841,14
26	6 585 726,72	577 811,05
27	6 585 709,62	577 812,38
28	6 585 663,99	577 339,98
29	6 584 708,33	577 428,07
30	6 584 685,43	577 154,44
31	6 585 111,09	577 138,83
32	6 585 102,88	577 032,57
33	6 586 068,05	576 990,87
34	6 586 565,53	577 049,40
35	6 586 882,50	577 070,08

Pindala 162,79 ha

	Maaprandushuluala
	Veehaarde sanitaarkaitseala
	Ranna või kalda piiranguvöönd
	Teekaitsevöönd
	Gaasipaigaldise kaitsevöönd
	Elektripaigaldise kaitsevöönd
	Liinirajatis kaitsevöönd
	Geod.märk ja kaitsevöönd
	VEP piirangud
	II kaitsekategooria alused liigid
	III kaitsekategooria alused liigid

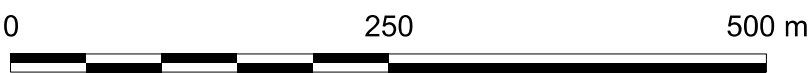

Märkused:

- Koordinaadid L-Est 97 süsteemis, kõrgused EH2000 süsteemis.
- Asendiplaan: Maa-ameti X-GIS kaardirakendus.
- Plaani koostamisel on kasutatud:
 - Maa- ja Ruumiameti väljastatud katastriliste piirandmeid (seisuga 22.04.2025);
 - Maa- ja Ruumiameti väljastatud kitsenduste andmeid (seisuga 22.04.2025);
 - Keskonnagaagentuuri EELISE andmeid (seisuga 22.04.2025);
 - Maavarade registri maardlate, plokide ja mäeeraldise piirandmeid (seisuga 22.04.2025);
 - Kuusalu liivamaardla Kuusalu II uuringuruumi geoloogilise uuringu aruanne (varu seisuga 01.05.2022). (EMG Arendus OÜ, 2022, EGF 9591);
 - Aruanne Kuusalu liivamaardla Kuusalu III liivakarjääri ja Kuusalu IV liivakarjääri maavara jääkvaru arutamise kohta (varu seisuga 02.10.2015. a ja 05.10.2015. a). Töö nr 30116. (Mäebüroo Nord OÜ, 2016, EGF 8726);
 - Aruanne Harjumaal Hunttaugu liivamaardla Hunttaugu IX uuringuruumis tehtud geoloogiliste tööde kohta (varu seisuga 31.12.2012. a). (OÜ Viru Mäebüroo, 2013, EGF 8506);
 - Harjumaal Kuusalu vallas Hunttaugu liivamaardla Hunttaugu VIII uuringuruumis tehtud geoloogiliste tööde kohta (varu seisuga 01.04.2008). (OÜ J. Viru Markseidibüroo, 2008, EGF 8003);
 - Aruanne Harjumaal Anija vallas Soodla liivamaardla Soodla uuringuruumis tehtud geoloogiliste tööde kohta (varu seisuga 01.06.2006). (J. Viru Markseidibüroo, 2007, EGF 7868);
 - AS Kiuu soon Kuusalu II liivakarjääri varude arvutus. (AS Kiuu soon, 1994, EGF 4825);
 - Aruanne liiva eeluuringust Soodla karjääri ümbruses. (Geoloogia Valitsus, 1977, EGF 3468).
- Kasutatud tarkvara: Bentley PowerCivil for Baltics V8i (litsents: 70000661800020).

Objekti nimetus ja aadress Kulmaallika uuringuruum Kuusalu ja Anija vald, Harju maakond	Joonise sisu Uuringuruumi lõunapoolse lahustüki teenindusala plaan
Loa omanik Sokkel Karjäär OÜ Kuiuvati, Lõuna küla, 78405 Rapla vald info@sokkel.ee	Ahto Pregel /Alkirjastatud digitaalselt/
Loa omanik OÜ Inseneribüroo STEIGER Männiku tee 104, 11216 Tallinn +372 668 1011, info@steiger.ee	Koostas Kaja Paat /Alkirjastatud digitaalselt/ Kinnitas Helis Pormeister /Alkirjastatud digitaalselt/
Graafiline lisa 2/2	Möötkava 1 : 5000
Kuupäev 23.04.2025	Töö nr 24/4991