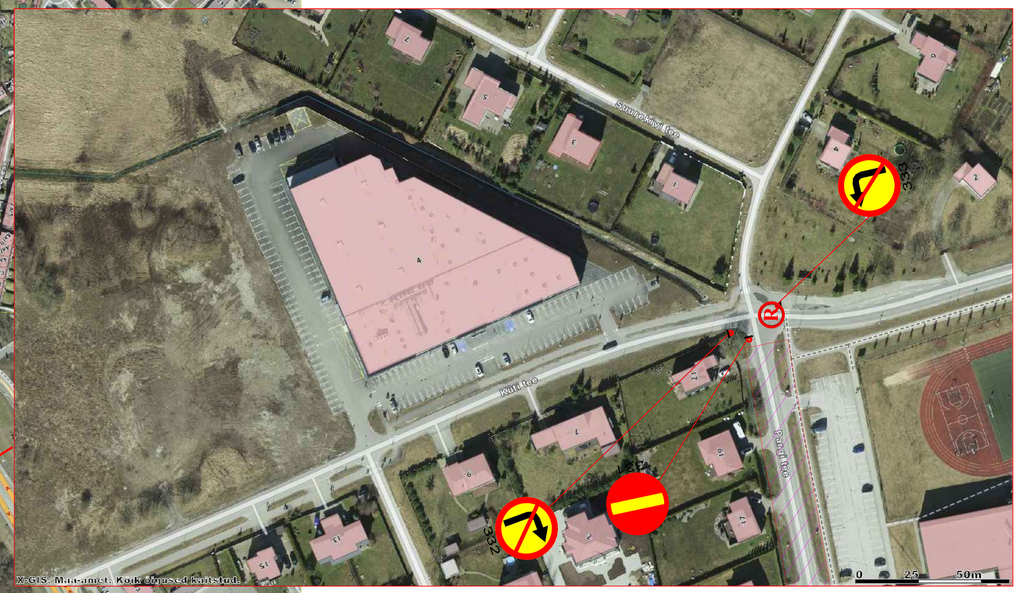

Märkused:

1. Töötsooni tähistamisel lähtuda Majandus- ja taristuministri 01.01.2019.a. määrusest nr 43 "Nõuded ajutisele liikluskorraldusele".
2. Enne joonisel toodud liikluskorraldusvahendite paigaldamist kooskõlastada joonis Transpordiameti ja kohaliku omavalitsusega

Tingmärgid:

160	Projekteeritud ajutine liiklusmärk
R	Liiklusreguleerija
	Võistlustrass
!! TÄHELEPANU !! xx.xx.2023 KELL XX:XX-XX:XX JOOKSUVÕISTLUS	Võistluse infotahvel

SIGNAAL™	AS Signaal TM Liimi 3, Tallinn 10621 Tel 656 3532 signaal@signaal.ee ELK000009, EEP002572		Joonis	Ajutise liikluskorralduse joonis	
			Projekt	Peetri Jooks	
Projekteerija	T.Tepandi		Asukoht	Vana-Tartu mnt, Peetri tee, Pargi tee, Küti tee, Salu tee, Kuldala tee, Häälinurme tn - Peetri alevik	
Assistent	K.Skljarova				
	Tel 656 2652		Tellija	OÜ Aerobike; Aate tn 30b, Tallinn; tel 58416043	
Kuupäev	13.06.2023		Töö nr	12053	Staadium: Tööprojekt
			Joonise nr [nr-leht(lehti)]	TL-1-1(1)	