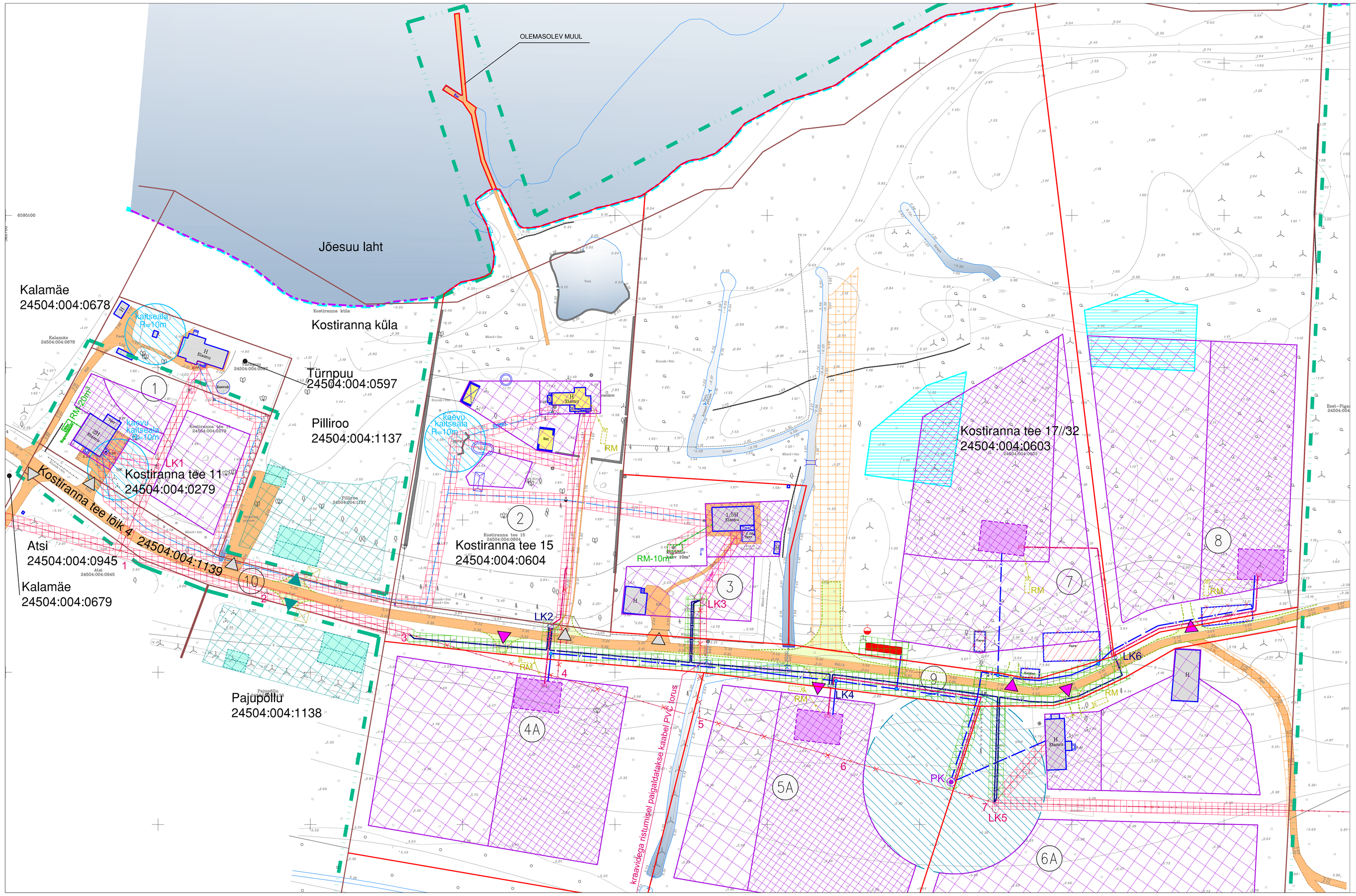

TÄHISTUS

- PLANEERINGUALA PIIR
- ASULA PIIR
- LÄÄNEMERE RANNAJOON vastavalt Maa-ameti kaardiserverile
- OLEMASOLEV KRUNDI PIIR
- PLANEERITAV KRUNDI PIIR
- LEPIKU-MIHKLI DPga (kehtest. 30.09.2010) PLANEERITUD HOONESTUSALA
- PLANEERITAV HOONESTUSALA ELAMU JA ABIHOONE
- PLANEERITAV HOONESTUSALA ABIHOONED
- OL.OLEV HOONE EHR-is
- OL.OLEV HOONE seadustamata
- OL.OLEV HOONEVARE PLANEERITUD LIKVIDEERIDA
- PLANEERITAV ELAMU SOOVITUSLIK ASUKOHT
- LEPIKU-MIHKLI DPga (kehtest. 30.09.2010) PLANEERITUD HOONE
- OL.OLEV TEE
- PLANEERITAV TEE LAIENDUS
- PLAN. MANÖÖVERDUSPLATS JA JUURDESÕIDUD
- OL.OLEV JUURDESÕIT
- PLAN. JUURDESÕIT
- VAREMPLANEERIT.JUURDESÕIT
- OL.OLEV KIVI-/BET.MÜÜR
- OL.OLEV KIVIAED
- OL.OLEV VÕRKAED
- OL.OLEV LATTAED
- OL.OLEV TEHNOVÕRGU TEHNOVÕRGU KAITSEVÖÖND
- PLANEERITAV TEHNOVÕRGU KAITSEVÖÖND
- PLANEERITAV LÄBIPÄÄSU SERVITUUDIALA
- OL.OLEV PUURKAEV OL.OLEV SALVKAEV KAEVU SANITAARKAITSEALA R=10M
- PLANEERITAV PUURKAEV PLAN.SANITAARKAITSEALA R=30M
- PLANEERITAV HÜDRANT JA TULETÕRJEVEEMAHUTI 54m3
- 4 — ol.olev mp õhuliini / posti nr
- ol.oleva mp õhuliini likvideeritav (ümbertõstetav) lõik
- plan. 0,4 kV Elektrilevi kaabel
- plan. 0,4 kV tarbijakaabel
- LK1 — ol.olev liitumiskilp
- LK2 — plan. liitumiskilp
- plan. jaotuskilp hoones
- ol.olev veetorustik
- plan. veetrass
- RM-10m³ — ol.olev reoveemahuti
- ol.olev kanalisats.toru
- RM — plan. reoveemahuti
- plan. kanalisats.toru
- OL.OLEV VEEKOGU
- OL.OLEV TRUUP
- OL.OLEV SILD/PURRE
- PLAN. PERSPEKTIIVSE TIIGI ASUKOHT

MÄRKUSED:

1. Kasutatud geodeetiline alusplaan: EmPe OÜ töö nr 1044, mõõdistatud 19.05.2015.a, välja antud 29.09.2015.a
2. Planeeritud uutel elamumaa kinnistutel (pos 4A, 5A, 7 ja 8) on alternatiivvariandina lubatud lokaalse reoveekogumismahuti asemel rajada heitvee kättemiseks kinnistule omapuhasti, mille heitvesi juhitakse imbsüsteem. Tingimused omapuhasti rajamiseks vt seletuskiri ptk 4.6.2, reovee kogumise ja kättemise korrektne lahendus täpsustatakse ehitusprojektiga.
3. Tehnovõrkude kaitsevöönditе servituudivajadusega alad kruntidel pos 1,2,3,5A,6A,7,9,10 on näidatud DP põhijoonisel DP-04 ja tehnovõrkude plaani joonisel DP-05.

TEHNOVÕRKUDE PLAANIL KUJUTATUD MAA- ALA

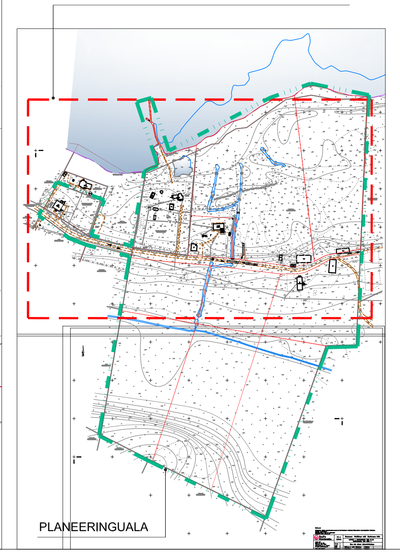

töö nimetus	KOSTIRANNA KÜLA LEPIKU I ja lähiala detailplaneering		töö nr 48-15
projekteerija: EKSEEDER OÜ reg.kood 12683025 Pärnu mnt 139a/Laikse 1c-11+12 uku.kunnus@mail.ee +372 5147565 AutoCad Building nr 396-211724/40 MTR –KEP/002/04 / EPR3000011 Mõõdusutekohaneml-trajektoodugu E-K/05/2014	joonise nimetus TEHNOVÕRKUDE PLAAN objekt.aadress Harjumaa ,Jõelähtme vald Kostiranna küla Kostiranna tee 11,15, 17//32, teeläik 4 koostaj M.Sepp, M. Peterson, E. Sõmer, M.Teaste arhitekt Ü. Kuntsus vld.insener R. Valkna		staadium DP joonise nr 05 mõõtkava 1:1,500 koostatud 19.03.2017 faktiline