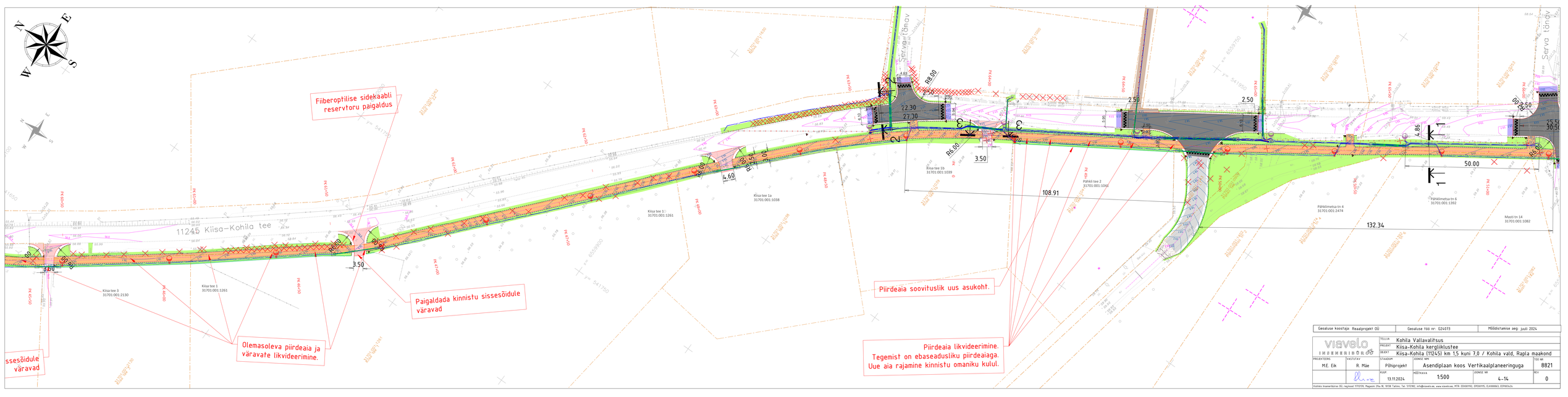

Geoaluse koostaja: Reaalprojekt OÜ	Geoaluse töö nr: G24073	Mõõdistamise aeg: juuli 2024	
viavelo INSENERIBÜRÖ	TELLIJA: Kohila Vallavalitsus		
	PROJEKT: Kiisa-Kohila kergliiklustee		
	OBJEKT: Kiisa-Kohila (11245) km 1,5 kuni 7,0 / Kohila vald, Rapla maakond		
PROJEKTEERIS: M.E. Eik	VASTUTAV: R. Mäe	STAADIUM: Põhiprojekt	JOONISE NIM: Asendiplaan koos Vertikaalplaneeringuga	TÖÖ NR: 8821
		KUUP: 13.11.2024	MÕÕTKAVA: 1:500	JOONISE NR: 4-14	REV: 0

Viavelo Inseneribüroo OÜ, reg.kood: 11712191, Magasini 21a-18, 10138 Tallinn, Tel: 5172182, info@viavelo.ee, www.viavelo.ee, MTB: EE430010, EPE30115, ELK30003, EEP00342a