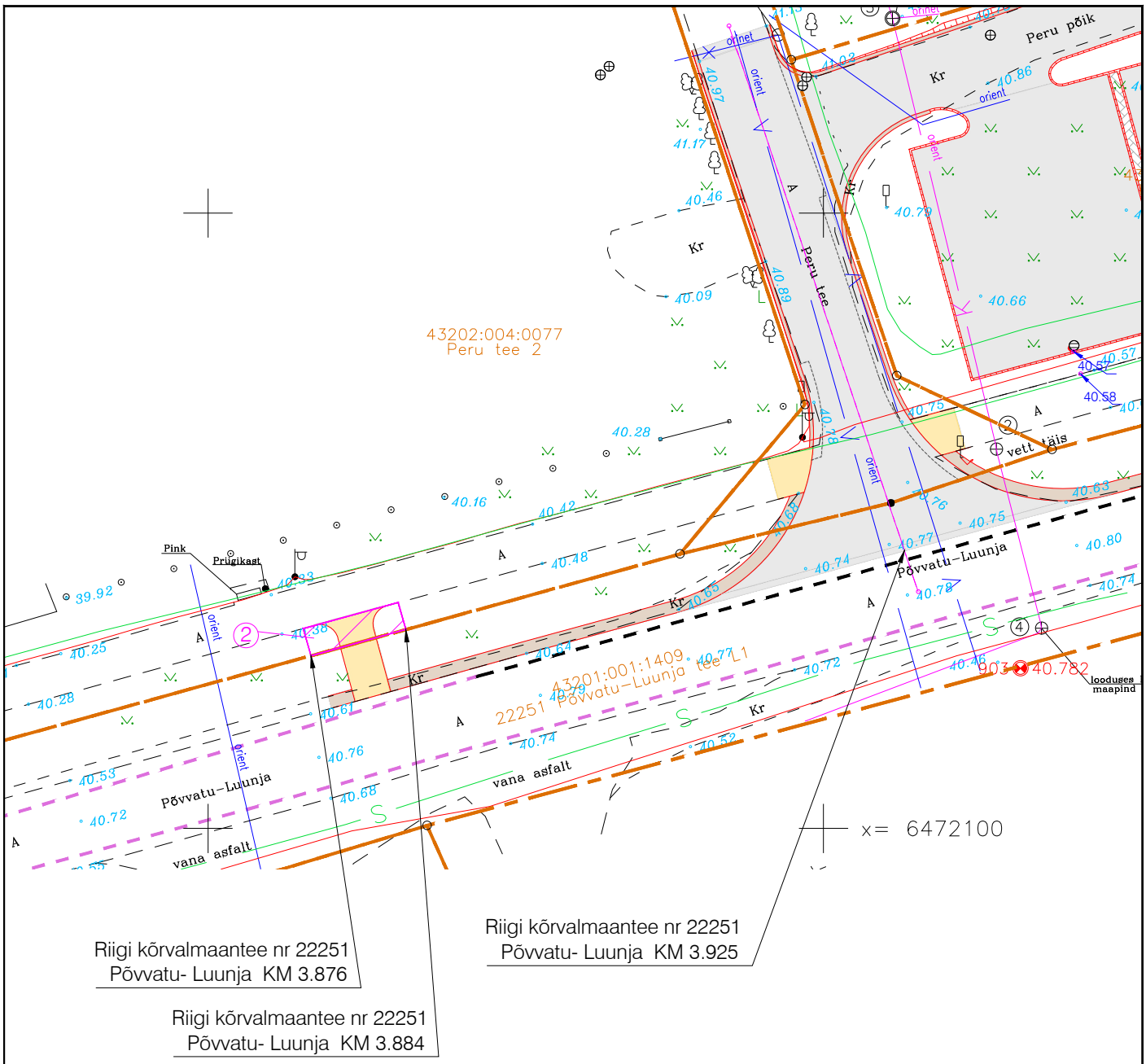

Riigi kõrvalmaantee nr 22251
Põvvatu- Luunja KM 3.876

Riigi kõrvalmaantee nr 22251
Põvvatu- Luunja KM 3.884

Riigi kõrvalmaantee nr 22251
Põvvatu- Luunja KM 3.925

Proj. IKÕ ala (x-positsiooni number)

Jrk nr	IKÕ ala Pos nr	Kinnistu registri-osa number	Katastriüksuse tunnus, nimi ja sihtotstarve	Asukoht riigitee suhtes	Ala pindala (m²)
1.	Pos 2	20972250	43202:004:0077 Peru tee 2 Maatulundusmaa 95%, tootmismaa 5%	22251 Põvvatu- Luunja tee, km 3.876-3.884	18,3 m²

Joonise nimi: Isikliku kasutusõiguse seadmise plaan	Mõõtkava: 1:500
Joonise faili nimi: 25037_PP_TL-4-71_v01_IKO.pdf	Joonis koostatud / trükitud: 01.10.2025 / 01.10.2025

210x297