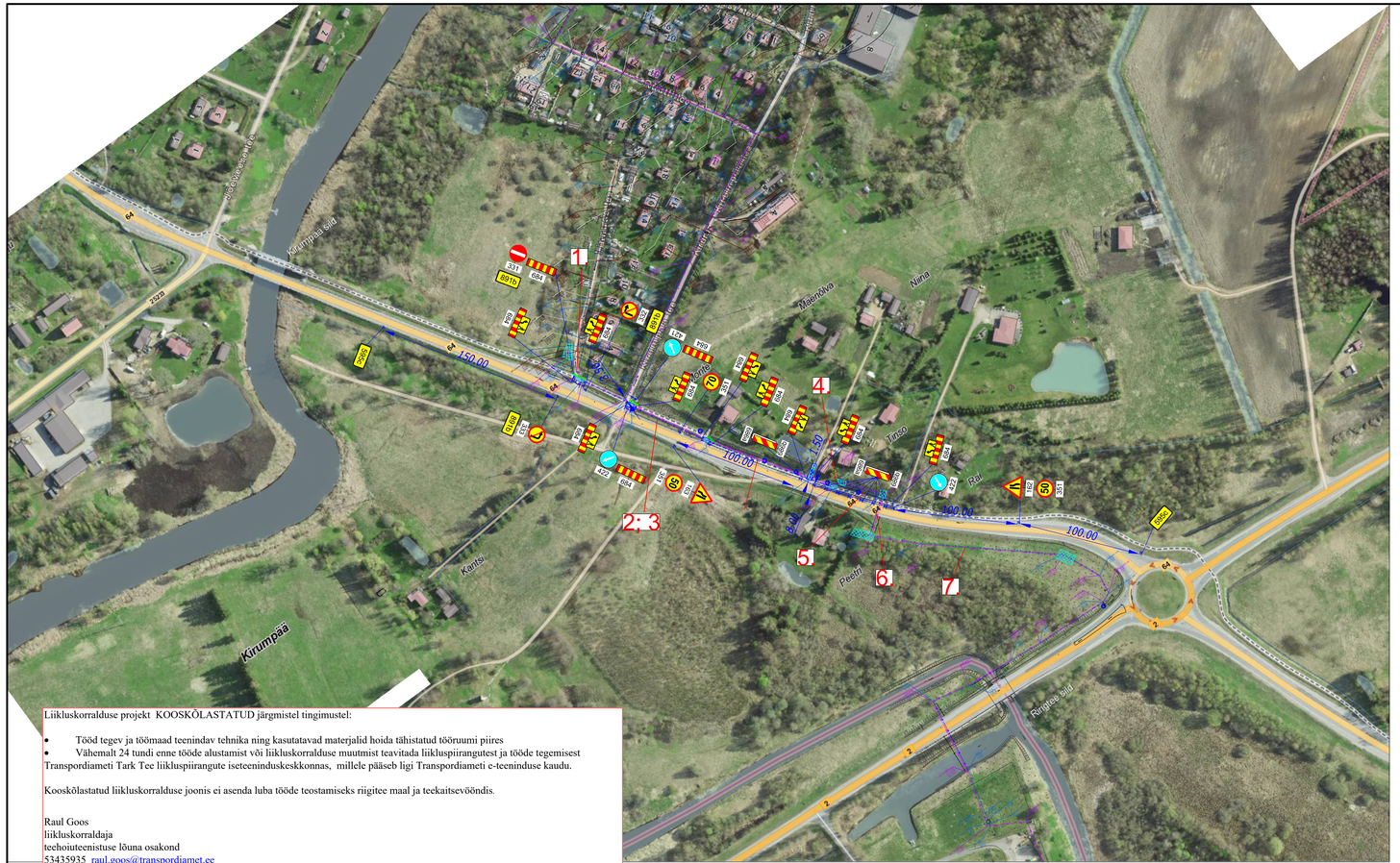


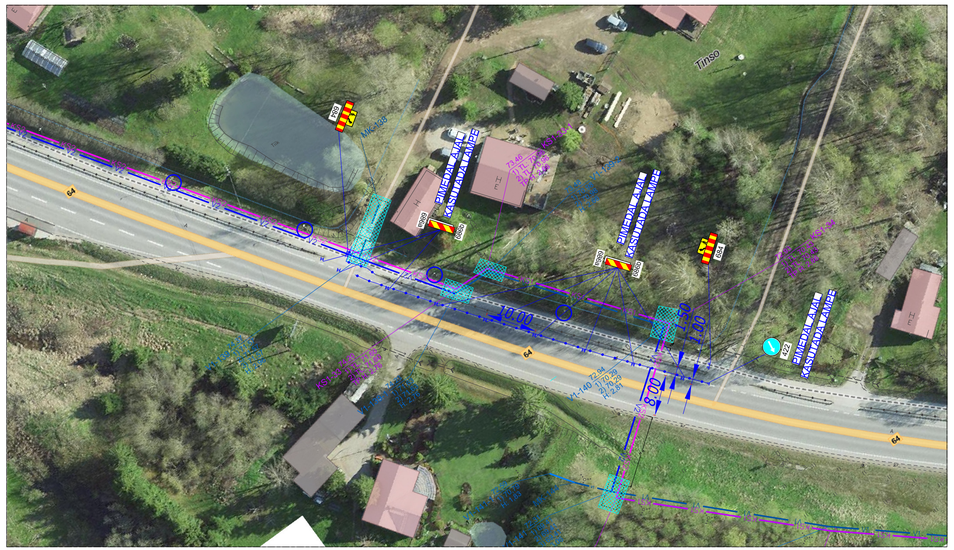


M 1:500

Liikluskorralduse projekt KOOSKÕLASTATUD järgmistel tingimustel:

- Tööd tegev ja töömaad teenindav tehnika ning kasutatavad materjalid hoida tähistatud tööruumi piires
- Vähemalt 24 tundi enne tööde alustamist või liikluskorralduse muutmist teavitada liikluspiirangutest ja tööde tegemisest

Transpordiameti Tark Tee liikluspiirangute iseteeninduskeskkonnas, millele pääseb ligi Transpordiameti e-teeninduse kaudu.

Kooskõlastatud liikluskorralduse joonis ei asenda luba tööde teostamiseks riigitee maal ja teekaitsevööndis.

Raul Goos
liikluskorraldaja
teehoiuteenistuse lõuna osakond
53435935 raul.goos@transpordiamet.ee

891b – Viitja arvatud ehituseaja ved kasutatakse ainult seotud sõidukit
891b

900x900
H=75

TRASSITÖÖD
SAVEKA TORUTÖÖD OÜ
tel: xxxx xxxx

TÄNGMÄRGID
Trassiosa
Piirdeala
Proj. ajutine liiklusmärk
Liiklusmärgi post
221*
Ei ole liiklusmärki

MÄRKUSED: Avatud kaevik piirata piirdeaiaga.
Kinnistu omanikele tagada ligipääs.

| | | | |
|---|---|---|---|
| Warren Safety<br>Ranna tee 17, Tabasalu 76901<br>tel: 603 2401<br>E-mail: info@warrensafety.com | Projekt nr | 2411-5.2 | Kuupäev 08.11.2024 |
| | Projekt | Kirumpää küla | Leht 1 / Lehti 1 |
| Koostaja S.Vähter | | | |
| Kontrollija K. Rüütmari | Asukoht | Kirumpää küla, Võru vald, Võrumaa; Tee nr 64, Võru-Põlva tee, km 1.932 - 2.34 | Mõõtkava 1:2000 |
| Tellija Saveka Torutööd OÜ<br>Paldiski mnt 120d, Tallinn 13519<br>Rait Vitkar, tel: 513 5801 | Joonis | Liiklusskeem | |