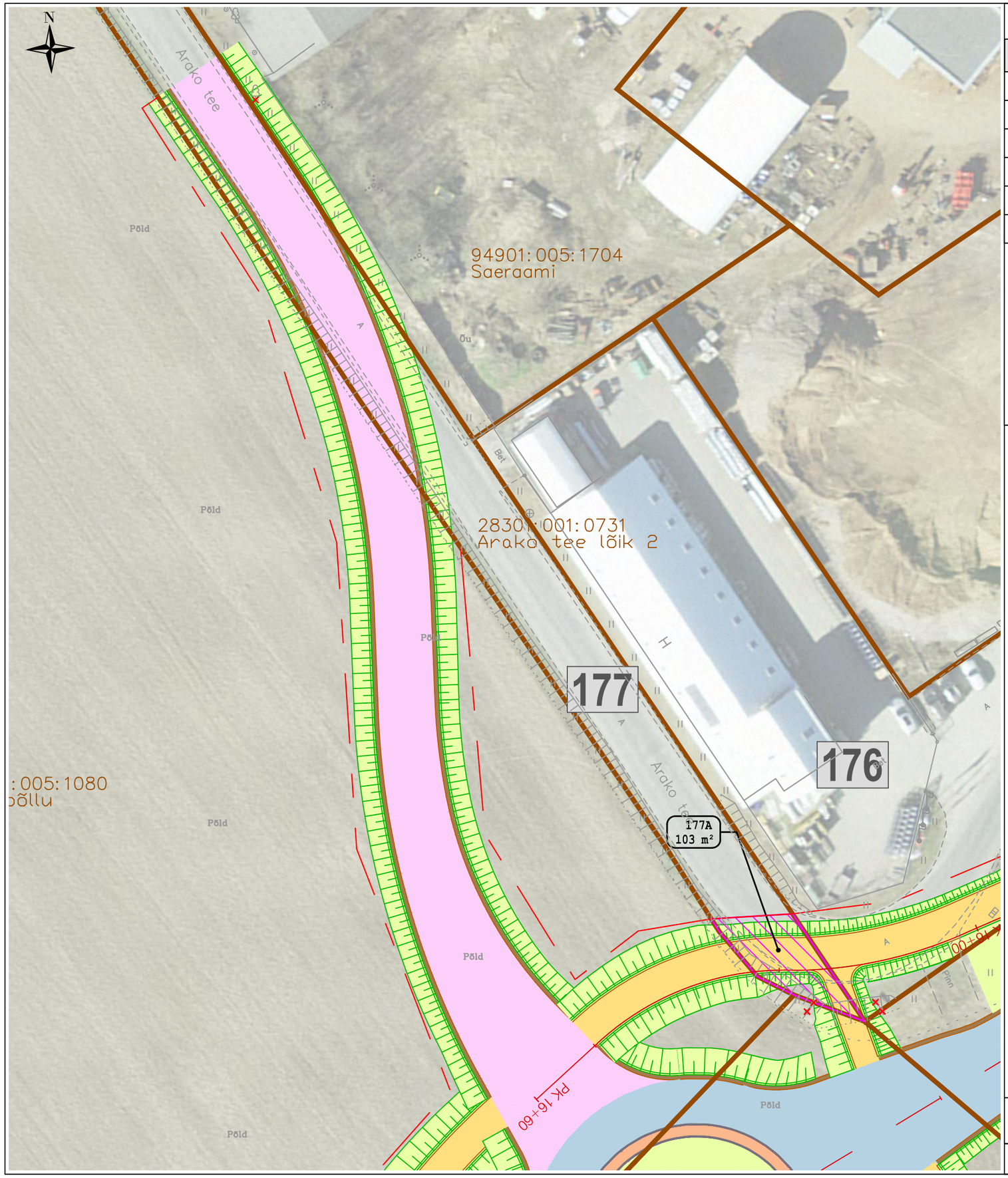

KRUNDIJAOTUSKAVA

KINNISTU ANDMED

Positsiooni number:	177
Registriosa number:	24758350
Katastriüksuse tunnus:	28301:001:0731
Katastriüksuse lähiaadress:	Arako tee lõik 2
Katastriüksuse pindala:	6014.0 m²
Omandivorm:	Munitsipaalomand

Äralõige		
Pos.nr	Pindala	Kavandatud tegevuse kirjeldus
177A	103 m2	Tee ehitamiseks vajalik maa-ala

TINGMÄRGID:

	Projekteeritud teemaa piir		Võõrandatav maa-ala (Transpordiametile)
	Katastriüksuse piir		Võõrandatav maa-ala (KOV-ile)
78408:801:2970	Katastriüksuse tunnus	K2	Projekteeritud sademevee kanalisatsioonitoru koos vaatluskaevuga
	Varem projekteeritud objektid		
	Projekteeritud põhimaantee asfaltkate	D1	Projekteeritud dreenaažitoru koos vaatluskaevuga
	Projekteeritud sõidutee asfaltkate		
	Projekteeritud juurdepääsutee tolmuvabakate		Likvideeritav objekt
	Projekteeritud sõidutee klombitud kivi		Raadamine
	Projekteeritud jalg- ja jalgrattatee asfaltkate		Projekteeritud ulukitara
	Projekteeritud kindlustamata teepeenra kruus- või killustikkate		Projekteeritud müratõkkesein
	Projekteeritud haljasala		Projekteeritud puitaia taastamine
	Projekteeritud mulde nõlv		Projekteeritud võrkaia taastamine
	Projekteeritud põrkepiire		Hekkide taastamine
	Projekteeritud katte serv		Projekteeritud ümbertõstetav objekt
	Projekteeritud mulde- / kindlustamata teepeenra serv		Projekteeritud tee telgjoon
	Projekteeritud äärekivi	PK 2+00	Projekteeritud tee piketaaž
	Projekteeritud bussiootepaviljon		Olemasolev müratõkkesein
	Projekteeritud kraav		Projekteeritud torupiire
	Pr. truup voolusuunaga		Projekteeritud tugimüür
7	Kinnistu positsiooni number		

Projekti nimi

Riigitee 3 Jõhvi–Tartu–Valga km 138,4-152,0 asuva Tartu–Nõo lõigu eelprojekt

Töö nr	Koostaja	Mõõtkava	Kuupäev
MA14688TN	REAALPROJEKT OÜ	1:500	30.08.2024