

Maatükil teostatud taastamistöö üleandmine-vastuvõtmine

AKT

(hiliseima digitaalallkirja kuupäev)

Tulenevalt 10.06.2024 sõlmitud **Riigimetsa Majandamise Keskuse** (RMK), edaspidi rendileandja, keda esindab looduskaitseosakonna looduskaitse spetsialist **Triin Leetmaa**, ja **Sääse talu OÜ**, edaspidi rentnik, keda esindab põhikirja alusel juhatuse liige Heli Jürisson, vahelisest maarendilepingust nr 3-6.9/2024/103 on käesolev akt koostatud selle kohta, et rendileandja andis üle ja rentnik võttis vastu Harju maakonnas Kuusalu vallas Nõmmeveski külas asuva maaüksuse lähiaadressiga Lahemaa rahvuspark 97 (katastritunnus 42301:005:0496, pindala 257,57 ha, riigi kinnisvararegistri objekti kood KV48373) poolloodusliku koosluse maarendilepingus ettenähtud kasutusotstarbeks.

1. Pooled kinnitavad, et üle antavad maatükid on hoolduskõlbulikud ja vastuvõtja on teadlik, et RMK antud maatükkidel täiendavaid poolloodusliku koosluse taastamistöid ei teosta.
2. Maatükkide seisund üleandmisel on järgmine:
 - teostatud on esmane taastamistöö (puittaimestiku raie, freesimine) poollooduslike koosluste hoolduskõlbulikkuse nõuetega vastavusse viimiseks.
 - tulenevalt ala seisundist on rentnikul õigus eemaldada alalt hooldustöid takistavaid kive ning koosluse taastamiseks purustada taimestikku, sh kannuvõsusid ja freesida mättaid samas kohas kuni kolmel järjestikusel aastal, eeldusel, et rentnik kooskõlastab tegevuse kaitseala valitsejaga.
 - alates 2026. aastast tuleb ala hooldada vastavalt lepingus fikseeritud poollooduslike koosluste hooldamise eritingimustele arvestades eelpool toodud erisusi kaitseala valitsejaga kooskõlastatud tegevusteks.

Andis üle:
/allkirjastatud digitaalselt/

Võttis vastu:
/allkirjastatud digitaalselt/

Triin Leetmaa
RMK looduskaitseosakond
looduskaitse spetsialist

Heli Jürisson
Sääse talu OÜ

Asendiplaan: üle antavate maatükkide paiknemine

Kasutusala	Vara kasutamiseks andmine, Maa rentimine
Kasutusala pindala	43552 m ²
Katastritunnus	42301:005:0496
Aadress	Lahemaa rahvuspark 97, Nõmmeveski küla, Kuusalu vald, Harju maakond,
Katastriüksuse pindala	2575725 m ²

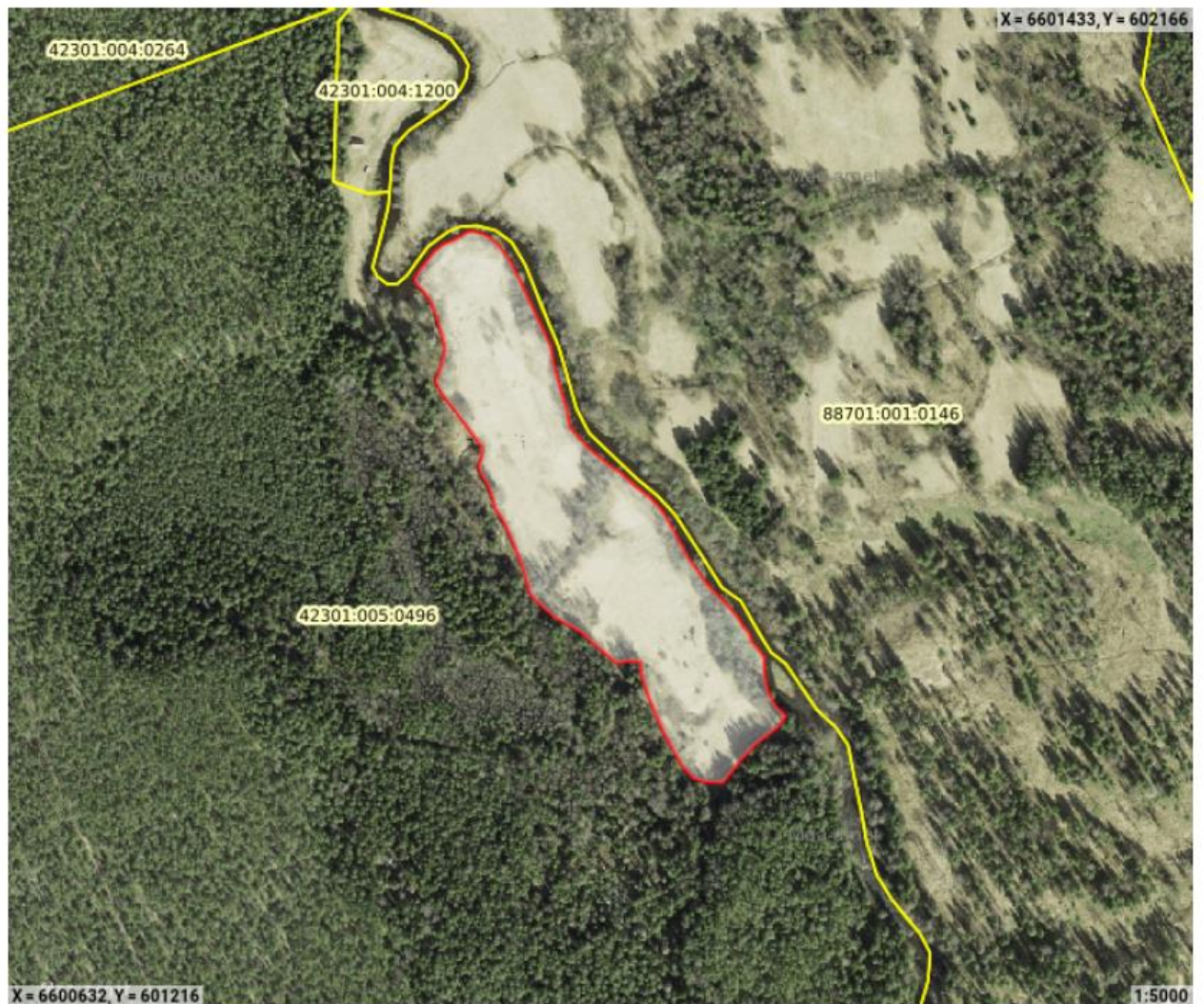

 Kasutusala piir