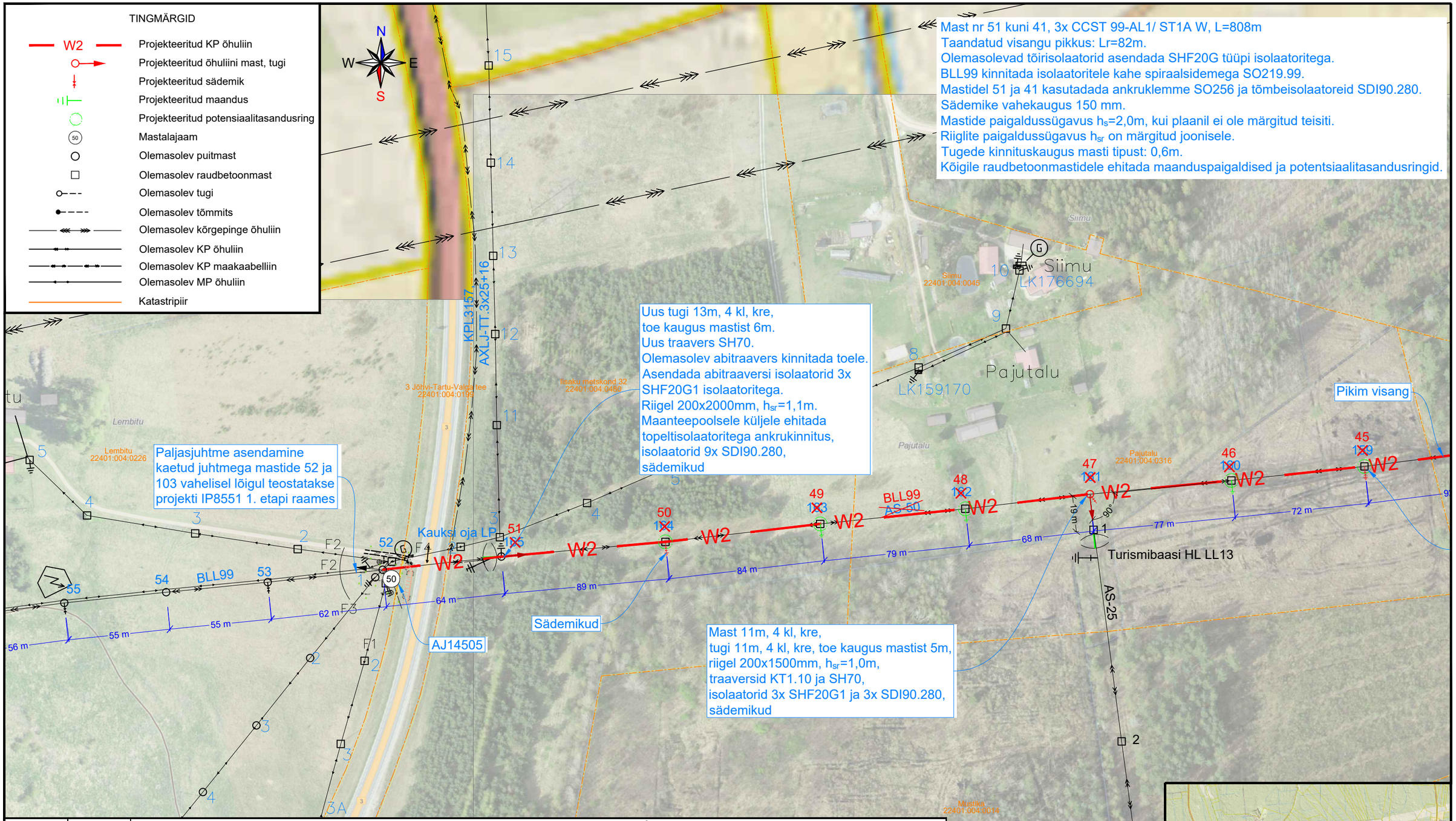

Taandatud visang / visang	Sümbolid	Faasijuhtme mehaaniline pinge S [N/mm²]												
		Faasijuhtme tõmbejõud T [N]												
		Taandatud visangu ripe f_r [m]												
		Õhutemperatuur [°C]												
m	BLL99	-20	-15	-10	-5	0	5	10	15	20	25	30	35	40
82	S	0,584	0,626	0,668	0,71	0,762	0,814	0,876	0,936	0,998	1,06	1,13	1,192	1,262
	T	7148	6696	6264	5852	5463	5100	4763	4455	4174	3920	3691	3486	3301
	f_r	0,584	0,626	0,668	0,71	0,762	0,814	0,876	0,936	0,998	1,06	1,13	1,192	1,262

Tellija	ELEKTRILEVI OÜ 10135 TALLINN Veskiposti 2	Projekteeris	Indrek Moisa	03.12.2025	5886 2582
		Kontrollis	Andres Kangro	03.12.2025	5349 1331
		Projektijuht			

elektrilevi

ELEKTRILEVI OÜ
10135 TALLINN Veskiposti 2
elektrilevi@elektrilevi.ee
Tel. +372 715 4230
Registrikood 11050857
TEL000343

Projekt	Alajõe - Kauksi 10 kV fiidri remont, juhtme vahetus, 2. etapp Kauksi ja Kuru küla, Alutaguse vald, Ida-Viru maakond	Joonise nr	IP8551-TP-EL-4-02	Staadium	Tööprojekt
				Mõõtkava	M 1 : 2000
Joonis	Mast nr 52 kuni 45 AS-50 paljasjuhtme asendamine kaetud juhtmega BLL99	Nimetus	Asendiplaan	Keel	EST
				Leht	1
				Lehti	1