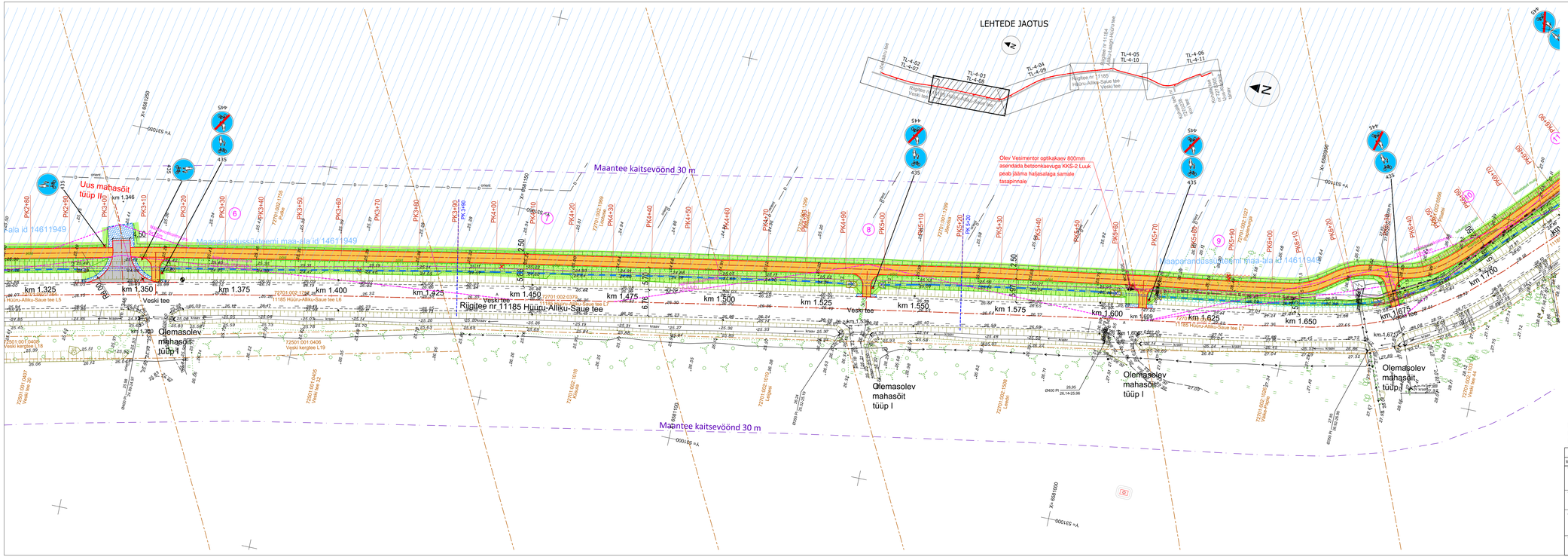

TINGMÄRGID:

- KATASTRIÜKSUSE PIIR
- PK 1+00 — PIKETAAŽ
- PROJEKT TEE TELG
- PROJEKT KATTE SERV
- PROJEKT TUGIPRENAR segu pos 5
- PROJEKT JALGRATTA- JA JALGTEE ASFALTKATE tüüp 1 / MAHASÕIDU ASFALTKATE tüüp 2
- PROJEKT SÕIDUTEE ASFALTKATE tüüp 3 / ÜLEKATE FREESITUD ALUSEL tüüp 3.1
- PROJEKT EROSIOONITÕKKEMATT
- PROJEKT MURU KÜLV KASVUPINNASE LISAMISEGA / MUNAKIVISILLUTIS GEOTEKSTIILIL
- PROJEKT TRÜÜP
- PROJEKT KRAAVI VOOLUSUUND
- OLEVA KRAAVI PÕHJA PUHASTAMINE
- PROJEKT KRAAVI PÕHJA KINDLUSTAMINE tüüp A (1<i<3) ja B (3<i<5)
- METSA VÕI VÕSA RAADAMINE
- LIKVIDEERITAVAD OBJEKTID
- P A I — GEOLOOGIA PUURAUK
- PROJEKT NÕLV
- PROJEKT VÕRKAIA / ELEKTRIKARJUSE ASUKOHT
- PROJEKT LIIKLUSMÄRGI POST
- OLEMASOLEV / OLEMASOLEV ÜMBERTÕSTETAV / PROJEKT LIIKLUSMÄRK
- PROJEKT TÄHISPOST (sinine / kollane / valge helkur)
- PROJEKT POOLITATAV SIDEKAABLI KAITSETORU
- PROJEKT POOLITATAV ELEKTRIKAABLI KAITSETORU
- 29 — ÄRALÕIKE VÕI SUNDVALDUSE ALA JA POSITSIOONI NR

Märkused: Geodeetiline mõõdistus on teostatud Radiaan OÜ poolt, töö nr 2747G25, teostatud juunis 2025.a.
Koordinaadid määratud L-Est 97 süsteemis, kõrgused EH 2000 süsteemis. Katastriüksuste piirid kantud saadud Maa-ameti seisuga 07.03.2025.

MUUDATUS	MUUDATUSE KIRJELDUS	TEOSTAS	KIJPÄEV

TELLIJA: Saue Vallavalitsus

TO Projekt
TO Projekt OÜ
Registrikood: 12772446
e-post info@topprojekt.ee

TÖÖ NIMETUS: Harju maakond, Saue vald, Hüüru ja Alliku küla
Riigitee 11185 km 1.03-2.83 jalgratta- ja jalgtee põhiprojekti koostamine

JOONISE NIMETUS: Asendiplaan ja liikluskorraldus

PROJEKTJUHT	P. Okk	30.08.2025
KONTROLLIJA	H.Toom	30.08.2025
PROJEKTEERIJA	P. Okk	30.08.2025

TÖÖ NR	KÕITE NR	STADIUM	OBJEKTI NR	PROJEKTIOSA - JOONISE NR	MÕÕTKAVA
25003		PP		TL-4-03	1:500

FAIL: 25003_PP_TL-4.dwg