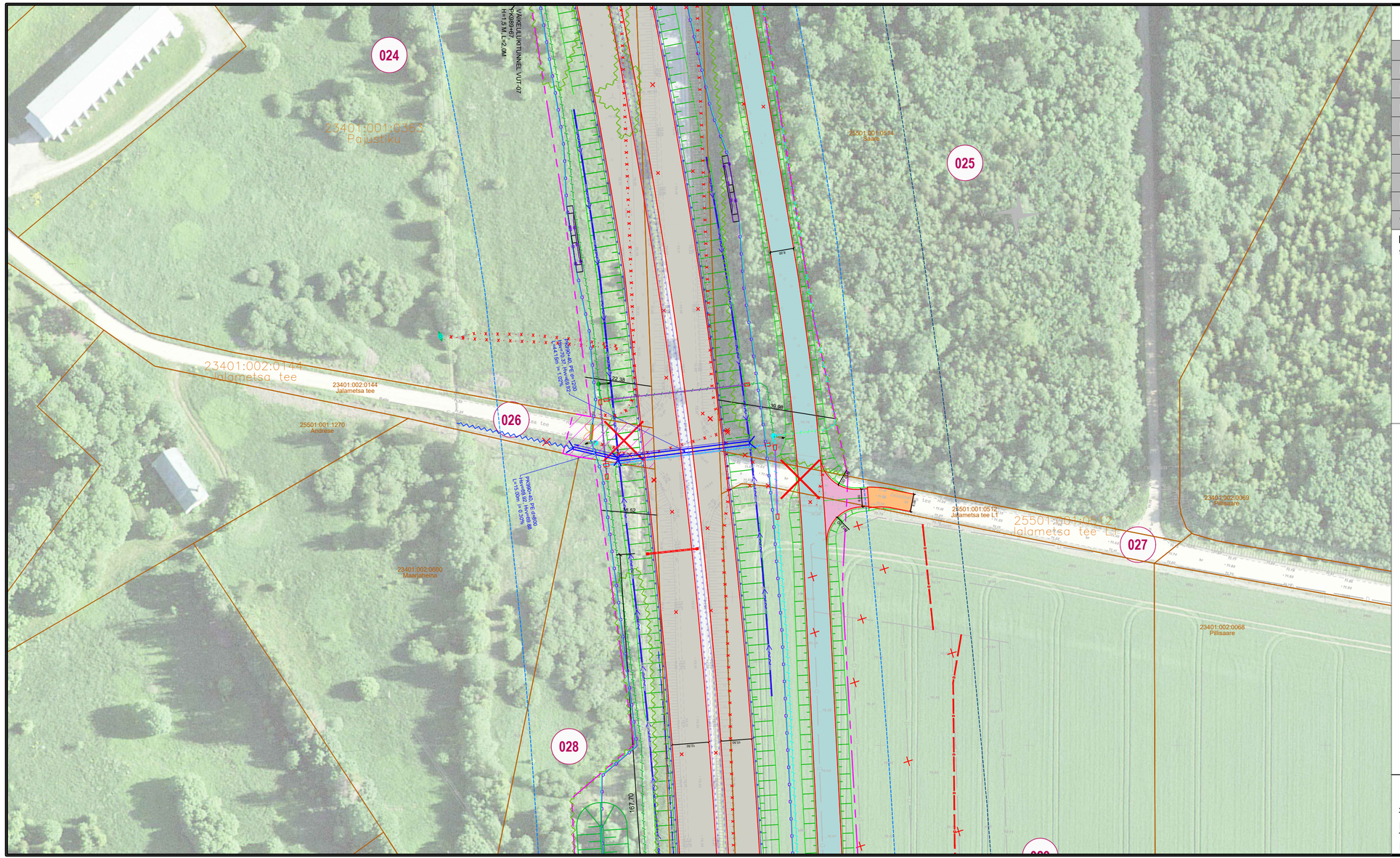

KRUNDIJAOTUSKAVA

KINNISTU ANDMED	
Positsiooni number:	26
Kinnisturegistriosa number:	2846136
Katastriüksuse tunnus:	23401:002:0144
Katastriüksuse nimi/aadress:	Jalametsa tee
Kinnistu pindala:	3216 m²
Võõrandatav ala (TRAM):	408 m²
Võõrandatav ala (KOV):	-
Raadamine:	-
Omandivorm:	Munitsipaalomand
Kinnistul kavandatud tegevuste kirjeldus:	4-rajalise põhimaantee, truupide, kraavi, ulukitara, konnapiirde ja sidekanalisatsiooni rajamine. Sidetrassi ja truubi likvideerimine. Jalametsa tee mahasõidu likvideerimine.

TINGMÄRGID:

- OLEMASOLEV KATASTRIÜKSUSE PIIR
- UUS TRANSPORDIMAA PIIR
- ULUKITARA
- RIIGITEE TEEKAITSE VÖÖND 30M
- PÕHIMAANTEE TEEKAITSE VÖÖND 50M
- PÕHIMAANTEE ASFALTKATE
- JALGTEE ASFALTKATE
- KRUUSAKATTEGA TEE
- ASFALTKATE
- PINNATUD KATE
- PROJEKTEERITUD NÕLV
- KRAAV
- VÕÕRANDATAV MAA-ALA (TRANSPORDIAMET)
- VÕÕRANDATAV MAA-ALA (KOV)
- VÄRAV
- TAGASIHÜPPEKOHT
- TRUUP
- RAADAMISPIIR
- KONNAPIIRE
- LIKVIDEERITAV OBJEKT (TRUUP, KRAAV, TEE, MAHASÕIT, RISTMIK)
- LOOMAREST

M 1:1000

RIIGITEE 2 (E263) TALLINN-TARTU-VÕRU-LUHAMAA KM 84,6-107,0
MÄO-IMAVERE LÕIGU 2+2 MAANTEE EHITUSPROJEKT
Joonis: Krundijaotuskava plaan, Koigi-Imavere
Tellija: Transpordiamet
Projekteerija: Skepast&Puhkim OÜ
Töö nr: MA17425-02
Koostas: Triin Kaal