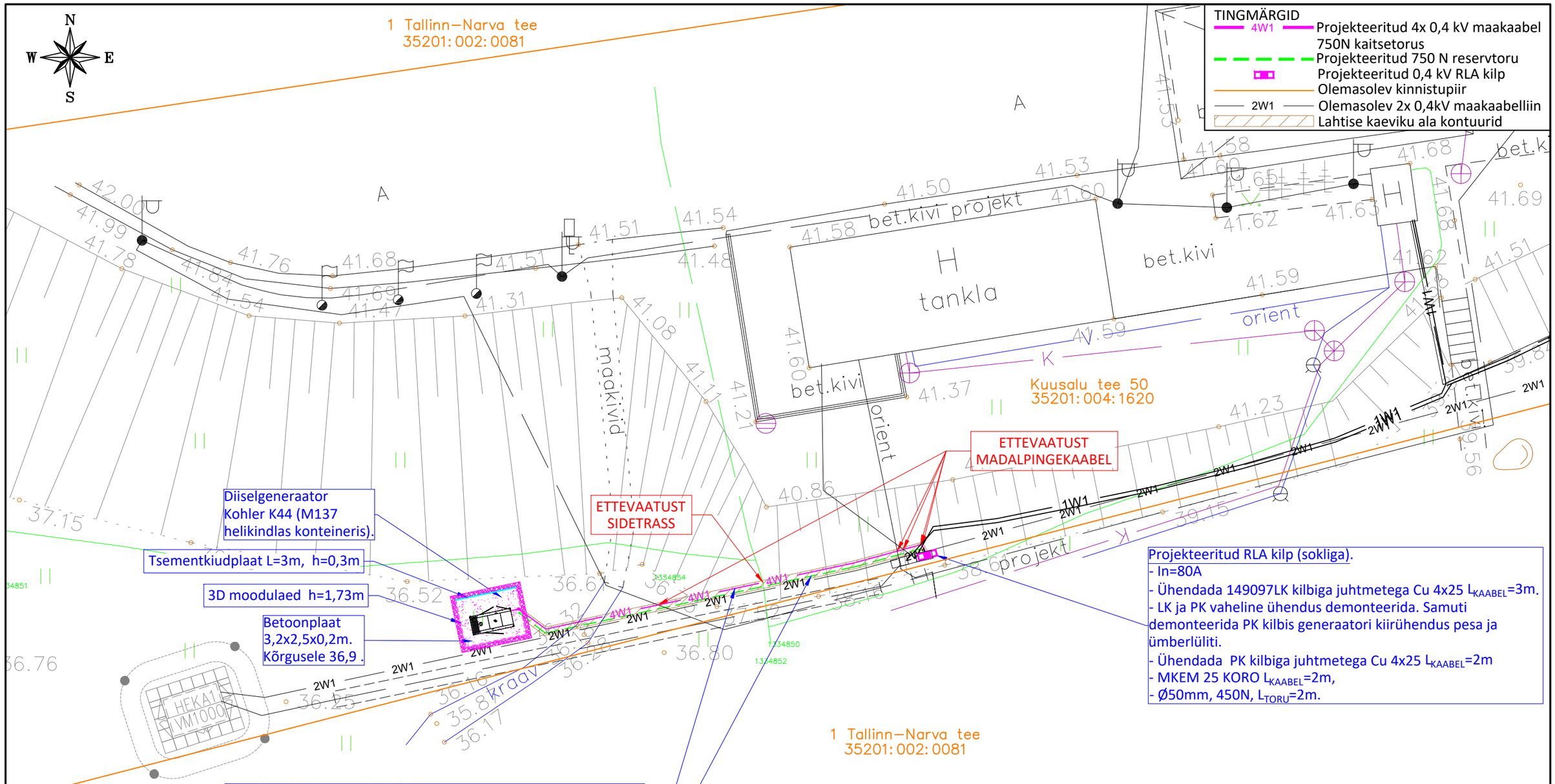

Projekteeritud RLA kilp (sokliga).
- In=80A
- Ühendada 149097LK kilbiga juhtmetega Cu 4x25 L_{KAABEL}=3m.
- LK ja PK vaheline ühendus demonteerida. Samuti demonteerida PK kilbis generaatori kiirühendus pesa ja ümberlüliti.
- Ühendada PK kilbiga juhtmetega Cu 4x25 L_{KAABEL}=2m
- MKEM 25 KORO L_{KAABEL}=2m,
- Ø50mm, 450N, L_{TORU}=2m.

Projekteeritud maakaablid ühises torus:
- *Nr: MPL1...MPL4;*
- Toitekaabel AXPK 4G50 L_{KAABEL}=28m, L_{TRASS}=23m
- Akulaadimiskaabel XPUJ 3G2,5 L_{KAABEL}=28m, L_{TRASS}=23m
- Signaalkaabel RE-2X(ST)YV-FL 2x2x0,75 L_{KAABEL}=28m, L_{TRASS}=23m
- Pot. ühtlustus MKEM 25 KORO L_{KAABEL}=28m, L_{TRASS}=23m
- Kaitsetoru Ø110mm, 750N, L_{TORU}=26m, L_{TRASS}=23m

Reservtoru nõrkvoolu kaablitele:
- Ø50mm, 750N, L_{TORU}=26m, L_{TRASS}=23m
- Reservtorule paigaldada otsakorgid.

Kaitsetorud paigaldada, lahtisel meetodil maapinnast min 1,0m sügavamale olemasolevate maakaablite kõrvale.

MÄRKUS:
1) Geodeetilise alusplaani koostas Geoalus OÜ, töö nr 23-G457, 21.11.2023, kõrgused on EH2000 kõrgussüsteemis.

Tellija: Alexela AS			Joonis: Asendiplaan	Joonise nr	Mõõtkava	Leht
				EL-01	1:200 / A3	1/1
Staadium	Tööprojekt		Töönimetus: Alexela Kuusalu tankla varutoide	Muudatus		Kuupäev
Koostas	R.Kasuk					
Kontrollis	R.Kasuk					
Proj.kood			Aadress: Kuusalu tee 50, Kuusalu alevik, Kuusalu vald, Harju maakond	E-SERVICE ELEKTRITÖÖD	
Töö nr	24_1310			Salve 2a Tallinn 11612	
Kuupäev	25.04.2024		24_1310_TP_EL-01_ASEND_240425_RK	Tel: (+372) 6 701 066 www.eservice.ee	Elektritööde reg.nr.: EL10360030-0001