

KINNISTU(TE) ANDMED

Positsiooni nr	L7-14
Katastritüksuse tunnus	93401:008:0544
Katastritüksuse nimi	PIUSA
Olev katastritüksuse pindala	361 ha
Äralõike pindala, m ²	2177 m ² (juurdepääsutee servituudi seadmine)
OMANIKU / OMANIKE ANDMED	
Omanik	
Kontaktandmed	
OMANIKU / OMANIKE SEISUKOHT	
nimi / allkiri / kuupäev	

TINGMÄRGID:

POS. L7-1	POSITSIiooni NR
46	RIIGIPIIR JA PIIRIPUNKTI NUMBER
—	OLEV KATASTRITÜKSUSE PIIR
---	PLAN. KRUNDIJAOTUSPIIR
---	PLAN. KRUNDIJAOTUSPIIR (SERVITUUT)
---	ERAOAMANIKKULE KUULUV MÜ
---	PIIRAJATISELE RESERVEERITUD MÜ
---	RIIGILE VÕI RIIGI ÄRIÜHINGULE KUULUV MÜ

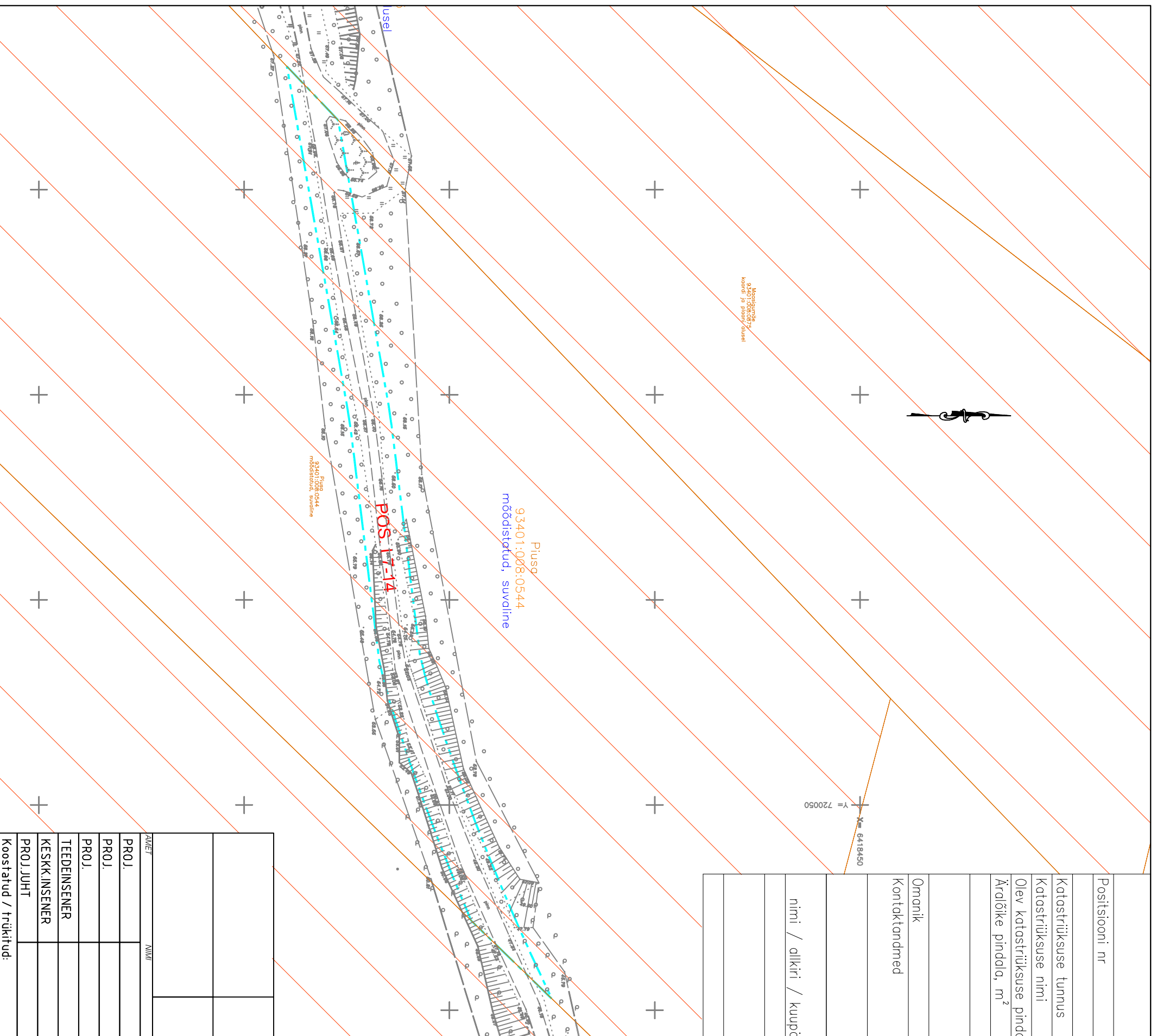

Koordinaadid: L-EST '97 SÜSTEEMIS	
Kõrgused: BK77 SÜSTEEMIS	
Geodeetiline alusplaan: AS Nordcon, töö nr 2015-24	
Geoloogia: OU REI Geotehnika, töö nr 3791-16/1	
TELLUA	
POLITSEI- JA PIIRIVALVEAMET	
PROJEKTINIMETUS	
KAGUPIIRI MAISMAAOSA PROJEKT	
ERIOSA PROJEKTINIMETUS	
PATRULLITEE & ASENDIPLAAN	
OBJEKT/ASUKOHT (ADDRESS)	LÕIK 7, PIIRIPOST NR 34.2-358
RAÄPITSOVA KÜLA, SETOMAA VALD, VÕRU MAAKOND	
JOOONISE NIMI	KRUNDIJAOTUSKAVA, PIUSA
JOOONISE NR	1:1000
JOOONISE NR	11.2020
JOOONISE NR	P-04-2015
JOOONISE NR	PP