

MAAKORRALDUSKAVA

Põlva maakonnas Kanepi vallas Karste külas asuvale Erastvere metskond 350 kinnisasjale (registriosa 12966350, katastritunnus 28501:002:0295, omanik Eesti Vabariik, riigivara valitseja Kliimaministeerium, volitatud asutus Riigimetsa Majandamise Keskus) juurdelõike tegemiseks

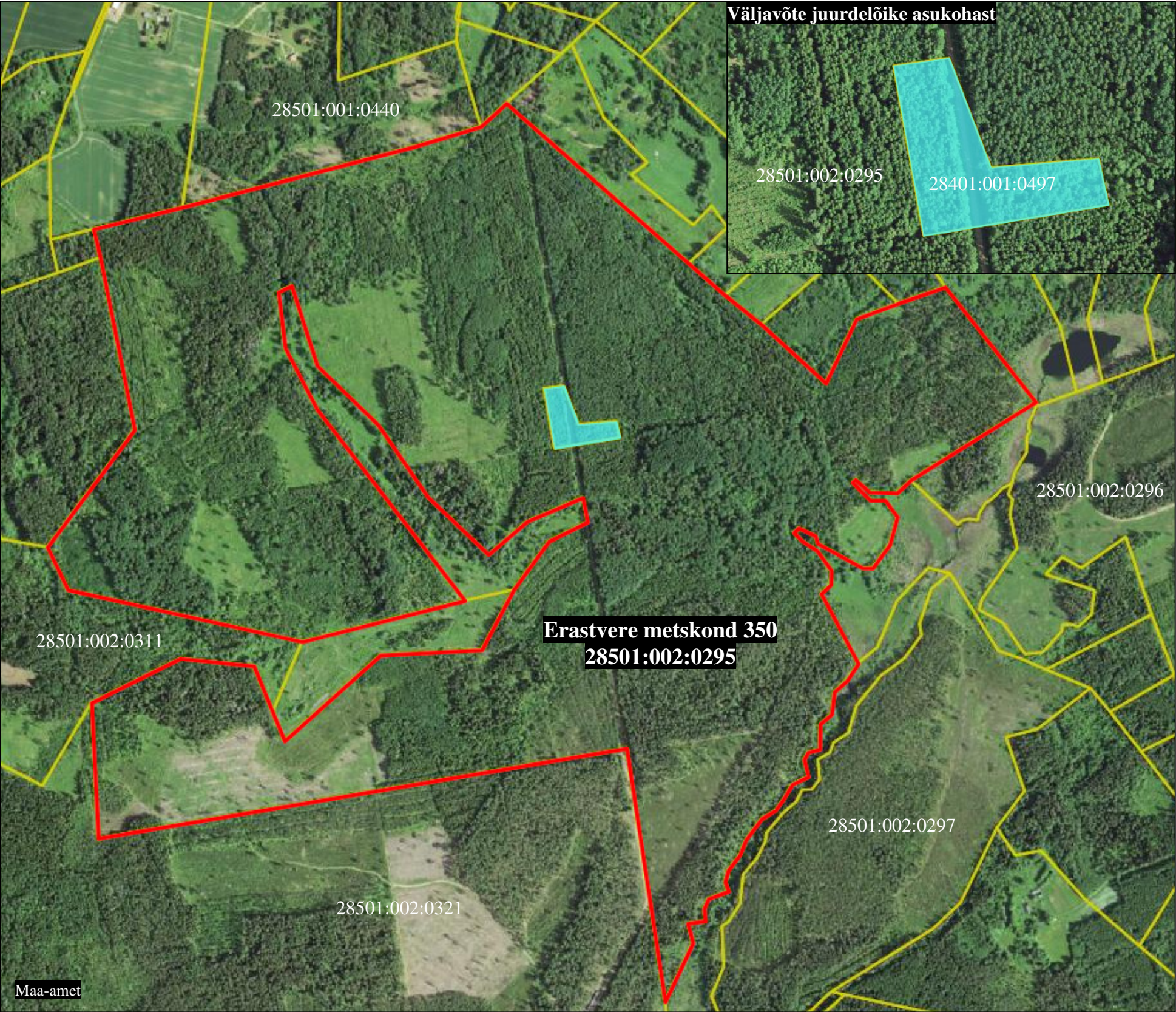

Leppemärgid:

- katastriüksuste piirid
- juurdelõige
- Erastvere metskond 350 katastriüksuse piir pärast juurdelõike tegemist

Kooskõlastus:
Riigimetsa Majandamise Keskuse esindaja
/allkirjastatud digitaalselt/

Koostaja:
Maa-ameti riigimaade büroo peaspetsialist
Marje Green /allkirjastatud digitaalselt/

Koostamise kuupäev: 17.10.2023