



# Isikliku kasutusõiguse seadmise plaan

Riigimaa  
Keila-Tallinn 83,7-87,2  
72703:001:0191

## TINGMÄRGID

-  KOORMATAV ALA
-  KATASTRÜKSUSE PIIR
-  PROJEKTEERITUD RAUDTEETRUUP

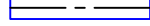
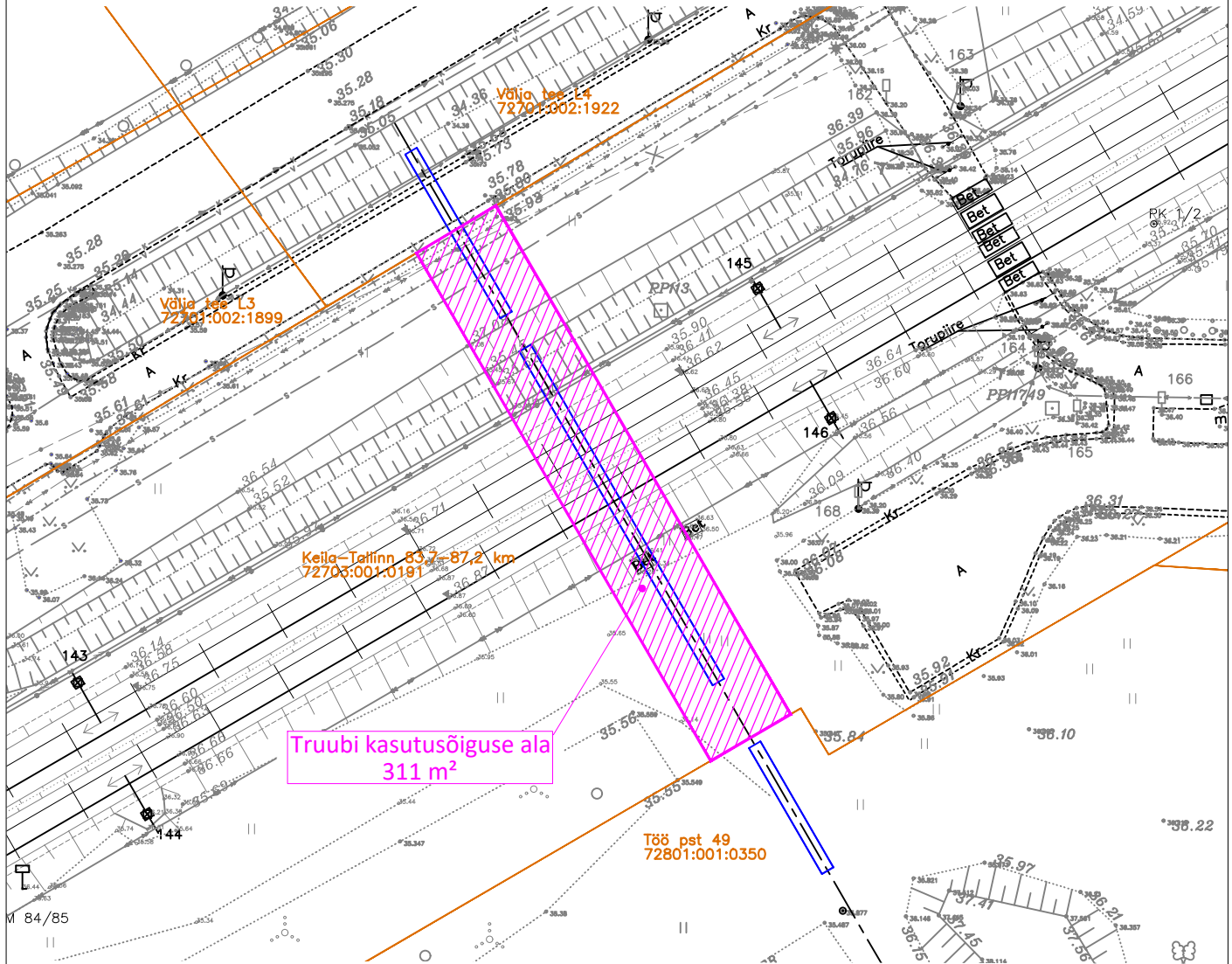

| Nr.  | Muudatus projektis | Muutja   | Kuupäev    |
|--|--------------------|--|------------|
|  <p>Reaalprojekt OÜ<br/>Reg.kood 10765904<br/>Tallinna 45<br/>71008 Viljandi<br/>www.reaalprojekt.ee<br/>reaalprojekt@reaalprojekt.ee</p> |                    |  <p>Novarc Group AS<br/>Reg. kood 10226774<br/>Mustamäe tee 46<br/>10621 Tallinn<br/>novarc@novarc.ee</p> |            |
| Vanemkonsultant: Jaan Kaarnaväli   |                    | Tellija MAANTEEAMET  |            |
| Insener: Aleksei Solovjov  |                    | Projekt Põhimaantee nr 11 (E265) Tallinn ringtee km 30,1-34,5<br>Kanama - Valingu põhiprojekt I etapp km 31,0-34,5   |            |
| Nooremisener: Martin Juul  |                    | Joonis ISIKLIKU KASUTUSÕIGUSE SEADMISE PLAAN   |            |
| Osakonna juhataja: Taavi Sadam   |                    | Kuupäev 13.03.2020   |            |
| Projektijuht: Toomas Naelapää  |                    | Möötkava M 1:500   |            |
| Projektijuht: Mikk Reier   |                    | Joonise nr TL-9-104  |            |
| File: 1342-17001a-1_PP_TL-9-100_v01_IKO.dwg / 13.03.2020   |                    | Projekti nr. 1342/17001a-1   | Stadium PP |
|  |                    | Kõide 01   |            |