



KESKKONNAAMET

Koostaja: Maris Sepp

Kuupäev: 28.01.2022

Katastriüksus:
Vaimastvere metskond 15 (24801:001:0341)

 - kanada kuldvitsa kasvuala

 - katastripiir

0 250
meeter
Scale 1:4 711







KESKKONNAAMET

Koostaja: Maris Sepp

Kuupäev: 28.01.2022

Katastriüksus:
Valga metskond 4 (72402:002:1220)

 - voolja pargitatra kasvuala

 - katastripiir

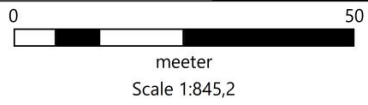



KESKKONNAAMET

Koostaja: Maris Sepp

Kuupäev: 12.10.2022

Katastriüksus:
Kihelkonna metskond 12 (30101:004:0259)

 hariliku pihlenelase kasvukoht

 katastripiir

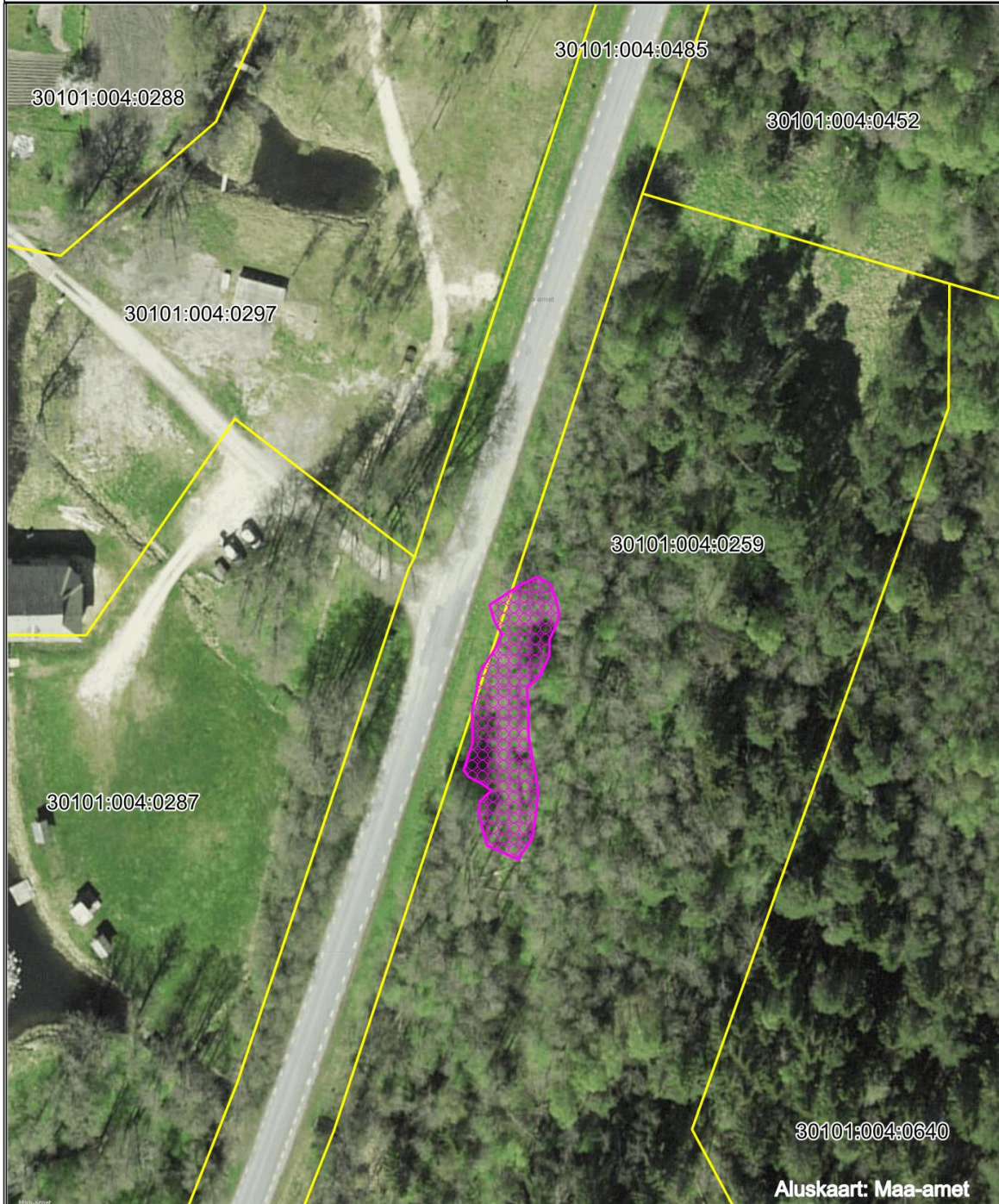

 KESKKONNAAMET	Koostaja: Maris Sepp	Katastriüksus: KURESSAARE METSKOND 278, 34801:008:0546
	Kuupäev: 25.01.2022	<div style="display: flex; gap: 10px;"> <div style="border: 2px solid red; width: 20px; height: 10px; display: inline-block;"></div> - kaitseala piir</div> <div style="border: 2px solid orange; width: 20px; height: 10px; display: inline-block;"></div> - katastripiir





KESKKONNAAMET

Koostaja: Maris Sepp

Kuupäev: 12.10.2022

Katastriüksus:
Kuressaare metskond 540 (34801:008:0607)

 hariliku lumimarja kasvukoht

 katastripiir

0 0,025
kilomeeter

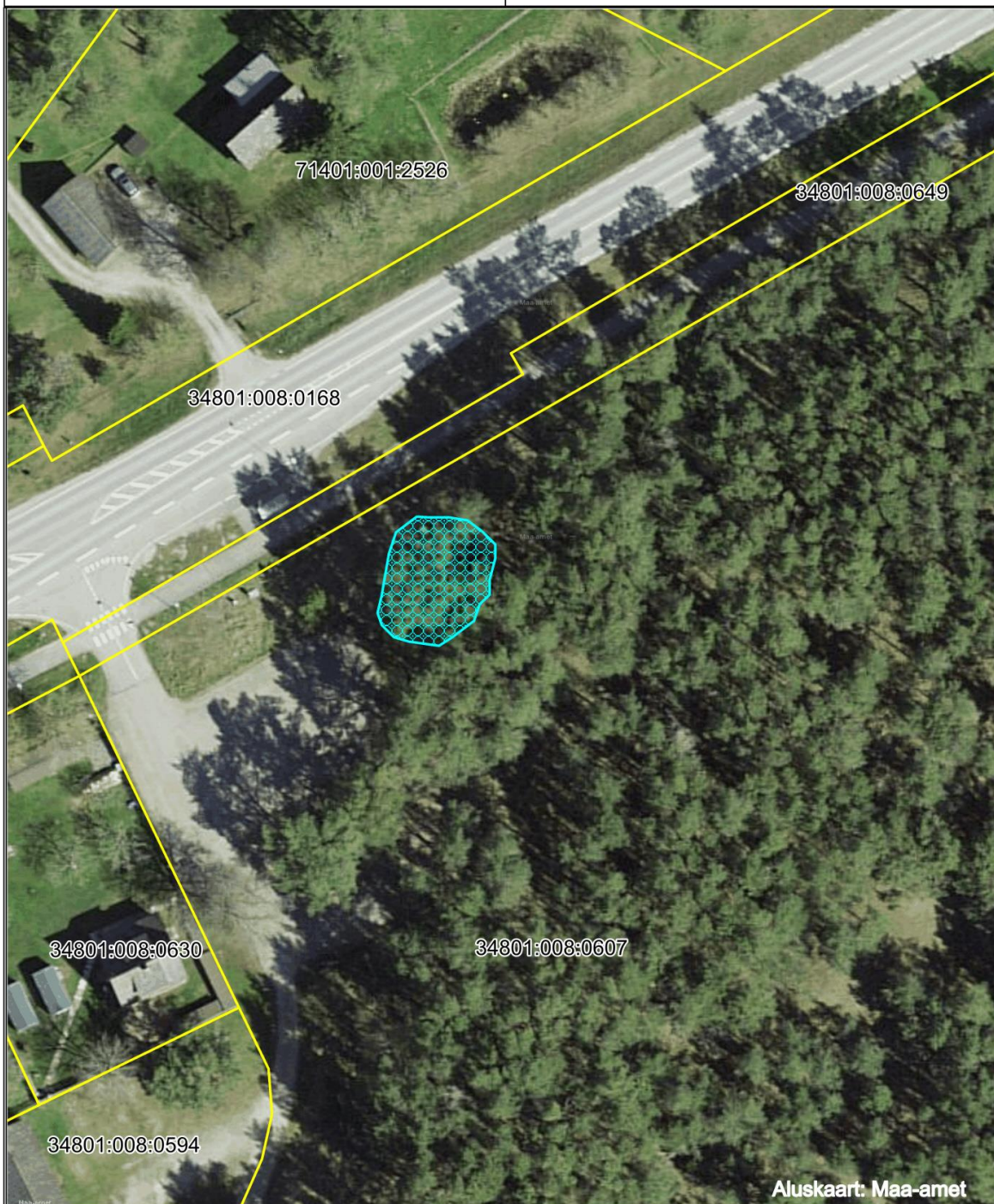



KESKKONNAAMET

Katastritunnus: Vardi metskond 127
(31701:001:0487)

 Katastripiir

 Kuldvitsa kasvuala

 Pihlenela kasvuala

 Pargitatra kasvuala

