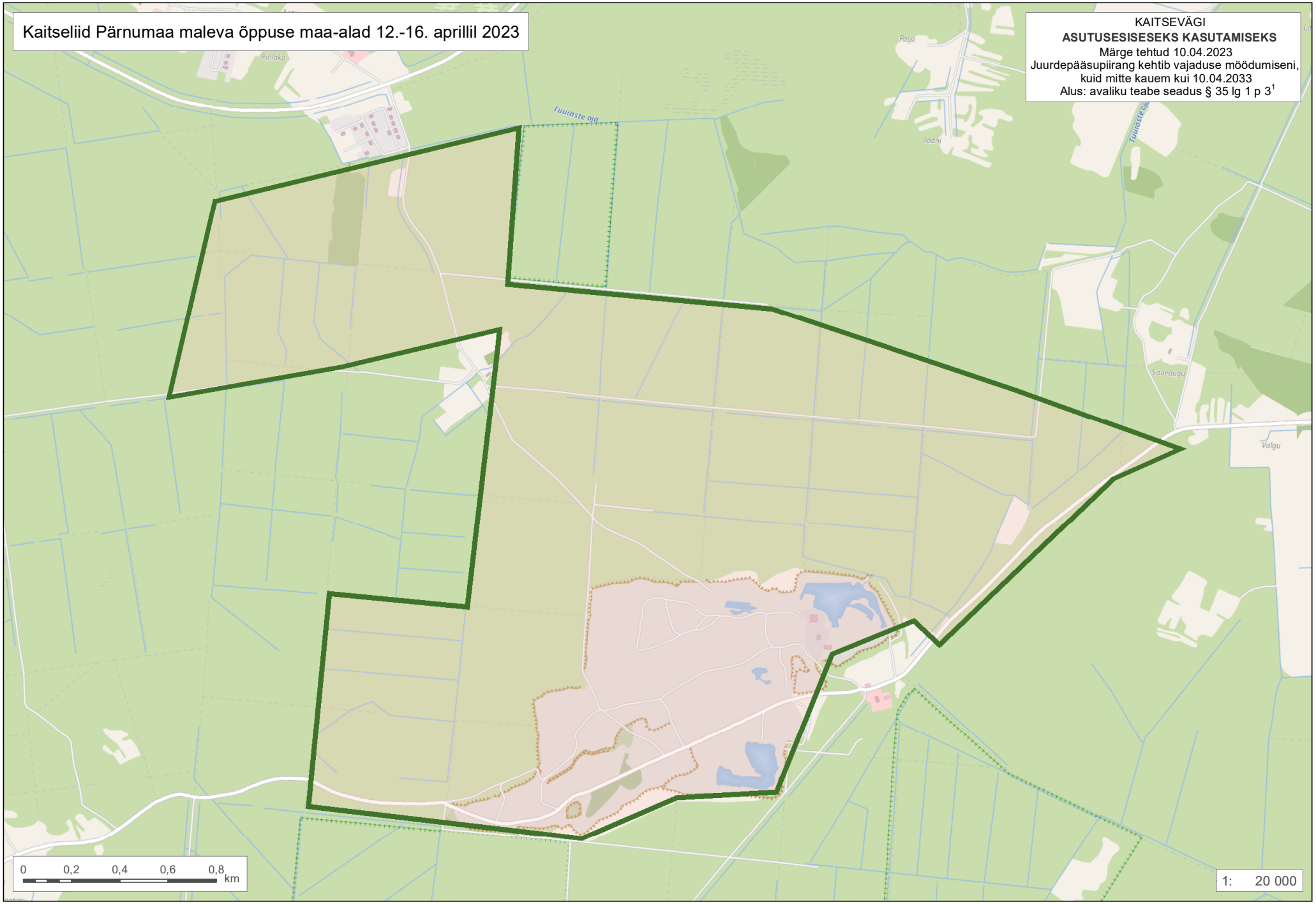
Kaitseliid Pärnumaa maleva õppuse maa-alad 12.-16. aprillil 2023
KAITSEVÄGI
ASUTUSESISESEKS KASUTAMISEKS
Märge tehtud 10.04.2023
Juurdepääsupiirang kehtib vajaduse möödumiseni,
kuid mitte kauem kui 10.04.2033
Alus: avaliku teabe seadus § 35 lg 1 p 3[1]
Pihlaka
Ruuraste oja
Passi
Jaani
Ruuraste oja
Saueaugu
Valgu
0
0,2
0,4
0,6
0,8
km
1: 20 000