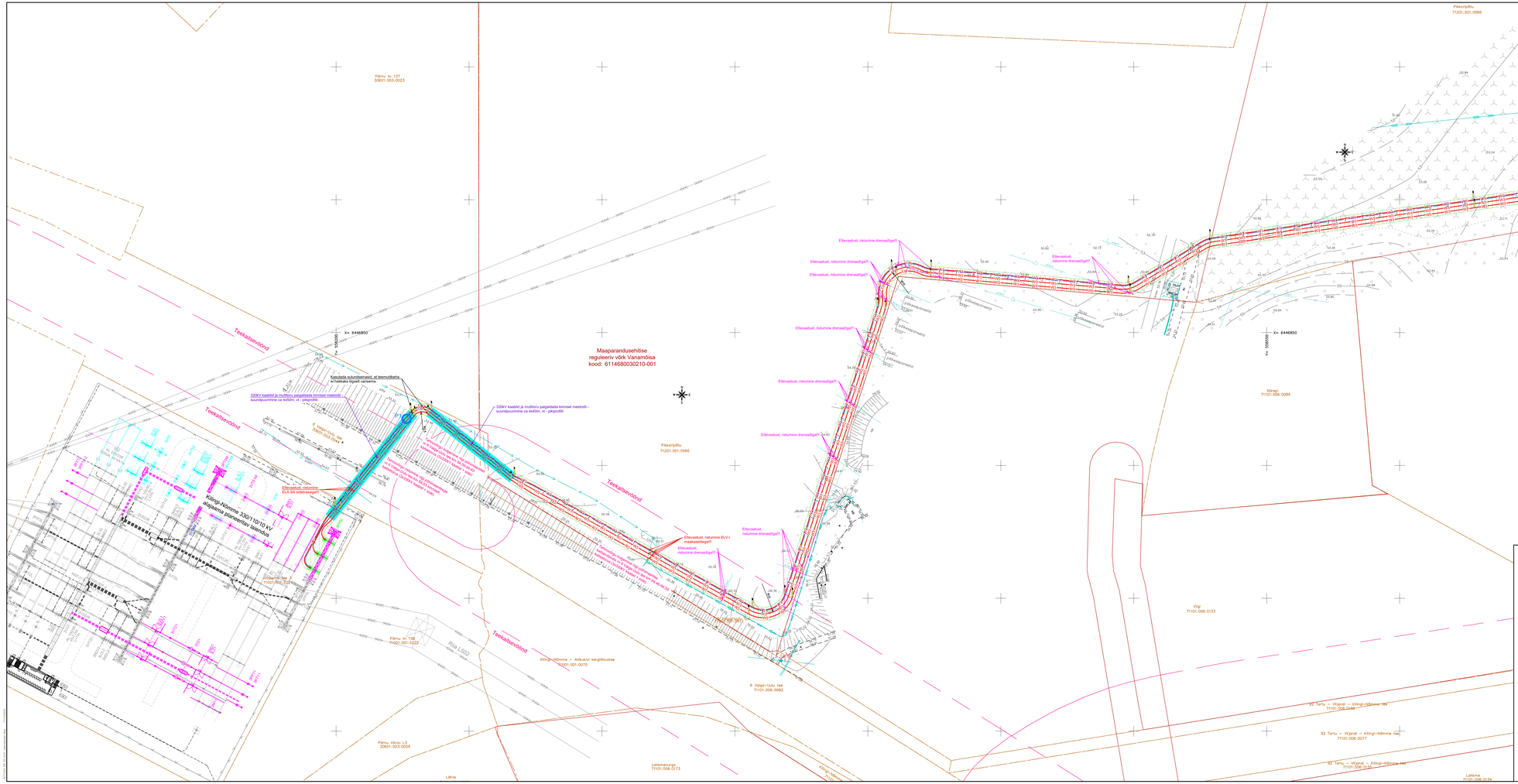

Tingmärgid
"Hertz 3 330/33 kV ALAJAAM"
ELVAC Engineering SL Tõõ nr LA-2V/BEN

PROJEKTERITAV PUITASO - ERALDUS ALAJAAMA JA MUPINGA PIIRDEAIA VAHEL	5.0 JM
PROJEKTERITAV METALLASO - ALAJAAM	302.0 JM
PROJEKTERITAV METALLASO - MUPINK	463 JM
TEE - ASFALT	998 M²
KILLUSTIK - ALAJAAMI IÜLE 3 M ABS	4575 M²
KILLUSTIK - TEE SERV	58 M²
KILLUSTIK - MUDE PARK	1020 M²
HOONE	136 M²
TRAFO VUNDAMENT	234 M²
KASVUMULD, TÄIENDAMINE	6431 M²
PROJEKTERITAV SADEMEVEE KANALISATSIOON SK1	
PROJEKTERITAV SADEMEVEE KANALISATSIOON SK2 - TRAFOD	
PROJEKTERITAV REOVEE KANALISATSIOON	
PROJEKTERITAV DRENAAŽ	
OLEMASOLEV DRENAAŽ	
TULEVIKU SEADMED JA RAJATISED	
20 kV ÕHULIINI KAITSEVÖÖND - 10 M KESKTELEST	
TEE KAITSEVÖÖND - 30 M TEE SERVAST	

Tingmärgid

	Projekteeritud 330kV maakaabel
	Projekteeritud maasisene multitoru(sõõr)
	Orienteeruv olemasoleva drenaaži taastamine
	Kaabelliini kaevik
	Kinnine meetod - suunadpuurimine
	Projekteeritud mõõtekilp
	Projekteeritud jõiluinuhv
	Orienteeruv piezomeetri asukoht
10101:003:0174	Katastriüksus ja aadress
	Katastripiirid
	Olemasolev 110 kV õhuliin
	Olemasolev keskpinge õhuliin
	Olemasolev madalpinge õhuliin
	Olemasolev keskpinge maakaabel
	Olemasolev madalpinge maakaabel
	Olemasolev drenaaž
	Olemasolev sidekaabel
	Olemasolev sidekanalisatsioon
	Olemasolev veetrass
	Olemasolev kanalisatsioon

Märkused:
- Topo-geodeetilise alustaseme tehnovõrkudega - RADAAN OÜ, töö nr 24-10024 ja 2363G24
- Koordinaadid L-Est 97 süsteemis
- Kõrgused EH2000 süsteemis
- Kaabelliini pikiprofiil - vt joonist 10773KS_EP_EL-6-01_pikiprofil
- Lattice kaevise ristlõige - vt joonist 10773KS_EP_EL-6-02_kaevik
- Maakaablelliini kaitsevöönd on piki kaablit kuljen ala, mida mõlemalt poolt piiravad liin äärmisteel kaablitest 1 meetri kaugusel paikneval mõõtelisel verikaaltaasandil. Kaitsevöönd kogulaius on 5m.

Projekt:	330 kV maakaabel Kõlingi-Nõmme AJ – Hertz 3, Saarde vald, Pärnu maakond					Tellija: Elecon OÜ	
LEONHARD WEISS	Joonis: Asendiplaan					Joonise nr: 10773KS_EP_EL-6-01	
LEONHARD WEISS OÜ	Projekteerisi:	Janek Lõhmus			02.417.120	Mõõtkava:	M 1:500
E-post eesti@leonhard-weiss.com	Kontrollis:	Janek Lõhmus			02.417.120	Staadium:	Ehitusprojekt
Telefon +372 651 2200	Projektijuht:	Hargo Luik			02.452.0000	Kuupäev:	Leht: Lehti:
Registrikood 10582846						2025	6/21 1

Tingmärgid
"Hertz 3 330/33 kV ALAJAAM"
ELVAC Engineering OÜ, töö nr LK-240824

PROJEKTEERITAV PUITAED - ERALDUS ALAJAAMA JA AKUPANGA PIIRDEAIA VAHEL	5,0 JM
PROJEKTEERITAV METALLAED - ALAJAAM	302,0 JM
PROJEKTEERITAV METALLAED - AKUPARK	463 JM
TEE - ASFALT	5998 M²
KILLUSTIK - ALAJAAM 66,2 M ABS	4879 M²
KILLUSTIK - TEE SERV	558 M²
KILLUSTIK - AKUDE PARK	15291 M²
HOONE	136 M²
TRAFO VUNDAMENT	234 M²
KASVUMULD, TASANDAMINE	6431 M²
PROJEKTEERITAV SADEMEVEE KANALISATSIOON SK1	
PROJEKTEERITAV SADEMEVEE KANALISATSIOON SK2 - TRAFOD	
PROJEKTEERITAV REOVEE KANALISATSIOON	
PROJEKTEERITAV DRENAAŽ	
OLEMASOLEV DRENAAŽ	
TULEVIKU SEADMED JA RAJATISED	
20 kV ÕHULIINI KAITSEVÖÖND - 10 M KESKTELJEST	
TEE KAITSEVÖÖND - 30 M TEE SERVAST	

Tingmärgid

- W3 — Projekteeritud 330kV maakaabel
- Projekteeritud maasisene multitoru(side)
- D — Orienteeruv olemasoleva drenaaži taastamine
- Kaabelliini kaevik
- Kinnine meetod - suundpuurimine
- Projekteeritud märketulp
- Projekteeritud jätkumuhv
- Orienteeruv piezomeetri asukoht
- 33101:004:0011 Pilvila — Katastritunnus ja aadress
- Katastripiirid
- Olemasolev 110 kV õhuliin
- Olemasolev keskpinge õhuliin
- Olemasolev madalpinge õhuliin
- Olemasolev keskpinge maakaabel
- Olemasolev madalpinge maakaabel
- D — Olemasolev drenaaž
- Olemasolev sidekaabel
- S — Olemasolev sidekanalisatsioon
- V — Olemasolev veetrass
- K — Olemasolev kanalisatsioon

Märkused:

- Topo-geodeetiline alusplaan tehnovõrkudega - RADIAAN OÜ, töö nr 2410G24 ja 2363G24.
- Koordinaadid L-Est 97 süsteemis.
- Kõrgused EH2000 süsteemis.
- Kaabelliini pikiprofiil - vt joonist 10773H3_EP_EL-6-01_pikiprofiil.
- Lahtise kaevise ristlõige - vt joonist 10773H3_EP_EL-6-02_kaevik
- Maakaabelliini kaitsevöönd on piki kaablit kulgev ala, mida mõlemalt poolt piiravad liini äärmistest kaablitest 1 meetri kaugusel paiknevad mõttelised vertikaaltasandid. Kaitsevööndi kogulaius on 5m.

Projekt					Tellija		
330 kV maakaabel Kilingi-Nõmme AJ – Hertz 3, Saarde vald, Pärnu maakond					**Evecon OÜ**		
LEONHARD WEISS	Joonis: **Asendiplaan**				Joonise nr: **10773H3_EP_EL-4-01**		
	Projekteeris	**Janek Lõhmus**		53 477 135	Mõõtkava	M 1: 500	
LEONHARD WEISS OÜ	Kontrollis	**Janek Lõhmus**		53 477 135	Staadium	Eelprojekt	
E-post estonia@leonhard-weiss.com Telefon +372 601 2285 Registrikood 12083348	Projektijuht	**Heigo Luik**		53 40 2066	Keel: EST	Leht: 2	Lehti: 2