KAGU geodeesia Kagu Geodeesia OÜ Virulombi 15-3,Olepada,67404 tel. 555 69 321 / 51 34 819 kristo@kagugeodeesia.ee Registrikood 11975466 MTR-i reg. nr. EEG000219 Vastutav spetsialist Hannes Reino-Alberi Kutsestandard Geodeetlase 6	Objekt: Kannikumäe katastriüksus		
	Joonis: Topo-geodeetiline mõõdistamine	Mõõtkava: 1:500	Leht / lehti: 1 / 1
	Aadress / asukoht: Harju maakond, Kose vald, Võlle küla	Tellija: Eraisik	
Mõõdistas: mai 2023	Hannes Reino-Alberi		Töö nr.: 23T051
Plaani koostas: 6.juuni 2023	Kristo Käis		Kaardileht:
Vastutab:	Hannes Reino-Alberi		Fail:

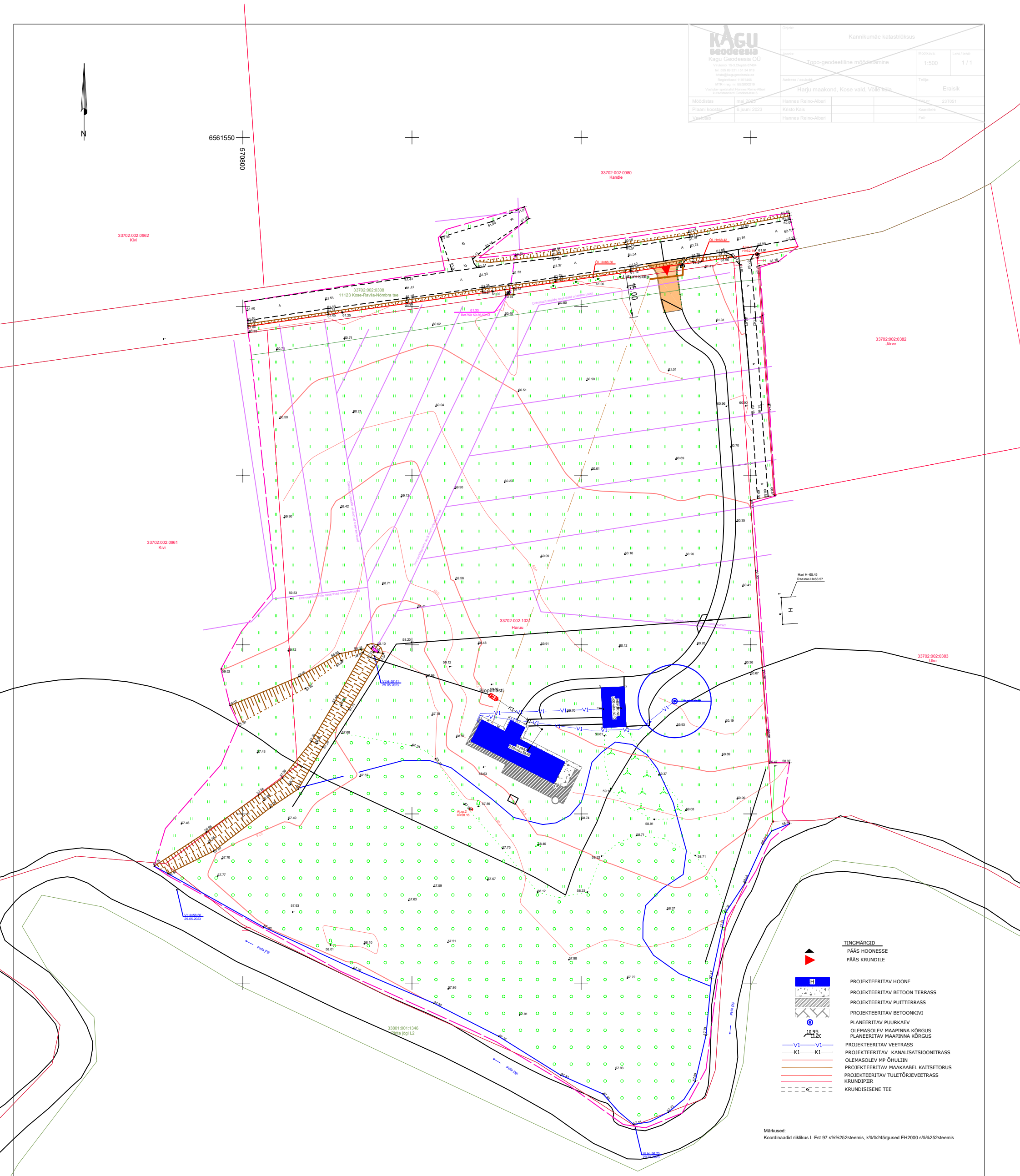

Projekteeritava elamu koordinaadid

Nr.	X	Y
1	6561377.76	570870.65
2	6561374.30	570877.48
3	6561377.63	570879.17
4	6561375.51	570883.36
5	6561372.15	570881.65
6	6561365.31	570895.16
7	6561359.05	570891.98
8	6561371.50	570867.47

Projekteeritava abihoone koordinaadid

Nr.	X	Y
1	6561375.56	570906.55
2	6561387.24	570905.99
3	6561387.56	570912.68
4	6561375.88	570913.24

Haapsalu Inseneribüroo OÜ, Koidu tee 3, Rohuküla, Lääne maakond. e-post: urmaskoppe@gmail.com
Registrikood 16815785
MTR EEP005154

Tellija:	VIRKO VANTSI		
Objekt:	Elamu Haruu 33702:002:1021, Võlle küla, Kose vald, Harjumaa	Töö nr:	7-2023
		Staadium:	Eelprojekt
Joonis:	Asendiplaan	Joonise nr:	EP_AS-3-101
Projekteeris : Jaan Jagomägi		Mõõtkava:	1:500
Joonestas: Urmas Koppe	Fail: Asendiplaan_Haruu.dwg	Kuupäev:	11.09.2024