

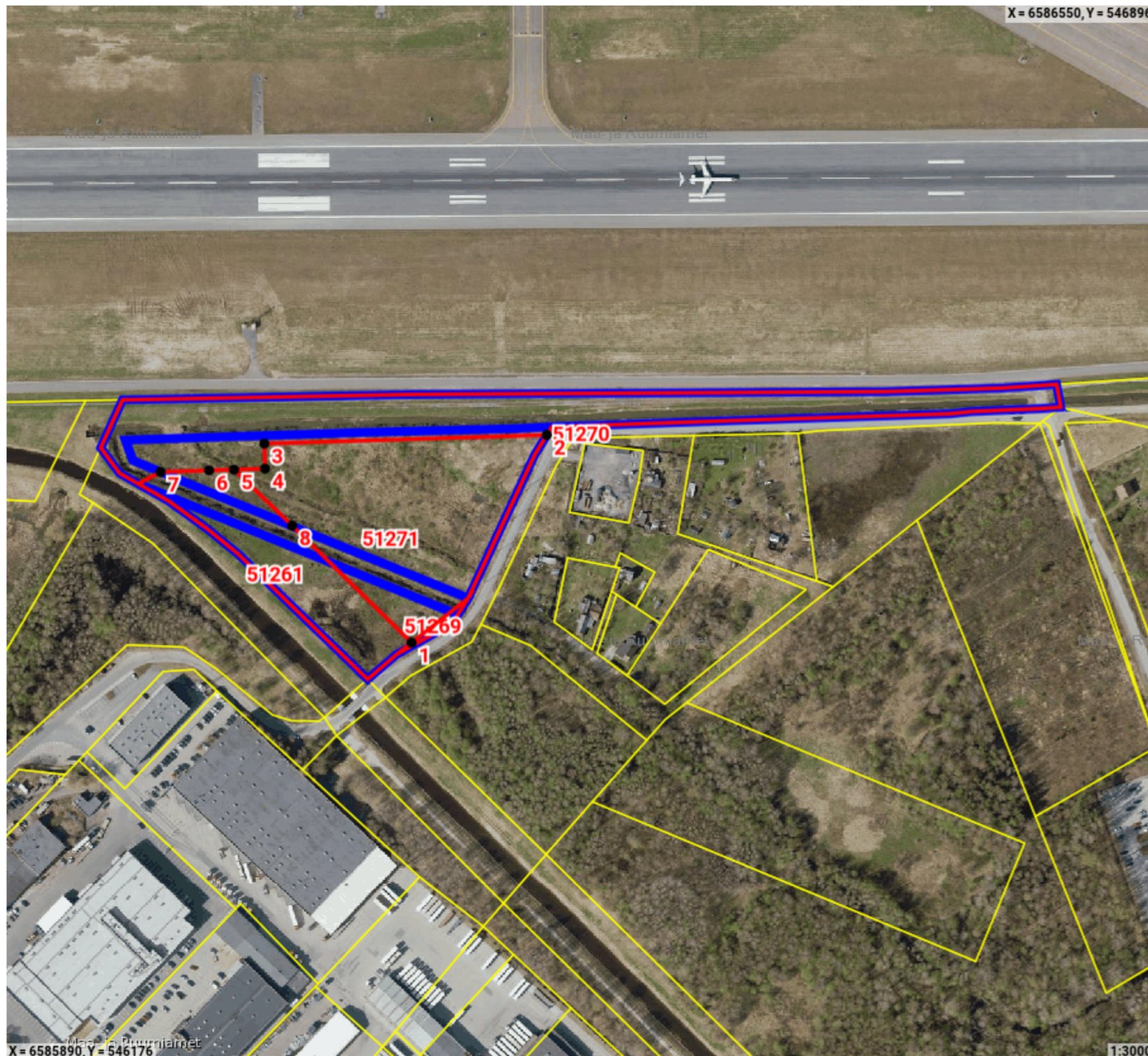

Maatoiming nr: 2025091216118



Legend

- Registreeritud KÜ
- Originaal piirjoon
- Muudetud piirjoon
- Uus piiripunkt

Katastriüksuse id: 51269

Maatüki address: Kanali tee T2a
ligikaudne maksustamishind: -

Katastriüksuse id: 51270

Maatüki address: Kanali tee 1a
ligikaudne maksustamishind: -

Katastriüksuse id: 51271

Maatüki address: Kanali tee 1d
ligikaudne maksustamishind: -

Katastriüksuse id: 51261

Maatüki address: Kanali tee 1c
ligikaudne maksustamishind: -

Maatoiming nr 2025091216118**Toimingu andmed****Maatoimingu uued tekkinud piirid**

Punkti nr	Koordinaadid
1	X: 6586150.688 Y: 546430.169
2	X: 6586280.75 Y: 546514.927
3	X: 6586275.319 Y: 546337.871
4	X: 6586259.63 Y: 546338.35
5	X: 6586259.03 Y: 546318.91
6	X: 6586258.55 Y: 546303.29
7	X: 6586257.569 Y: 546272.809
8	X: 6586223.98 Y: 546355.301

Maatoimingu eemaldatavad piirid

Punkti nr	Koordinaadid	Piirimärk
100004294024	X: 6586277.55 Y: 546250.77	METALLTORU
100004294025	X: 6586264.81 Y: 546255.44	METALLTORU
100004294026	X: 6586250.71 Y: 546289.26	METALLTORU
100004294030	X: 6586284.7 Y: 546494.8	METALLTORU
100004294031	X: 6586282.41 Y: 546401.57	METALLTORU

Maatoimingu osalised

Isik	Seos maatükiga	Roll
Tallinna Linnaplaneerimise Amet		Kohalik omavalitsus
Maa- ja Ruumiamet		Plaani looja

Maatoiming nr 2025091216118

Toimingu andmed

Maatoimingu osalised

Maakorralduse osaliste nimekiri on automaatselt genereeritud kava kinnitamisel. Maatoimingu menetluse käigus võib menetteleja täiendaval kontrollimisel osalisi ja kooskõlastajaid kas lisada või eemaldada.

Maatoiminguga nr 2025091216118 kinnitamisega nõustud algatatud maakorralduse läbiviimisega koostatud maakorralduskava alusel. Kinnitus on ka avaldus katastrimõõdistustingimuste väljastamiseks, kava alusel maatükkide moodustamiseks katastris ehk katastrikandeks ning nõusolekuks maatüki katastriandmete muutmiseks kinnistusraamatus.