

# TAOTLUS

## METSAMATERJALI LADUSTAMISEKS JA LAADIMISEKS RIIGITEE MAALT

Taotleja nimi/nimetus	<b>Riigimetsa Majandamise Keskus Kagu regioon</b>	
Registri- või isikukood	70004459	
Asukoht/elukoht	Sagadi küla, Haljala vald, 45403 Lääne-Viru maakond	
Vastutava kontaktisiku nimi, tel nr ja e-post	Andrus Valge, 5189651 <a href="mailto:Andrus.Valge@rmk.ee">Andrus.Valge@rmk.ee</a>	
palub luba ladustada metsamaterjali ajutisele laoplatsile ja lubada hiljem laadida metsamaterjali riigiteelt:		
Riigitee (nr, nimi, alg ja lõpp km); vasak/parem tee pool	Puurina - Lüllemäe - Litsmetsa tee, tee nr. 23201 10,72-10,95 kilomeetri paremal	
Metsamaterjali kogus ja nimetus (ümar-/hakkepuuit)	200 tm ümarpuut	
Ladustamise algus ja lõpp aeg	08.02-15.05.2023	
Metsamaterjali riigiteelt laadimise aeg	08.02-15.05.2023	
Ajutise laoplatsi ja selle ümbruse korrastamise ja üleandmise lõpptähtaeg	20.05.2023	
Lisad – • laoplatsi asukoht plaanil/kaardil		
Taotleja Andrus Valge	Esindusõiguse alus (esindaja puhul)	X Seadusjärgne <input type="checkbox"/> Volitus (volikiri lisatud)
	Kuupäev; allkiri	/digitaalse allkirja kuupäev/

Mõõtkava: 1:5000

X = 6405386, Y = 637694

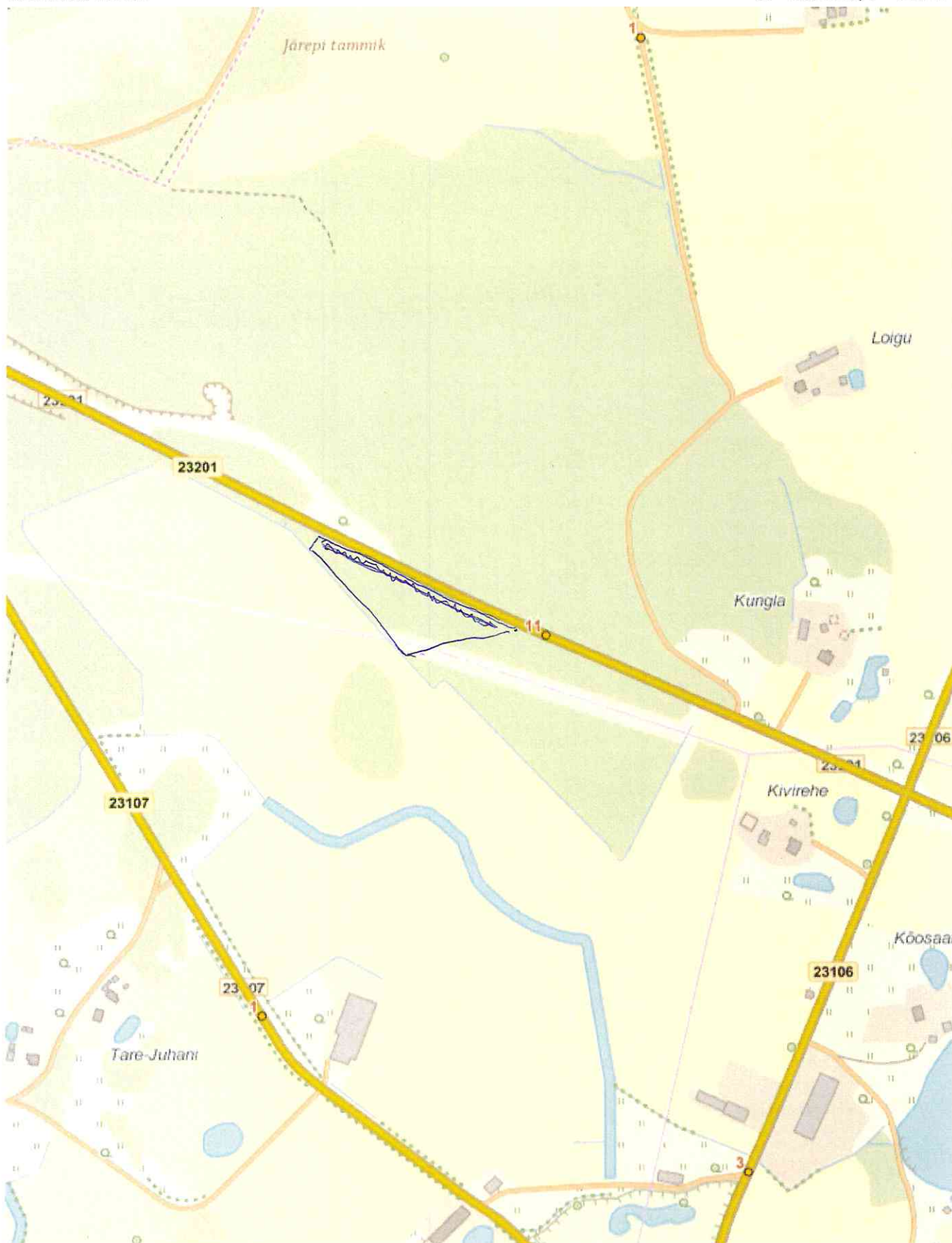

X = 6404120, Y = 636726

Leht 1/2

X-GIS2. Maa-amet. Kõik õigused kaitstud.

□ - lauk  
--- - hader

Koostas / A. Valge /