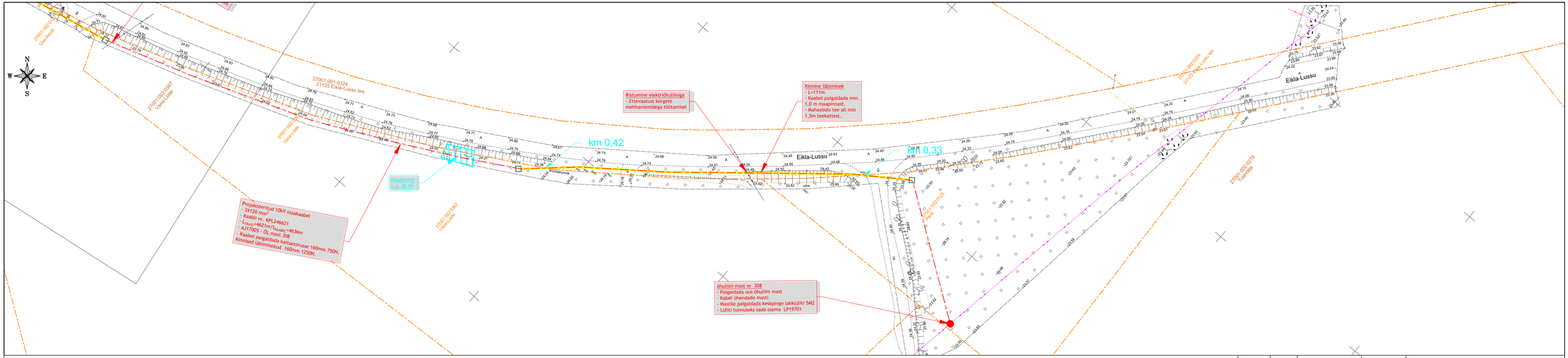

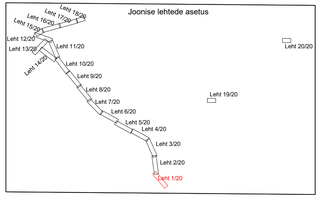

Märkused:

1. Katted taastada vastavalt Majandus- ja kommunikatsiooniministri 03.08.2015 määrusele nr.101 "Tee ja teetõide kvaliteedinõuded".
2. Kaabli paigaldamisel järgida standardi ning tootja poolt lubatud painderaadiusesid, tõmbejõudusid ja teisi paigaldustingimusi.
3. Kaablid paigaldada min. 1,0m sügavusele. Rõigiteede mahasõiduteede alla jäävad kaablid paigaldadavähemalt 1,5m allapoole teepinnast. Matjasala all peab kaabel jääma vähemalt 1,0m sügavusele.(Rõigitee nõlvale lähemale kui 1,0m paigaldades 1,2m sügavusele maapinnast). Kaablid paigaldada kaitsetorusse 750N. Kui kaablit paigaldamiseks kasutatakse kinnised meetodit sundpuurmist siis peab kasutama kaitsetoru 1250N. Kui kaablel paigaldatakse paepinnasesse, siis peab paigaldusüsigavus olema vähemalt 0,6m ja sõivistatud pae sisse ning kaabel tuleb paigaldada täiendavalt 750N tugevusega kaitsetorusse.
4. Liivapadi kivises pinnases või kui kaevikupõhi jäetakse tasandamata.
5. Tagasitäitmisel pinnas tihendada.
6. Kommunikatsioonide kaitsetsoonis (2m) kaevetööd teostada käsitsi.
7. Pärast tööd taastada pinnase ja teede endine olukord ning korrastada ehitusjäljed (k.a. pinnasalad, kus pole eraldi taastamise viirutust).

MÄRKUSED 2:

1. Enne tööde alustamist kutsuda kohale Elektrilevi OÜ ja teiste kommunikatsioonide esindajad ning määrata ristuvate trasside täpsed asukohad ja sügavused.
2. Käesolevat joonist käsitleda lahutamatu osana projektdokumentatsiooni teiste jooniste ning projekti seletuskirjaga.
3. Töödel järgida Elektrilevi OÜ ja valimistajatehaste kehtivaid nõudeid (sh.0,4...20kV Võrgustandard).
4. Arvestada kooskõlastuste tingimustega.

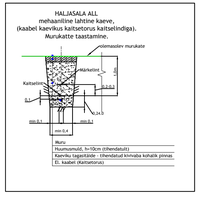

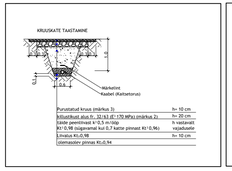

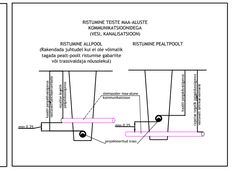

Tingmärgid

- 192 — Projekteeritud 10kV maakaabel
- Projekteeritud puurmistoru 1250N
- Projekteeritud pulbrvaat
- Projekteeritud puurmiskaevik
- Projekteeritud raadamine

Muudatuse nr	Kuupäev	Projekteerija	Vastutav spetsialist	Selgitus

Projekteerija Keskkonnaprojekt ENGINEERING & CONSULTATIONS OÜ KESKKONNAPROJEKT A: Ringtee 12, 51013 Tartu T: +372 7305 060 E: kp@keskkonnaprojekt.ee MTR reg nr EL10769210-0001		Töö nimetus Valjala- Haeska F rek.	Töö tellija Elektrilevi OÜ
		Joonise nimetus Asendiplaan	Töö väljaandmise aeg 05.06.2025
			Joonise digiaadress IP7504_TP_EL-4-01_Asendiplaan.d
Kontrollis M.Uiboupin	Allkiri /allkirjastatud digitaalselt/	Objekti aadress Kaubi küla, Saaremaa vald, Saare maakond	Projekti staadium TP
Projekteeris K.Loite	Allkiri /allkirjastatud digitaalselt/		Töö number IP7504
			Mõõtkava 1:500
			Joonise number EL-4-01

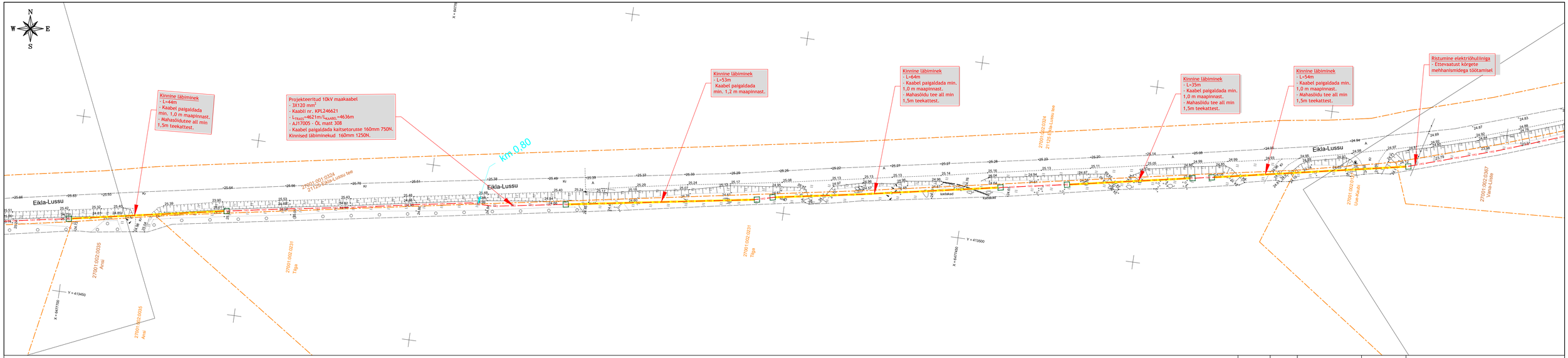
N
W
E
S
Kinnine läbiminek
- L=44m
- Kaabel paigaldada min. 1,0 m maapinnast.
- Mahasõidutee all min 1,5m teekattest.
Projekteeritud 10kV maakaabel
- 3X120 mm²
- Kaabli nr. KPL246621
- L_FB400=4621m/L_KAABEL=4636m
- AJ17005 - OL mast 308
- Kaabel paigaldada kaitsetorusse 160mm 750N.
Kinnised läbiminekud 160mm 1250N.
Kinnine läbiminek
- L=53m
Kaabel paigaldada min. 1,2 m maapinnast.
Kinnine läbiminek
- L=64m
- Kaabel paigaldada min. 1,0 m maapinnast.
- Mahasõidu tee all min 1,5m teekattest.
Kinnine läbiminek
- L=35m
- Kaabel paigaldada min. 1,0 m maapinnast.
- Mahasõidu tee all min 1,5m teekattest.
Kinnine läbiminek
- L=54m
- Kaabel paigaldada min. 1,0 m maapinnast.
- Mahasõidu tee all min 1,5m teekattest.
Ristumine elektriõhuliiniga
- Ettevaatust kõrgete mehhanismidega töötamisel
km 0,80
Eikla-Lussu
27001:002:0324
21125 Eikla-Lussu tee
27001:002:0035
Anai
27001:002:0231
Tõga
27001:002:0035
Anai
27001:002:0231
Tõga
27001:002:0231
Tõga
27001:002:0231
Tõga

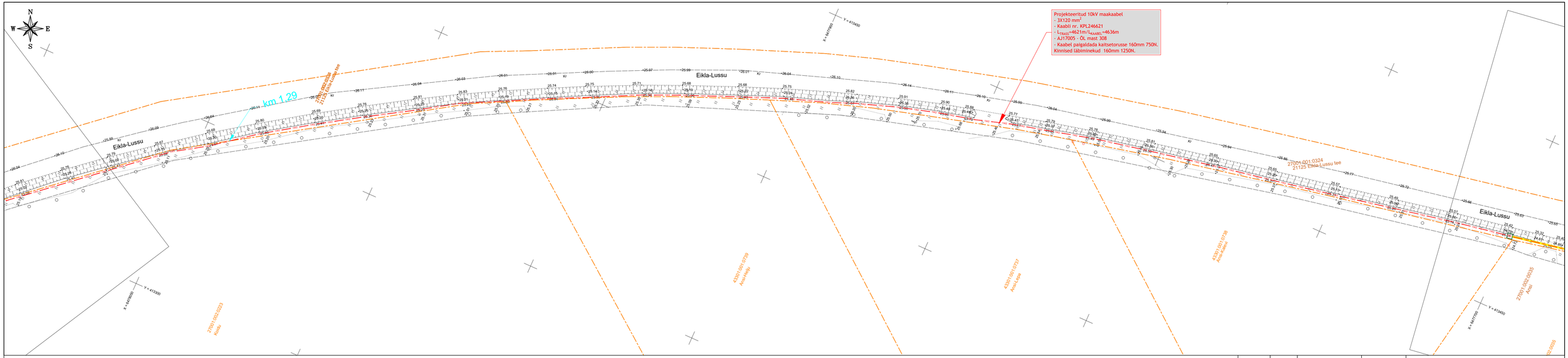

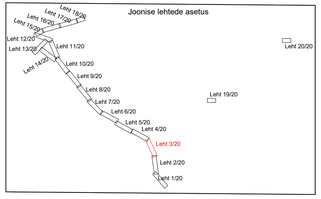

Märkused:

1. Katted taastada vastavalt Majandus- ja kommunikatsiooniministri 03.08.2015 määrusele nr.101 "Tee ja teetõlde kvaliteedinõuded".
2. Kaabli paigaldamisel jälgida standardi ning tootja poolt lubatud painderaadiusesid, tõmbejõudusid ja teisi paigaldustingimusi.
3. Kaablid paigaldada min. 1,0m sügavusele. Risttteede mahasõiduteede alla jäävad kaablid paigaldadavähemalt 1,5m allapoole teepinnast. Haljasala all peab kaabel jäämа vähemalt 1,0m sügavusele.(Riigitee nõlvale lähemale kui 1,0m paigaldades 1,2m sügavusele maapinnast). Kaablid paigaldada kaitsetorusse 750N. Kui kaabli paigaldamiseks kasutataksse kinnised meetodid sundpuurmist siis peab kasutama kaitsetoru 1250N. Kui kaabel paigaldataksse paepinnasesse, siis peab paigaldusüsigavus olema vähemalt 0,6m ja sõivõtstatud pae sisse ning kaabel tuleb paigaldada täiendavalt 750N tugevusega kaitsetorusse.
4. Lihvapadi kivitses pinnases või kui kaevikupõhi jäetakse tasandamata.
5. Tagasitäitmisel pinnas tihendada.
6. Kommunikatsioonide kaitsetoosnis (2m) kaevetöötel teostada käsitsi.
7. Pärast tööd taastada pinnase ja teede endine olukord ning korrastada ehitusjäljed (k.a. pinnasaiad, kus pole eraldi taastamise võimalust).

MÄRKUSED 2:

1. Enne tööde alustamist kutsuda kohale Elektrilevi OÜ ja teiste kommunikatsioonide esindajad ning määrata ristuvate trasside täpsed asukohad ja sügavused.
2. Kaesolevat joonist käsitleda lahutamatu osana projektdokumentatsiooni teiste joonistes ning projekti seletuskirjaga.
3. Töödet järgda Elektrilevi OÜ ja valmistajatehaste kehtivaid nõudeid (sh 0,4...20kV Võrgustandard).
4. Arvestada kooskõlastuste tingimustega.

Tingmärgid

- Kinniste pir
- 10kV Projekteeritud 10kV maakaabel
- Projekteeritud puurmistorru 1250N
- Projekteeritud puurmisavik

Muudatuse nr	Kuupäev	Projekteerija	Vastutav spetsialist	Selgitus

Projekteerija

Keskkonnaprojekt
ENGINEERING & CONSULTATIONS

OÜ KESKKONNAPROJEKT
A: Ringtee 12, 51013 Tartu
T: +372 7305 060
E: kp@keskkonnaprojekt.ee
MTR reg nr EL10769210-0001

Töö nimetus: Valjala- Haeska F rek.

Töö tellija: Elektrilevi OÜ

Joonise nimetus: Asendiplaan

Töö väljaandmise aeg: 05.06.2025

Joonise digiaadress: IP7504_TP_EL-4-01_Asendiplaan.d

Kontrollis	Allkiri	Objekti aadress	Projekti staadium	Töö number
M.Uiboupin	/allkirjastatud digitaalselt/	Kaubi küla, Saaremaa vald, Saare maakond	TP	IP7504
Projekteeris	Allkiri		Mõõtkava	Joonise number
K.Loite	/allkirjastatud digitaalselt/		1:500	EL-4-01

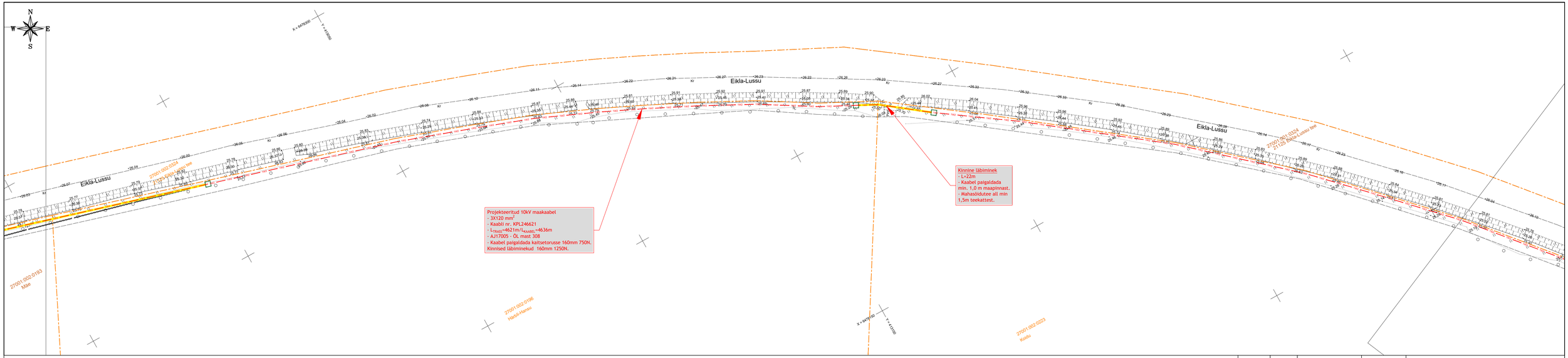

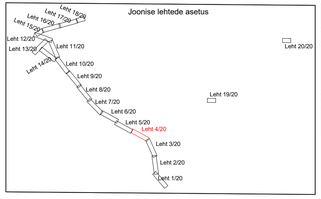

Märkused:

1. Katted taastada vastavalt Majandus- ja kommunikatsiooniministri 03.08.2015 määrusele nr.101 'Tee ja teetõlde kvaliteedinõuded'.
2. Kaabli paigaldamisel järgida standardi ning tootja poolt lubatud painderaadiusesid, tõmbejõudusid ja teisi paigaldustingimusi.
3. Kaablid paigaldada min. 1,0m sügavusele. Riigiteede mahasõiduteede alla jäävad kaablid paigaldadavähemalt 1,5m allapoole teepinnast. Hajijasala all peab kaabel jäämа vähemalt 1,0m sügavusele.(Riigitee- nõlvale lähemale kui 1,0m paigaldades 1,2m sügavuele maapinnast). Kaablid paigaldada kaitseotrusse 750N. Kui kaablil paigaldamiseks kasutatakse kinnised meetodil sundpuurmist siis peab kasutama kaitseteru 1250N. Kui kaabel paigaldatakse paepinnasesse, siis peab paigaldusisügavus olema vähemalt 0,6m ja soovitatavalt pae sisse ning kaabel tuleb paigaldada tükendavalt 750N sugevusega kaitseterusse.
4. Lõvipadi kivises pinnases või kui kaevikupõhi jäetakse tasandamata.
5. Tagasitäitmisel pinnas tihendada.
6. Kommunikatsioonide kaitsetsoonis (2m) kaevetööd teostada käsitsi.
7. Pärast tööd taastada pinnase ja teede endine olukord ning korrastada ehituspiirjed (k.a. pinnasalad, kus pole eraldi taastamine viirutusti).

MÄRKUSED 2:

1. Enne tööde alustamist kutsuda kohale Elektrilevi OÜ ja teiste kommunikatsioonide esindajad ning määrata ristuvate trasside täpsed asukohad ja sügavused.
2. Käesolevat joonist käsitleda lahutamatu osana projektdokumentatsiooni teiste jooniste ning projekti seletuskirjaga.
3. Töödel järgida Elektrilevi OÜ ja valmistajatehaste kehtivaid nõudeid (sh 0,4...20kV Võrgustandard).
4. Arvestada kooskõlastuste tingimustega.

Tingmärgid

- Kinnisty jpk
- 1902 Projekteeritud 10kV maakaabel
- Projekteeritud puurmistrass 1250N
- Projekteeritud puurmistaasrik

Muudatuse nr	Kuupäev	Projekteerija	Vastutav spetsialist	Selgitus

Projekteerija

Keskkonnaprojekt
ENGINEERING & CONSULTATIONS

OÜ KESKKONNAPROJEKT
A: Ringtee 12, 51013 Tartu
T: +372 7305 060
E: kp@keskkonnaprojekt.ee
MTR reg nr EL10769210-0001

Töö nimetus: Valjala- Haeska F rek.

Töö tellija: Elektrilevi OÜ

Joonise nimetus: Asendiplaan

Töö väljaandmise aeg: 05.06.2025

Joonise digiaadress: IP7504_TP_EL-4-01_Asendiplaan.d

Kontrollis	Allkiri /allkirjastatud digitaalselt/	Objekti aadress	Projekti staadium	Töö number
M.Uiboupin		Kaubi küla, Saaremaa vald, Saare maakond	TP	IP7504
Projekteeris	Allkiri /allkirjastatud digitaalselt/		Mõõtkava	Joonise number
K.Loite			1:500	EL-4-01

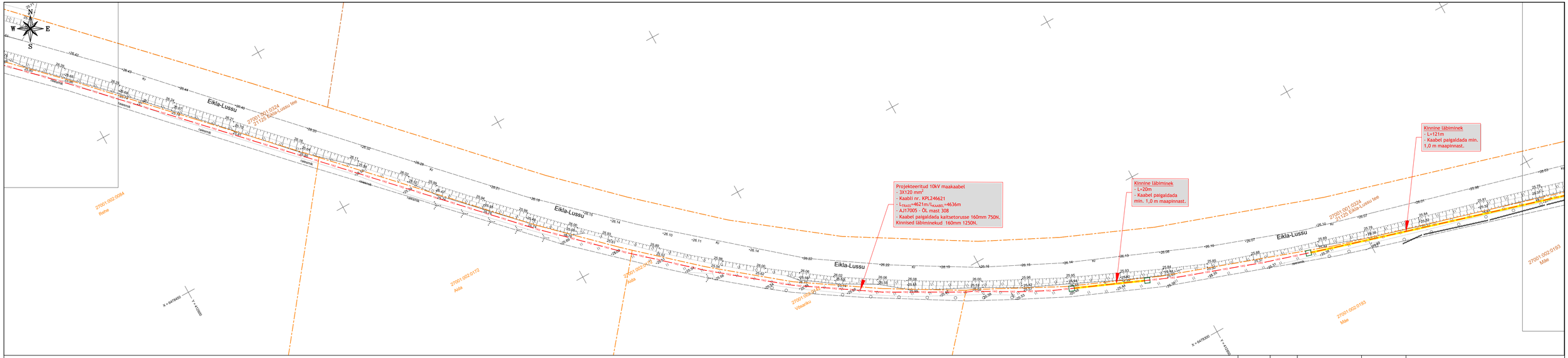

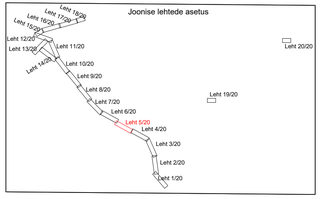

Märkused:

1. Katted taastada vastavalt Majandus- ja kommunikatsiooniministri 03.08.2015 määrusele nr.101 "Tee ja teetööde kvaliteedinõuded".
2. Kaabli paigaldamisel jälgida standardi ning tootja poolt lubatud painderaadiuseid, tõmbejõudusid ja teisi paigaldustingimusi.
3. Kaablid paigaldada min. 1,0m sügavusele. Ristteede mahasõiduteede alla jäävad kaablid paigaldadavähemalt 1,5m allapoole teepinnast. Haljasala all peab kaabel jäämа vähemalt 1,0m sügavusele.(Ristitee nõlvale lähemale kui 1,0m paigaldades 1,2m sügavusele maapinnast). Kaablid paigaldada kaitsetorusse 750N. Kui kaablit paigaldamiseks kasutatakse kinnised meetodil sundpuurmist siis peab kasutama kaitsetoru 1250N. Kui kaabel paigaldatakse paepinnasesse, siis peab paigaldussügavus olema vähemalt 0,6m ja sõõritatud pae sisse ning kaabel tuleb paigaldada täienduvalt 750N tugevusega kaitsetorusse.
4. Linnapaali kinnes pinnases või kui kaevikupõhi jäetakse tasandamata.
5. Tagasitäitmisel pinnas tihendada.
6. Kommunikatsioonide kaitsetsoonis (2m) kaevetööd teostada käsitsi.
7. Pärast tööd taastada pinnase ja teede endine olukord ning korrastada ehitusjäljed (k.a. pinnasalad, kus pole eraldit taastamise võrutust).

MÄRKUSED 2:

1. Enne tööde alustamist kutsuda kohale Elektrilevi OÜ ja teiste kommunikatsioonide esindajad ning määrata ristuvate trasside täpsed asukohad ja sügavused.
2. Kämolevat joonist käsitleda lahutamatu osana projektdokumentatsiooni teiste jooniste ning projekti seletuskirjaga.
3. Töödet järgida Elektrilevi OÜ ja valmistajatehaste kehtivaid nõudeid (sh 0,4...20kV Võrgustandardi).
4. Arvestada kooskõlastuste tingimustega.

Tingmärgid

- Kinnisu piir
- TR2 Projekteeritud 10kV maakaabel
- Projekteeritud puurmistru 1250N
- Projekteeritud puurmisteerik

Muudatuse nr	Kuupäev	Projekteerija	Vastutav spetsialist	Selgitus

Projekteerija Keskkonnaprojekt ENGINEERING & CONSULTATIONS OÜ KESKKONNAPROJEKT A: Ringtee 12, 51013 Tartu T: +372 7305 060 E: kp@keskkonnaprojekt.ee MTR reg nr EL10769210-0001		Töö nimetus Valjala- Haeska F rek.	Töö tellija Elektrilevi OÜ
		Joonise nimetus Asendiplaan	Töö väljaandmise aeg 05.06.2025
			Joonise digiaadress IP7504_TP_EL-4-01_Asendiplaan.d
Kontrollis M.Uiboupin	Allkiri /allkirjastatud digitaalselt/	Objekti aadress Kaubi küla, Saaremaa vald, Saare maakond	Projekti staadium TP
			Töö number IP7504
Projekteeris K.Loite	Allkiri /allkirjastatud digitaalselt/		Mõõtkava 1:500
			Joonise number EL-4-01

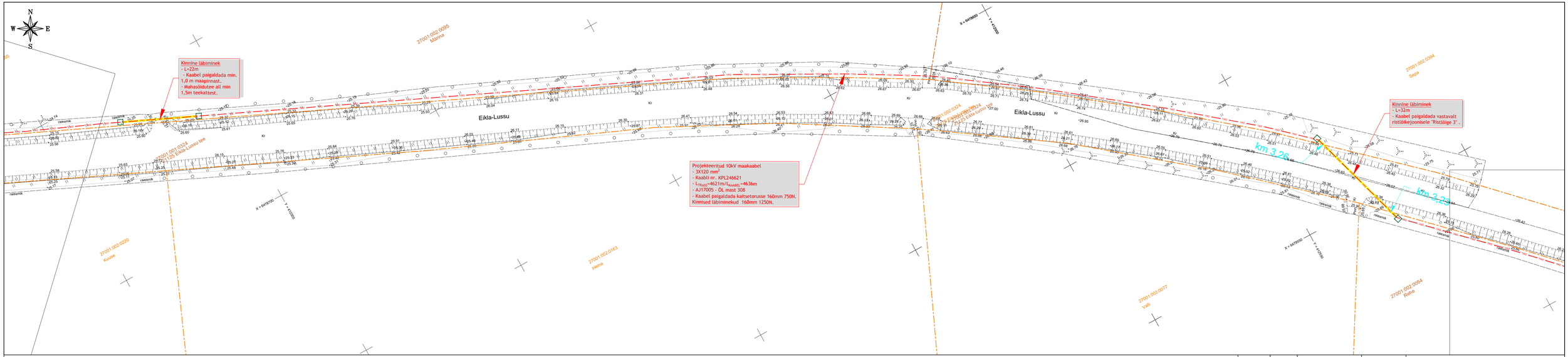

Joonise lehtede asetus

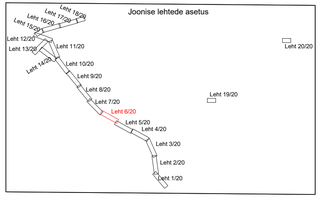

Märkused:

1. Katted taastada vastavalt Majandus- ja kommunikatsiooniministri 03.08.2015 määrusele nr.101 "Tee ja teetõlde kvaliteedinõuded".
2. Kaabli paigaldamisel järgida standardi ning tootja poolt lubatud painderaadiuseid, tõmbejõuduusi ja tersi paigaldustingimusi.
3. Kaablid paigaldada min. 1,0m sügavusele. Rligiteede mahasõiduteede alla jäävad kaablid paigaldadavähemalt 1,5m allapoole teepinnast. Haljasala all peab kaabel jääma vähemalt 1,0m sügavusele.(Rligitee rõõvale lähemale kui 1,0m paigaldades 1,2m sügavusele maapinnast). Kaablid paigaldada kaitsetorusse 750N. Kui kaablil paigaldamiseks kasutatakse kinnised meetodil sundpuurmist siis peab kasutama kaitsetoru 1250N. Kui kaabel paigaldatakse paepinnasesse, siis peab paigaldusõigavus olema vähemalt 0,6m ja sõivistatud pae sisse ning kaabel tuleb paigaldada tülendavalt 750N tugevusega kaitsetorusse.
4. Lõivapadi kõrises pinnases või kui kaevikupõhi jäletakse tasandamata.
5. Tagastõõtmisel pinnas tihendada.
6. Kommunikatsioonide kaitsetsoonis (2m) kaevetööd teostada käsitsi.
7. Pärast tööd taastada pinnase ja teede endine olukord ning korrastada ehitusjäljed (k.a. pinnasalad, kus pole eraldi taastamise viirutust).

MÄRKUSED 2:

1. Enne tööde alustamist kutsuda kohale Elektrilevi OÜ ja teiste kommunikatsioonide esindajad ning määrata ristuvate trasside täpsed asukohad ja sügavused.
2. Kileslevist joonist käsitleda lahutamatu osana projektdokumentatsioonl teiste jooniste ning projekti seletuskirjaga.
3. Tööde järgida Elektrilevi OÜ ja valmistajatehaste kehtivaid nõudeid (sh 0,4...20kV Võrgustandardi).
4. Arvestada kooskõlastuste tingimustega.

Tingmärgid

- Kinnists pir
- 10(2 — Projekteeritud 10kV maakaabel
- Projekteeritud juurestatsioon, 1250N
- Projekteeritud juurestrukaanik

Muudatuse nr	Kuupäev	Projekteerija	Vastutav spetsialist	Selgitus

Projekteerija Keskkonnaprojekt ENGINEERING & CONSULTATIONS OÜ KESKKONNAPROJEKT A: Ringtee 12, 51013 Tartu T: +372 7305 060 E: kp@keskkonnaprojekt.ee MTR reg nr EL10769210-0001		Töö nimetus Valjala- Haeska F rek.	Töö tellija Elektrilevi OÜ
		Joonise nimetus Asendiplaan	Töö väljaandmise aeg 05.06.2025
			Joonise digiaadress IP7504_TP_EL-4-01_Asendiplaan.d
Kontrollis M.Uiboupin	Allkiri /allkirjastatud digitaalselt/	Objekti aadress Kaubi küla, Saaremaa vald, Saare maakond	Projekti staadium TP
Projekteeris K.Loite	Allkiri /allkirjastatud digitaalselt/		Töö number IP7504
			Mõõtkava 1:500
			Joonise number EL-4-01

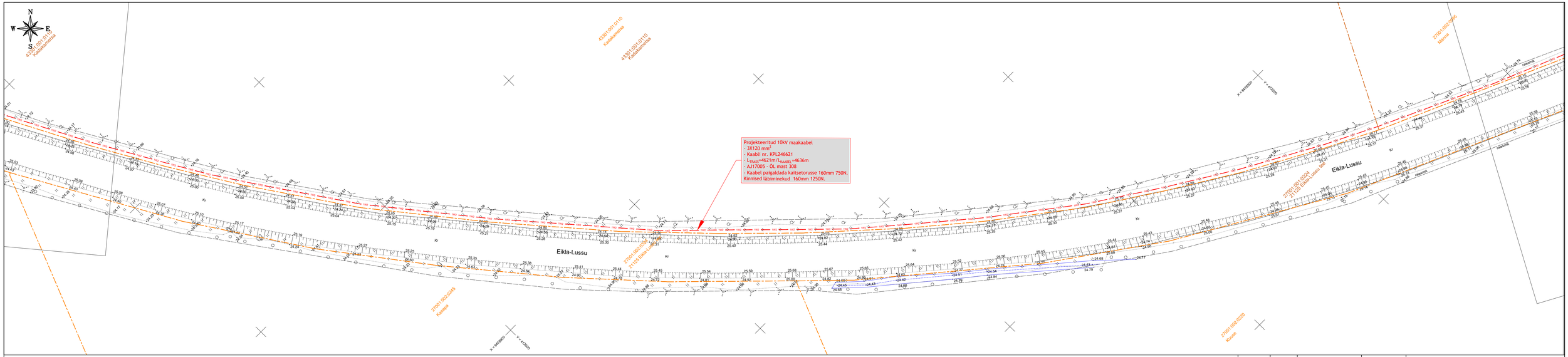
N
W
E
S
Projekteeritud 10kV maakaabel
- 3X120 mm²
- Kaabli nr. KPL246621
- L_TRASS=4621m/L_KAABEL=4636m
- AJ17005 - OL mast 308
- Kaabel paigaldada kaitsetorusse 160mm 750N.
Kinnised läbiminekud 160mm 1250N.
Eikla-Lussu
Eikla-Lussu
27001 0524
2-125 Eikla-Lussu tee
27001 0524
2-125 Eikla-Lussu tee
27001 0524
2-125 Eikla-Lussu tee

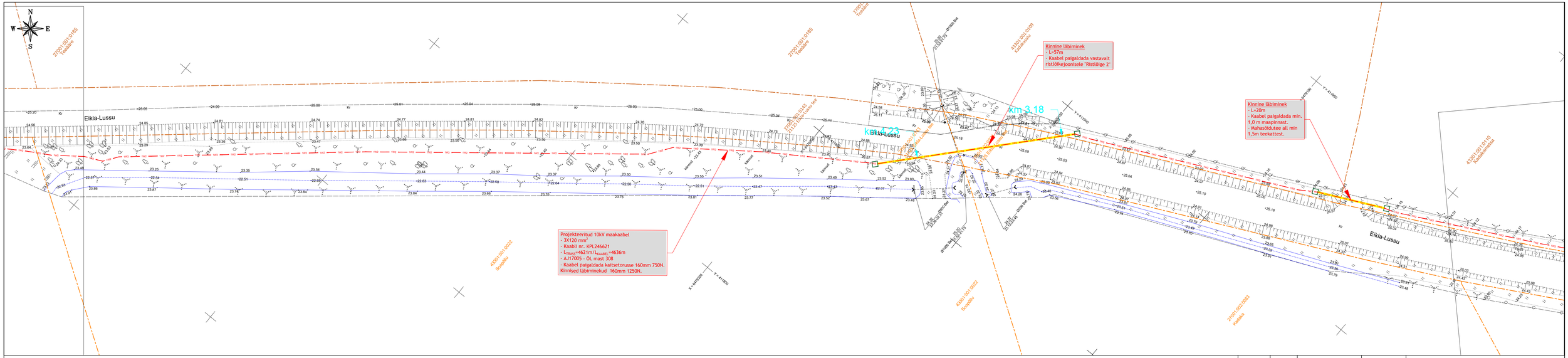

Joonise lehtede asetus

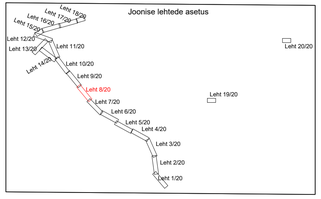

Märkused:

1. Katted taastada vastavalt Majandus- ja kommunikatsiooniministri 03.08.2015 määrusele nr.101 "Ehe ja teetööde kvaliteedinõuded".
2. Kaabli paigaldamisel järgida standardi ning tootja poolt lubatud painderaadiused, tõmbejõudusid ja tetsi paigaldusting/musi.
3. Kaablid paigaldada min. 1,0m sõgavusele. Riigiteede mahasõiduteede alla jäävad kaablid paigaldadavähemalt 1,5m alapoole teepinnast. Haljasala all peab kaabel jääma vähemalt 1,0m sügavusele.(Ringtee rõõvale lähemale kui 1,0m paigaldades 1,2m sügavusele maapinnast). Kaablid paigaldada kaitsetorusse 750N. Kui kaabel paigaldamiseks kasutatakse kinnised meetodit sundpuurmist siis peab kasutama kaitsetoru 1250N. Kui kaabel paigaldatakse paepinnasesse, siis peab paigaldusügavus olema vähemalt 0,6m ja sõivistatud pae sisse ning kaabel tuleb paigaldada tülendavalt 750N tugevusega kaitsetorusse.
4. Lihvpadi kivises pinnases või kui kaevikupõhi jäetakse tasandamata.
5. Tagasitäittmisel pinnas tihendada.
6. Kommunikatsioonide kaitsetsoonis (2m) kaevetööd teostada käsitsi.
7. Pärast tööd taastada pinnase ja teede endine olukord ning korrastada ehitusjäljed (k.a. pinnaaslad, kus pole eraldi taastamise viirutust).

MÄRKUED 2:

1. Enne tööde alustamist kutsuda kohale Elektrilevi OÜ ja tetste kommunikatsiooniide esindajad ning määrata ristuvate trasside täpsed asukohad ja sügavused.
2. Kõnesolevat joonist käsitleda lahutamatu osana projektdokumentatsiooni teiste jooniste ning projekti seletuskirjaga.
3. Töödel järgida Elektrilevi OÜ ja valmistajatehaste kehtivaid nõudeid (sh 0,4...20kV Võrgustandard).
4. Arvestada kooskõlastuste tingimustega.

Tingmärgid

	Kinnitu pir
192	Projekteeritud 10kV maakaabel
	Projekteeritud puurimistoru 1250N
	Projekteeritud puurimiskaevik

Muudatuse nr	Kuupäev	Projekteerija	Vastutav spetsialist	Selgitus

Projekteerija Keskkonnaprojekt ENGINEERING & CONSULTATIONS OÜ KESKKONNAPROJEKT A: Ringtee 12, 51013 Tartu T: +372 7305 060 E: kp@keskkonnaprojekt.ee MTR reg nr EL10769210-0001		Töö nimetus Valjala- Haeska F rek.	Töö tellija Elektrilevi OÜ
		Joonise nimetus Asendiplaan	Töö väljaandmise aeg 05.06.2025
			Joonise digiaadress IP7504_TP_EL-4-01_Asendiplaan.d
Kontrollis M.Uiboupin	Allkiri /allkirjastatud digitaalselt/	Objekti aadress Kaubi küla, Saaremaa vald, Saare maakond	Projekti staadium TP
Projekteeris K.Loite	Allkiri /allkirjastatud digitaalselt/		Töö number IP7504
			Mõõtkava 1:500
			Joonise number EL-4-01

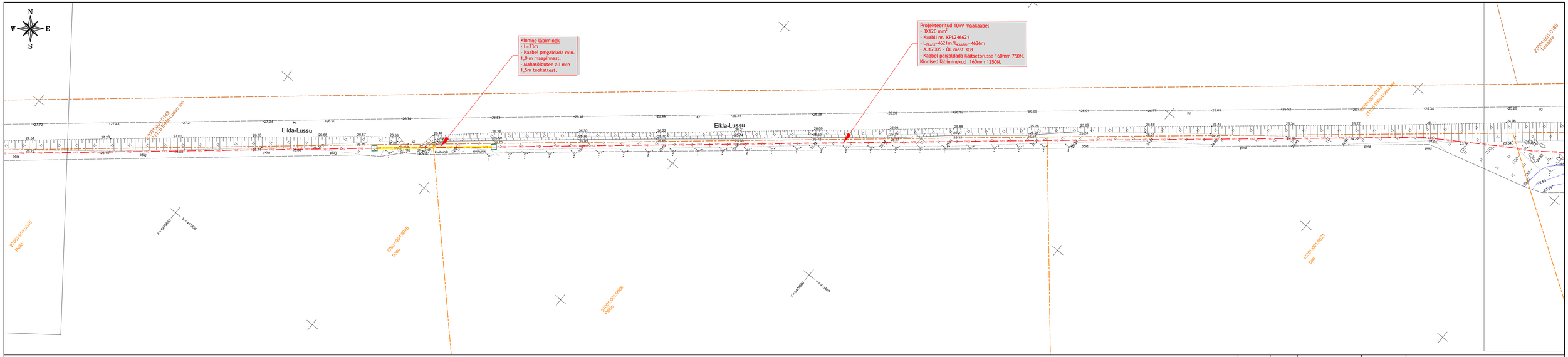
N
W
E
S
Kinnine läbiminek
- L=33m
- Kaabel paigaldada min. 1,0 m maapinnast.
- Mahasõidutee all min 1,5m teekattest.
Projekteeritud 10kV maakaabel
- 3X120 mm²
- Kaabli nr. KPL246621
- L_kaabel=4621m/L_trassil=4636m
- AJ17005 - ÕL mast 308
- Kaabel paigaldada kaitsetorusse 160mm 750N, Kinnised läbiminekud 160mm 1250N.
Eikla-Lussu
Eikla-Lussu
27001:001:0145
Eikla-Lussu tee
27001:001:0145
Eikla-Lussu tee
27001:001:0145
Eikla-Lussu tee
27001:001:0185
Fookuse
27001:001:0045
Põllu
27001:001:0045
Põllu
27001:001:0045
Põllu
27001:001:0060
Põllu
43801:001:0021
Soo
X = 6478980
Y = 411480
X = 6478990
Y = 411580
kivihunik
kivihunik
Kr
Kr
Kr

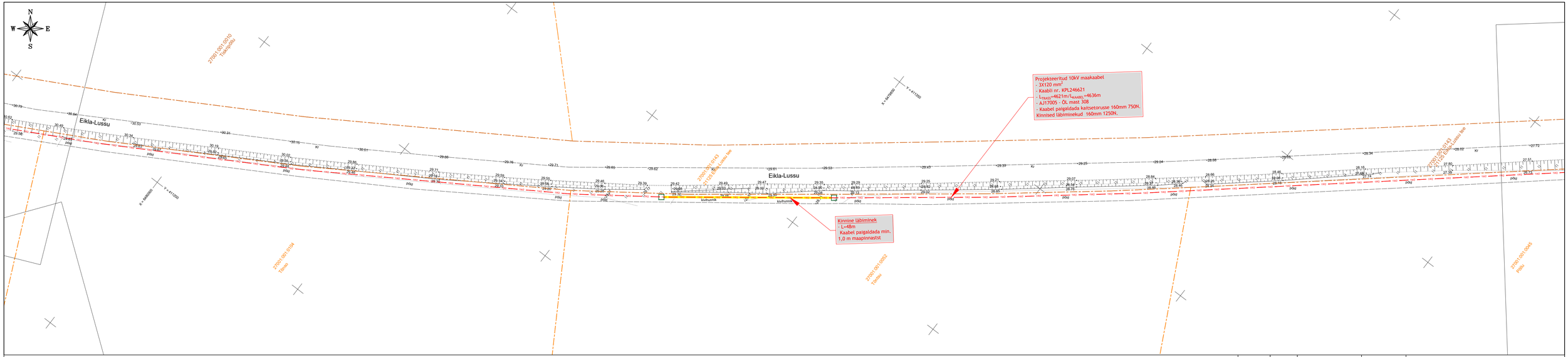

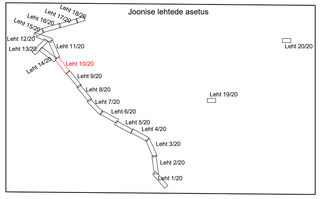

Märkused:

1. Katted taastada vastavalt Majandus- ja kommunikatsioonministri 03.08.2015 määrusele nr.101 "Tee ja teetõlde kvaliteedinõuded".
2. Kaabli paigaldamisel jälgida standardi ning tootja poolt lubatud painderaadiuseid, tõmbejõudusid ja tetsi paigaldustingimusi.
3. Kaablid paigaldada min. 1,0m sügavusele. Ringteede mahasõiduteede alla jäävad kaablid paigaldadavähemalt 1,5m allapoole teepinnast. Haljasala all peab kaabel jääma vähemalt 1,0m sügavusele.(Ringtee nõivale lähemale kui 1,0m paigaldades 1,2m sügavusele maapinnast). Kaablid paigaldada kaitsetorusse 750N. Kui kaabli paigaldamiseks kasutatakse kinnist meetodil sundpuurmist siis peab kasutama kaitsetoru 1250N. Kui kaabel paigaldatakse paesinasesse, siis peab paigaldussügavus olema vähemalt 0,4m ja sõivõitatud pae sisse ning kaabel tuleb paigaldada täiendavalt 750N tugevusega kaitsetorusse.
4. Lõvupadi kivises pinnases või kui kaevikupõhi jäetakse tasandamata.
5. Tagasitäitmisel pinnas tihendada.
6. Kommunikatsioonide kaitsetsoonis (2m) kaevetööd teostada käsitsi.
7. Pärast tööd taastada pinnase ja teede endine olukord ning korrastada ehitusjäljed (k.a. pinnasalad, kus pole eraldi taastamise viirutust).

MÄRKUSED 2:

1. Enne tööde alustamist kutsuda kohale Elektrilevi OÜ ja teiste kommunikatsiooniide esindajad ning määrata ristuvate trasside täpsed asukohad ja sügavused.
2. Kaesolevat joonist käsitleda lahutamatu osana projektdokumentatsiooni teiste jooniste ning projekti seletuskirjaga.
3. Töödel järgida Elektrilevi OÜ ja valmistajatehaste kehtivaid nõudeid (sh 0,4...20kV võrgustandard).
4. Arvestada kooskõlastuste tingimustega.

Tingmärgid

- Kinnitu jõr
- 1X2 Projekteeritud 10kV maakaabel
- Projekteeritud puurmeetrs 1250N
- Projekteeritud puurmeetsarik

Muudatuse nr	Kuupäev	Projekteerija	Vastutav spetsialist	Selgitus

Projekteerija

Keskkonnaprojekt
ENGINEERING & CONSULTATIONS

OÜ KESKKONNAPROJEKT
A: Ringtee 12, 51013 Tartu
T: +372 7305 060
E: kp@keskkonnaprojekt.ee
MTR reg nr EL10769210-0001

Töö nimetus: Valjala- Haeska F rek.		Töö tellija: Elektrilevi OÜ	
Joonise nimetus: Asendiplaan		Töö väljaandmise aeg: 05.06.2025	
		Joonise digiaadress: IP7504_TP_EL-4-01_Asendiplaan.d	
Kontrollis: M.Uiboupin	Allkiri /allkirjastatud digitaalselt/	Objekti aadress: Kaubi küla, Saaremaa vald, Saare maakond	Projekti staadium: TP / Töö number: IP7504
Projekteeris: K.Loite	Allkiri /allkirjastatud digitaalselt/		Mõõtkava: 1:500 / Joonise number: EL-4-01

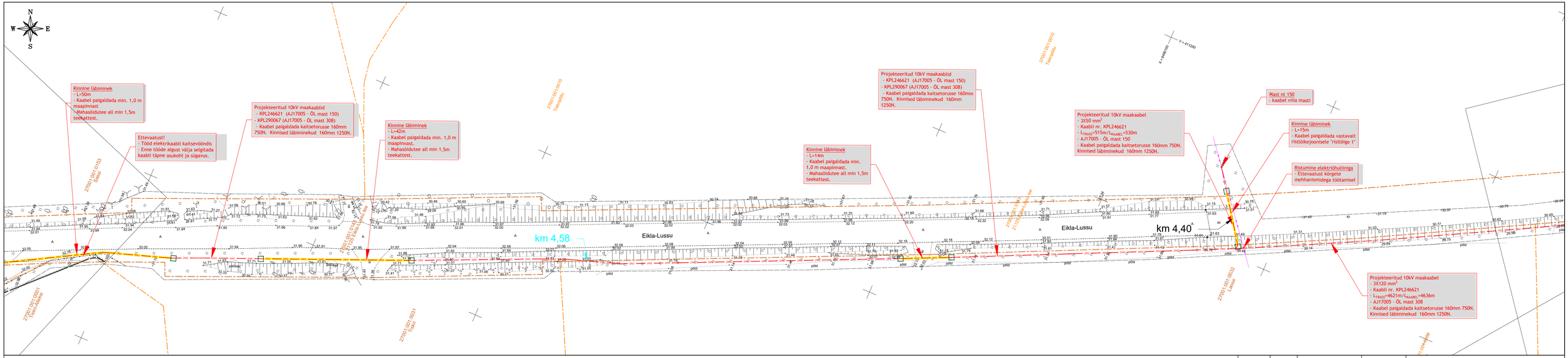

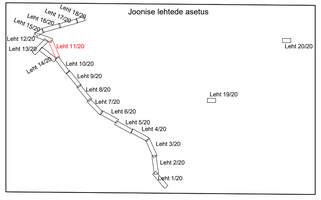

Märkused:

1. Katted taastada vastavalt Majandus- ja kommunikatsiooniministri 03.08.2015 määrusele nr.101 "Tee ja teeteede kvaliteedinõuded".
2. Kaabli paigaldamisel jälgida standardi ning tootja poolt lubatud painderaadiusesid, tõmbejõudusid ja teisi paigaldustingimusi.
3. Kaablid paigaldada min. 1,0m sügavusele. Rõigteede mahasõiduteede alla jäävad kaablid paigaldadavähemalt 1,5m allapoole teepinnast. Haljasala all peab kaabel jääma vähemalt 1,0m sügavusele.(Rõigtee nõvade lähemale kui 1,0m paigaladades 1,2m sügavusele maapinnast). Kaablid paigaladada kaitsetorusse 750N. Kui kaabli paigaldamiseks kasutatakse kinnised meetodit sundpuurmist siis peab kasutama kaitsetoru 1250N. Kui kaabel paigaldatakse paepinnasesse, siis peab paigaldussügavus olema vähemalt 0,6m ja sürvitatud pae sisse ning kaabel tuleb paigaldada täiendavalt 750N tugevusega kaitsetorusse.
4. Lihvapadi kivines pinnases või kui kaevikuqõhi jäetakse tasandamata.
5. Tagasitältmisel pinnas tihendada.
6. Kommunikatsioonide kaitsetsoonis (2m) kaevetööd teostada käsitsi.
7. Pärast tõld taastada pinnase ja teede endine olukord ning korrastada ehitusjäljed (k.a. pinnasalad, kus pole eraldi taastamise viirutust).

MÄRKUSED 2:

1. Enne tööde alustamist kutsuda kohale Elektrilevi OÜ ja teiste kommunikatsioonide esindajad ning määrata ristuvate trasside täpsed asukohad ja sügavused.
2. Käesolevat joonist käsitleda lahutamatu osana projektdokumentatsiooni teiste jooniste ning projekti seletuskirjaga.
3. Töödel järgida Elektrilevi OÜ ja valimistajatehaste kehtivaid nõudeid (sh 0,4...20kV Võrgustandard).
4. Arvestada kooskõlastuste tingimustega.

Tingmärgid

- Kinnisa jõe
- 1902 Projekteeritud 10kV maakaablid
- 2902 Projekteeritud 10kV maakaablid (2 kaablit kaevikus)
- Projekteeritud puurmistoru 1250N
- Projekteeritud puurmistoorik

Muudatuse nr	Kuupäev	Projekteerija	Vastutav spetsialist	Selgitus

Projekteerija Keskkonnaprojekt ENERGEETIKA & CONSULTATIONS OÜ KESKKONNAPROJEKT A: Ringtee 12, 51013 Tartu T: +372 7305 060 E: kp@keskkonnaprojekt.ee MTR reg nr EL10769210-0001		Töö nimetus Valjala- Haeska F rek.	Töö tellija Elektrilevi OÜ
		Joonise nimetus Asendiplaan	Töö väljaandmise aeg 05.06.2025
			Joonise digiaadress IP7504_TP_EL-4-01_Asendiplaan.d
Kontrollis M.Uiboupin	Allkiri /allkirjastatud digitaalselt/	Objekti aadress Kaubi küla, Saaremaa vald, Saare maakond	Projekti staadium TP
Projekteeris K.Loite	Allkiri /allkirjastatud digitaalselt/		Töö number IP7504
			Mõõtkava 1:500
			Joonise number EL-4-01

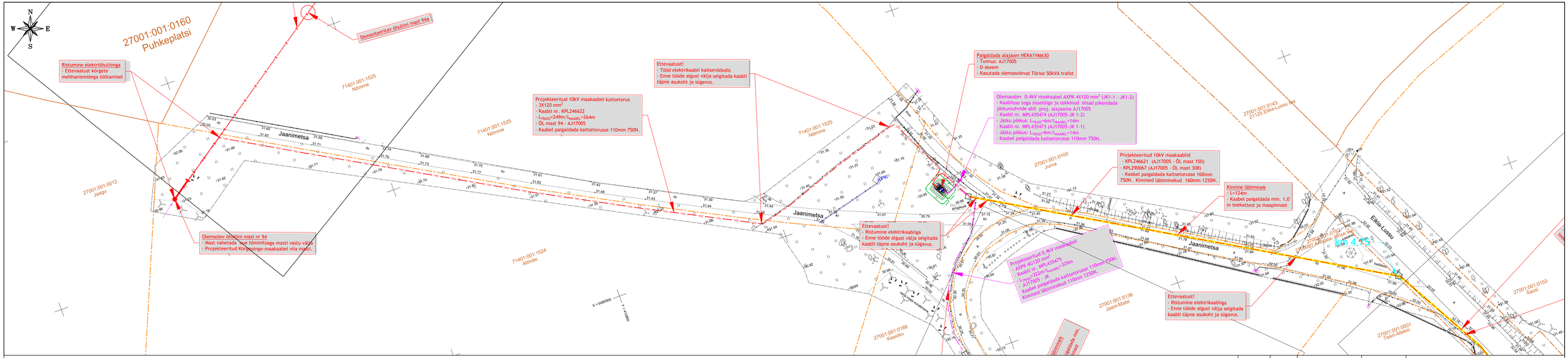

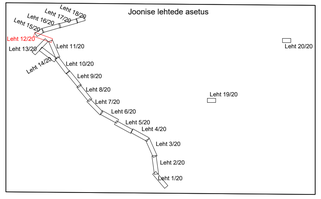

Märkused:

1. Kartted taastada vastavalt Majandus- ja kommunikatsiooniministri 03.08.2015 määrusele „nr.101 "Tee ja teetööde kvaliteedinõuded".
2. Kaabli paigaldamisel järgida standardi ning tootja poolt lubatud painderadiusesid, tõmbejõudusid ja teisi paigaldustingimusi.
3. Kaablid paigaldada min. 1,0m sügavusele. Ristteede mahasõidutenede alla jäävad kaablid paigaldadavähemalt 1,5m alapoole tempinnast. Haljasala all peab kaabel jääma vähemalt 1,0m sügavusele.(Rõigtee nõlvale lähemale kui 1,0m paigaldades 1,2m sügavusele maapinnast). Kaablid paigaldada kaitsetorusse 750N. Kui kaabli paigaldamiseks kasutatakse kinnist meetodit sundpuurmist siis peab kasutama kaitsetoru 1250N. Kui kaabel paigaldatakse paepinnasesse, siis peab paigaldussügavus olema vähemalt 0,6m ja sõõritatud par tõise ning kaabel tuleb paigaldada tõlendavalt 750N tugevusega kaitsetorusse.
4. Liivapadi kivitses pinnases või kui kaevikupõhi jätetakse tasandamata.
5. Tagastõrtmisel pinnas tihendada.
6. Kommunikatsioonide kaitsetsoonis (2m) kaevetööd teostada käsitsi.
7. Pärast tööd taastada pinnase ja teede endine olukord ning korrastada ehitusjäljed (k.a. pinnasalad, kus pole eraldit taastamine vïrutusti).

MÄRKUSED 2:

1. Enne tööde alustamist kutsuda kohale Elektrilevi OÜ ja teiste kommunikatsioonide esindajad ning määrata ristuvate trasside täpsed asukohad ja sügavused.
2. Käesolevat joonist käsitleda lahutamatu osana projektdokumentatsiooni teiste jooniste ning projekti seletuskirjaga.
3. Töödel järgida Elektrilevi OÜ ja valimistajatehaste kehtivaid nõudeid (sh 0,4...20kV Võrgustandard).
4. Arvestada kooskõlastuste tingimustega.

Tingmärgid

	Kinnitis pilr
101	Projekteeritud 0,4kV maakaablid
102	Projekteeritud 10kV maakaablid (2 kaabli kaevikus)
103	Projekteeritud 10kV maakaablid
203	Projekteeritud 10kV maakaablid (2 kaabli kaevikus)
	Projekteeritud kõrgepinge õhuliin 10kW
	Projekteeritud paekiviaiad
	Projekteeritud maandus
	Projekteeritud tõrmitis
	Projekteeritud puitmast
	Projekteeritud jätukohvrisõrestehvr
	Projekteeritud kaitsekilpkaan
	Projekteeritud puurimisaavik

Muudatuse nr	Kuupäev	Projekteerija	Vastutav spetsialist	Selgitus

Projekteerija Keskkonnaprojekt ENGINEERING & CONSULTATIONS OÜ KESKKONNAPROJEKT A: Ringtee 12, 51013 Tartu T: +372 7305 060 E: kp@keskkonnaprojekt.ee MTR reg nr EL10769210-0001		Töö nimetus Valjala- Haeska F rek.	Töö tellija Elektrilevi OÜ
		Joonise nimetus Asendiplaan	Töö väljaandmise aeg 05.06.2025
			Joonise digiaadress IP7504_TP_EL-4-01_Asendiplaan.d
Kontrollis M.Uiboupin	Allkiri /allkirjastatud digitaalselt/	Objekti aadress Kaubi küla, Saaremaa vald, Saare maakond	Projekti staadium TP
Projekteeris K.Loite	Allkiri /allkirjastatud digitaalselt/		Töö number IP7504
			Mõõtkava 1:500
			Joonise number EL-4-01

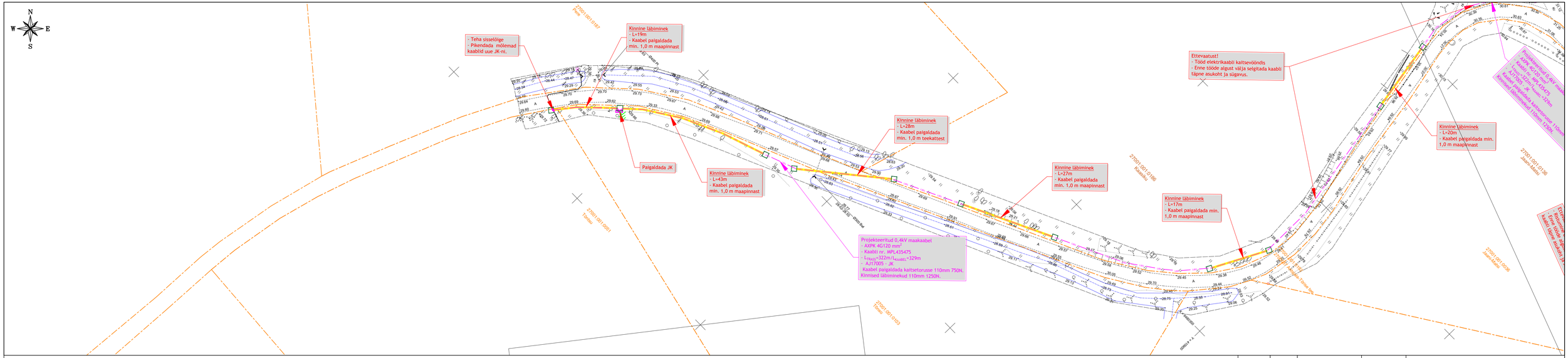

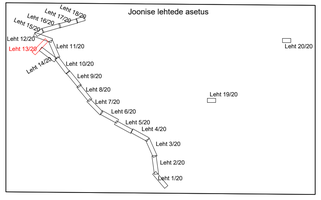

Märkused:

1. Katted taastada vastavalt Majandus- ja kommunikatsiooniministri 03.08.2015 määrusele nr.101 "Tee ja teetööde kvaliteedinõuded".
2. Kaabli paigaldamisel jälgida standardi ning tootja poolt lubatud painderaadiuseid, tõmbejõudusid ja tehti paigaldustingimusi.
3. Kaablid paigaldada min. 1,0m sügavusele. Rõigiteede mahasõidutee alla jäävad kaablid paigaldadavähemalt 1,5m allapoole teepinnast. Haljasala all peab kaabel jääma vähemalt 1,0m sügavusele.(Rõigitee nõivale lähemale kui 1,0m paigaldades 1,2m sügavusele maapinnast). Kaablid paigaldada kaitsetorusse 750N. Kui kaabli paigaldamiseks kasutatakse kinnised meetodil sundpurmist siis peab kasutama kaitsetoru 1250N. Kui kaabel paigaldatakse paepinnasesse, siis peab paigaldusajaparu olema vähemalt 0,6m ja sõõristatud pae sisse ning kaabel tuleb paigaldada täiendavalt 750N tugevusega kaitsetorusse.
4. Linnupadi kivines pinnases või kui kaevikupõhi jäetakse taandamata.
5. Tagasitäitmisel pinnas tihendada.
6. Kommunikatsioonide kaitsetsoonis (2m) kaevetööd teostada käsitsi.
7. Pärast tööd taastada pinnase ja teede endine olukord ning korrastada ehitusjäljed (k.a. pinnasalad, kus pole eraldi taastamise viirutust).

MÄRKUSED 2:

1. Enne tööde alustamist kutsuda kohale Elektrilevi OÜ ja teiste kommunikatsiooniide esindajad ning määrata ristuvate trasside täpsed asukohad ja sügavused.
2. Käesolevat joonist käsitleda lahutamatu osana projektdokumentatsiooni teiste joonistele ning projekti seletuskirjaga.
3. Töödel järgida Elektrilevi OÜ ja valmistajatehaste kehtivaid nõudeid (sh 0,4...20kV Võrgustandardi).
4. Arvestada kooskõlastuste tingimustega.

Tingmärgid

- Kinnitis pilr
- 0401 Projekteeritud 0,4kV maakaabel
- 2001 Projekteeritud 20kV maakaabel (2 kaablil kaevikus)
- Projekteeritud puurimiskaitse 1250N
- Projekteeritud jaotusküp
- Projekteeritud maandus
- Projekteeritud jõkkumuhvi/ühendmuhv
- Projekteeritud puurimiskaevik

Muudatuse nr	Kuupäev	Projekteerija	Vastutav spetsialist	Selgitus

Projekteerija

Keskkonnaprojekt
ENGINEERING & CONSULTATIONS

OÜ KESKKONNAPROJEKT
A: Ringtee 12, 51013 Tartu
T: +372 7305 060
E: kp@keskkonnaprojekt.ee
MTR reg nr EL10769210-0001

Töö nimetus	Valjala- Haeska F rek.
Joonise nimetus	Asendiplaan
Objekti aadress	Kaubi küla, Saaremaa vald, Saare maakond
Töö tellija	Elektrilevi OÜ
Töö väljaandmise aeg	05.06.2025
Joonise digiaadress	IP7504_TP_EL-4-01_Asendiplaan.d
Kontrollis	M.Uiboupin
Allkiri	/allkirjastatud digitaalselt/
Projekteeris	K.Loite
Allkiri	/allkirjastatud digitaalselt/
Projekti staadium	TP
Töö number	IP7504
Mõõtkava	1:500
Joonise number	EL-4-01

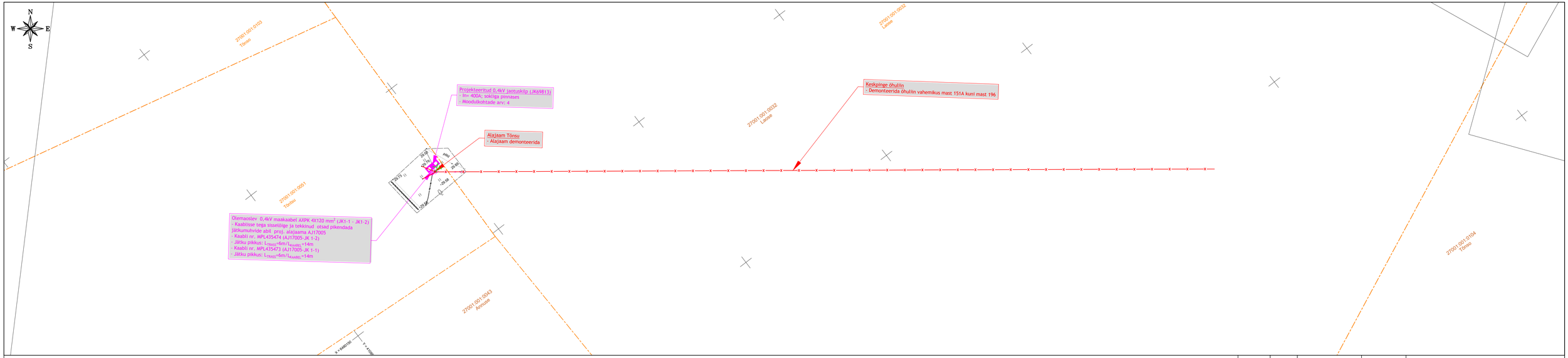

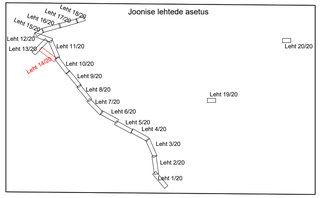

Märkused:

1. Katted taastada vastavalt Majandus- ja kommunikatsiooniministri 03.08.2015 määrusele nr.101 "Tee ja teetõide kvaliteedinõuded".
2. Kaabli paigaldamisel järgida standardi ning tootja poolt lubatud painderaadiusend, tõmbejõudusid ja teisi paigaldustingimusi.
3. Kaablid paigaldada min. 1,0m sügavusele. Rõigtteede mahasõidutteede alla jäävad kaablid paigaldadavähemalt 1,5m allapoole teepinnast. Haljasala all peab kaabel jäämа vähemalt 1,0m sügavusele.(Rõigtee nõlvale lähemale kui 1,0m paigaldades 1,2m sügavusele maapinnast). Kaablid paigaldada kaitsetorusse 750N. Kui kaabli paigaldamiseks kasutataksse kinnitsel meetodil sundpuurmist siis peab kasutama kaitsetoru 1250N. Kui kaabel paigaldatakse paepinnasesse, siis peab paigaldussügavus olema vähemalt 0,6m ja sõõrtatatud pae sisse ning kaabel tuleb paigaldada tõlendavalt 750N tugevusega kaitsetorusse.
4. Linnapaali kinnes pinnases või kui kaevikuqpõhi jäetakse tasandamata.
5. Tagasitäitmisel pinnas tihendada.
6. Kommunikatsioonide kaitsetsoonis (2m) kaevetööd teostada käsitsi.
7. Pärast tööd taastada pinnase ja teede endine olukord ning korrastada ehitusjäätmed (k.a. pinnasalad, kus pole eraldit taastamise võrustust).

MÄRKUSED 2:

1. Enne tööde alustamist kutsuda kohale Elektrilevi OÜ ja teiste kommunikatsioonide esindajad ning määrata ristuvate trasside täpsed asukohad ja sügavused.
2. Kõensolevat joonist käsitleda lahutamatu osana projektidokumentatsiooni teiste jooniste ning projekti seletuskirjaga.
3. Töödel järgida Elektrilevi OÜ ja valmistajatehaste kehtivaid nõudeid (sh 0,4...20kV Võrgustandard).
4. Arvestada kooskõlastuste tingimustega.

Tingmärgid

- Kõrgeja pir
- 20/1 Projekteeritud 0,4kV maakaabel (2 kaabli kaevikus)
- Demonteeritav elektrivõrk
- Projekteeritud maandus
- Projekteeritud jäätumuhvistamuhv
- Projekteeritud pakaskilp

Muudatuse nr	Kuupäev	Projekteerija	Vastutav spetsialist	Selgitus

Projekteerija

Keskkonnaprojekt
ENGINEERING & CONSULTATIONS

OÜ KESKKONNAPROJEKT
A: Ringtee 12, 51013 Tartu
T: +372 7305 060
E: kp@keskkonnaprojekt.ee
MTR reg nr EL10769210-0001

Töö nimetus
Valjala- Haeska F rek.

Töö tellija
Elektrilevi OÜ

Joonise nimetus
Asendiplaan

Töö väljaandmise aeg
05.06.2025

Joonise digiaadress
IP7504_TP_EL-4-01_Asendiplaan.d

Kontrollis	Allkiri	Objekti aadress	Projekti staadium	Töö number
M.Uiboupin	/allkirjastatud digitaalselt/	Kaubi küla, Saaremaa vald, Saare maakond	TP	IP7504
Projekteeris	**Allkiri**		**Mõõtkava**	**Joonise number**
K.Loite	/allkirjastatud digitaalselt/		1:500	EL-4-01

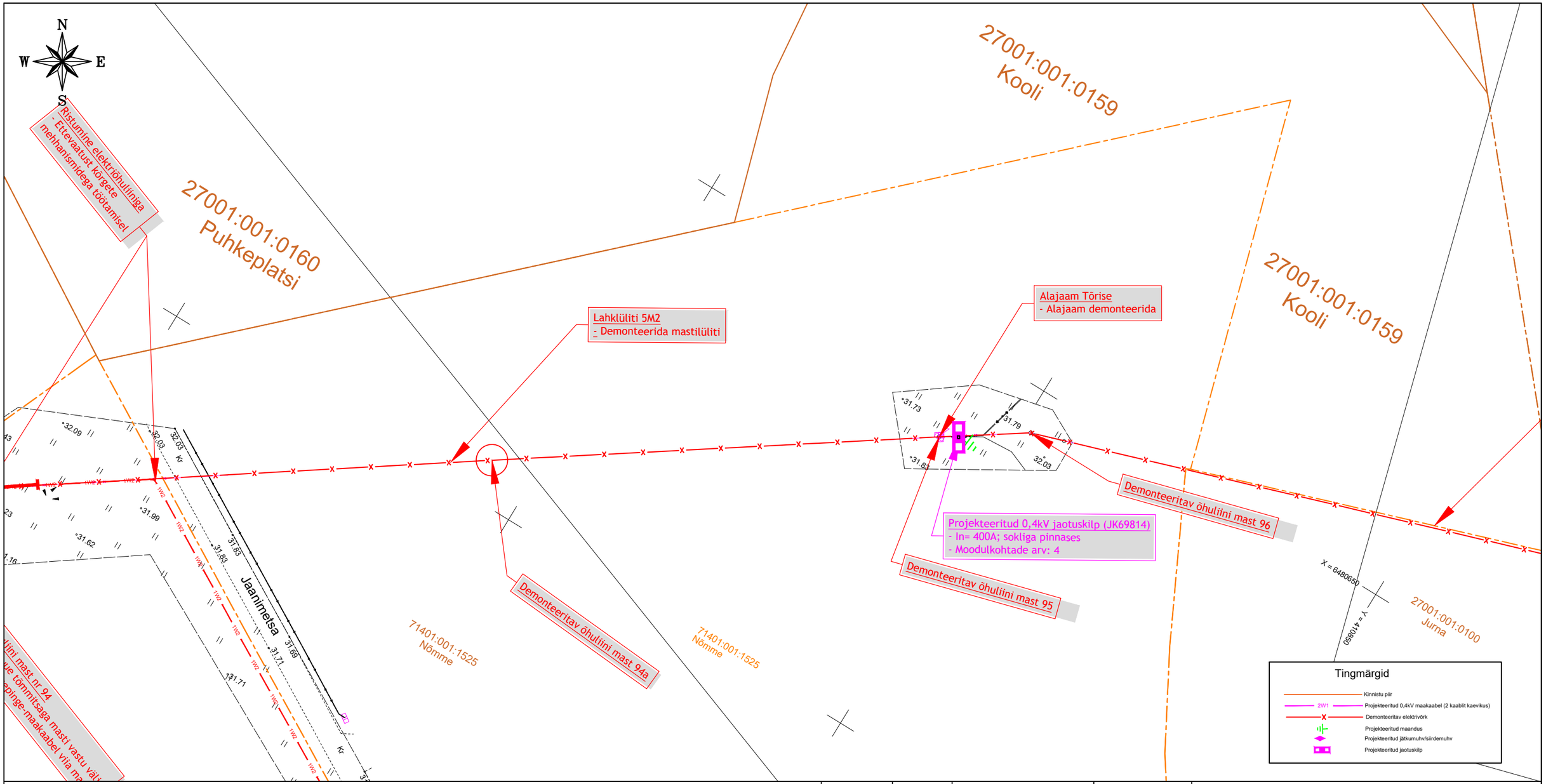

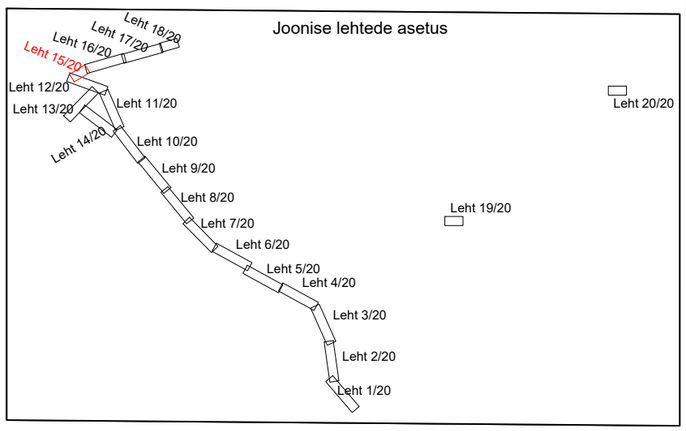

Märkused:

1. Katted taastada vastavalt Majandus- ja kommunikatsiooniminstri 03.08.2015 määrusele nr.101 "Tee ja teetööde kvaliteedinõuded".
2. Kaabli paigaldamisel jälgida standardi ning tootja poolt lubatud painderaadiuseid, tõmbejõudusid ja teisi paigaldustingimusi.
3. Kaablid paigaldada min. 1,0m sügavusele. Riigiteede mahasõiduteede alla jäävad kaablid paigaldadavähemalt 1,5m allapoole teepinnast. Haljasala all peab kaabel jääma vähemalt 1,0m sügavusele.(Riigitee nõlvale lähemale kui 1,0m paigaldades 1,2m sügavusele maapinnast). Kaablid paigaldada kaitseotrusse 750N. Kui kaabli paigaldamiseks kasutatakse kinnisel meetodil sundpuurmist siis peab kasutama kaitsetoru 1250N. Kui kaabel paigaldatakse paepinassesse, siis peab paigaldussügavus olema vähemalt 0,6m ja süvistatud pae sisse ning kaabel tuleb paigaldada täiendavalt 750N tugevusega kaitsetorusse.
4. Liivapadi kivises pinnases või kui kaevikupõhi jäetakse tasandamata.
5. Tagasitäitmisel pinnas tihendada.
6. Kommunikatsioonide kaitsetsoonis (2m) kaevetööd teostada käsitsi.
7. Pärast töid taastada pinnase ja teede endine olukord ning korrastada ehitusjäljed (k.a. pinnasalad, kus pole eraldi taastamise viirutust).

MÄRKUSED 2:

1. Enne tööde alustamist kutsuda kohale Elektrilevi OÜ ja teiste kommunikatsioonide esindajad ning määrata ristuvate trasside täpsed asukohad ja sügavused.
2. Käesolevat joonist käsitleda lahutamatu osana projektdokumentatsiooni teiste jooniste ning projekti seletuskirjaga.
3. Töödel järgida Elektrilevi OÜ ja valmistajatehaste kehtivaid nõudeid (sh 0,4...20kV Võrgustandard).
4. Arvestada kooskõlastuste tingimustega.

Muudatuse nr	Kuupäev	Projekteerija	Vastutav spetsialist	Selgitus

Projekteerija Keskkonnaprojekt ENGINEERING & CONSULTATIONS OÜ KESKKONNAPROJEKT A: Ringtee 12, 51013 Tartu T: +372 7305 060 E: kp@keskkonnaprojekt.ee MTR reg nr EL10769210-0001		Töö nimetus Valjala- Haeska F rek.	Töö tellija Elektrilevi OÜ
		Joonise nimetus Asendiplaan	Töö väljaandmise aeg 05.06.2025
			Joonise digiaadress IP7504_TP_EL-4-01_Asendiplaa
Kontrollis M.Uiboupin	Allkiri /allkirjastatud digitaalselt/	Objekti aadress Kaubi küla, Saaremaa vald, Saare maakond	Projekti staadium TP / Töö number IP7504
Projekteeris K.Loite	Allkiri /allkirjastatud digitaalselt/		Mõõtkava 1:500 / Joonise number El-4-01

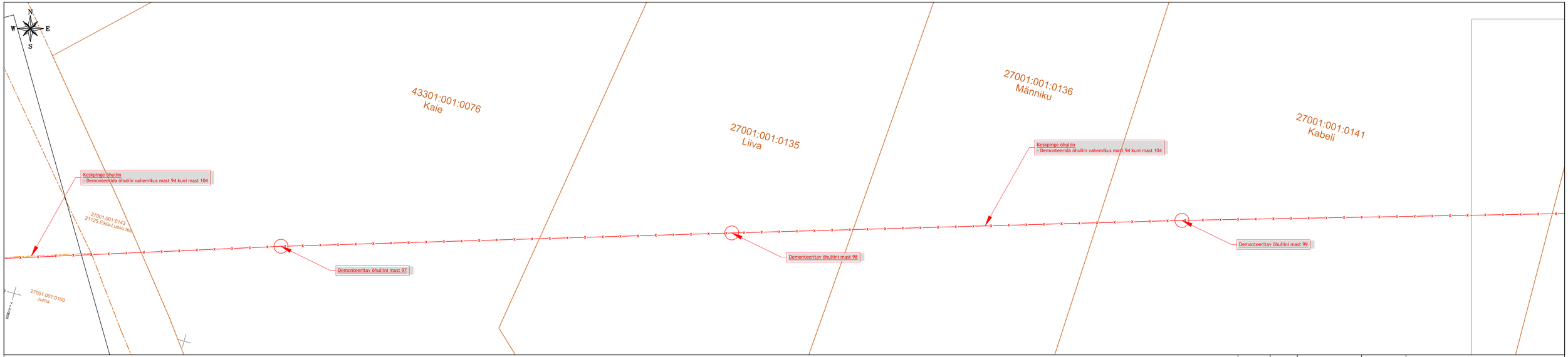

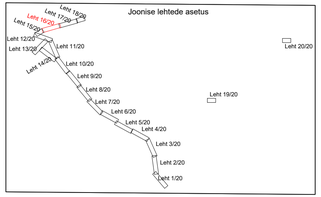

Märkused:

1. Katted taastada vastavalt Majandus- ja kommunikatsiooniministri 03.08.2015 määrusele nr.101 "Tee ja teeteede kvaliteedinõuded".
2. Kaabli paigaldamisel jälgida standardi ning tootja poolt lubatud painderaadiusevid, tõmbejõudusid ja teisi paigaldustingimusi.
3. Kaablid paigaldada min. 1,0m sügavusele. Ringteede mahasõiduteede alla jäävad kaablid paigaldada vähemalt 1,5m allapoole teepinnast. Haljasala all peab kaabel jääma vähemalt 1,0m sügavusele.(Ringtee nõlvale lähemale kui 1,0m paigaldades 1,2m sügavusele maapinnast). Kaablid paigaldada kaitsetorusse 75ØN. Kui kaabli paigaldamiseks kasutatakse kinnist meetodi sundpuurmist siis peab kasutama kaitsetoru 125ØN. Kui kaabel paigaldatakse paepinnasesse, siis peab paigaldusüsigavus olema vähemalt 0,4m ja sõõritatud pae sisse ning kaabel tuleb paigaldada täiendavalt 75ØN tugevusega kaitsetorusse.
4. Lõvapadi kõrvas pinnases või kui kaevikupõhi jäetakse tasandamata.
5. Tagasitäitmisel pinnas tihendada.
6. Kommunikatsioonide kaitsetsoonis (2m) kaevetööd teostada käsitsi.
7. Pärast töid taastada pinnase ja teede endine olukord ning korrastada ehitusjäätjed (k.a. pinnasalad, kus pole eraldi taastamise vürutust).

MÄRKUSED 2:

1. Enne tööde alustamist kutsuda kohale Elektrilevi OÜ ja teiste kommunikatsioonide esindajad ning määrata ristuvate trasside täpsed asukohad ja sügavused.
2. Kaeselevat joonist käsitleda lahutamatu osana projektdokumentatsiooni teiste jooniste ning projekti seletuskirjaga.
3. Töödel järgida Elektrilevi OÜ ja valmistajatehaste kehtivaid nõudeid (sh 0,4...20kV Võrgustandard).
4. Arvestada kooskõlastuste tingimustega.

Tingmärgid

Kinnitus_pir

Demonteeritav elektriliin

Muudatuse nr	Kuupäev	Projekteerija	Vastutav spetsialist	Selgitus

Projekteerija

Keskkonnaprojekt
ENGINEERING & CONSULTATIONS

OÜ KESKKONNAPROJEKT
A: Ringtee 12, 51013 Tartu
T: +372 7305 060
E: kp@keskkonnaprojekt.ee
MTR reg nr EL10769210-0001

Töö nimetus: Valjala- Haeska F rek.

Töö tellija: Elektrilevi OÜ

Joonise nimetus: Asendiplaan

Töö väljaandmise aeg: 05.06.2025

Joonise digiaadress: IP7504_TP_EL-4-01_Asendiplaan.d

Kontrollis	Allkiri /allkirjastatud digitaalselt/	Objekti aadress	Projekti staadium	Töö number
M.Uiboupin		Kaubi küla, Saaremaa vald, Saare maakond	TP	IP7504
Projekteeris	Allkiri /allkirjastatud digitaalselt/		Mõõtkava	Joonise number
K.Loite			1:500	EL-4-01

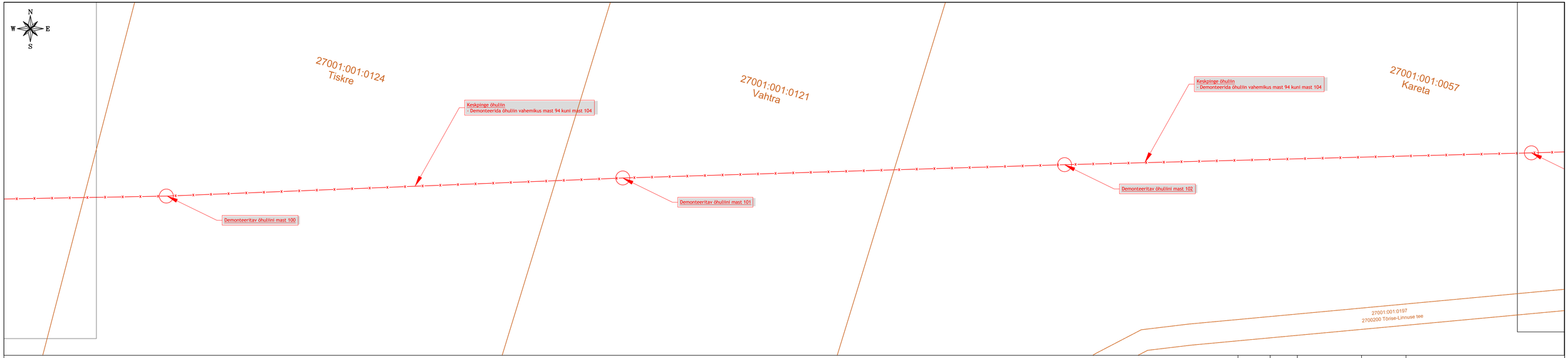

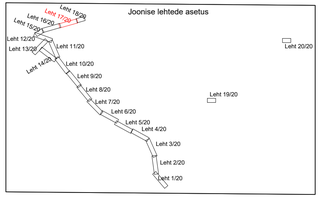

Märkused:

1. Katted taastada vastavalt Majandus- ja kommunikatsiooniministri 03.08.2015 määrusele nr.101 "Tee ja teetõlde kvalitseedinõuded".
2. Kaabli paigaldamisel jälgida standardi ning tootja poolt lubatud painderaadiuseid, tõmbejõudusid ja teisi paigaldustingimusi.
3. Kaablid paigaldada min. 1,0m sügavusele. Riigiteede mahasõiduteede alla jäävad kaablid paigaldavärnihemalt 1,5m allapoole teepinnast. Haljasala all peab kaabel jääma vähemalt 1,0m sügavusele.(Riigitee nõlvale lähemale kui 1,0m paigaldades 1,2m sügavusele maapinnast). Kaablid paigaldada kaitsentrusse 750N. Kui kaabli paigaldamiseks kasutatakse kinnitet meetodil sundpuurmist siis peab kasutama kaitsetoru 125ØN. Kui kaabel paigaldatakse paepinnasesse, siis peab paigaldussügavus olema vähemalt 0,4m ja sõõritatud pair sisse ning kaabel tuleb paigaldada täiendavalt 750N tugevusega kaitsetorusse.
4. Lõvopadi kivises pinnases või kui kaevikupõhi jäetakse teasandamata.
5. Tagasitäitmisel pinnas tihendada.
6. Kommunikatsioonide kaitsetsoonis (2m) kaevetööd teostada käsitsi.
7. Pärast tööd taastada pinnase ja teede endine olukord ning korrastada ehitusjäljed (k.a. pinnasalad, kus pole eraldi taastamise viirutust).

MÄRKUSED 2:

1. Enne tööde alustamist kutsuda kohale Elektrilevi OÜ ja teiste kommunikatsiooride esindajad ning määrata ristuvate trasside täpsed asukohad ja sügavused.
2. Käesolevat joonist käsitleda lahutamatu osana projektidokumentatsiooni teiste jooniste ning projekti seletuskirjaga.
3. Töödel järgida Elektrilevi OÜ ja valmistajatehaste kehtivaid nõudeid (sh 0,4...20kV Võrgustandard).
4. Arvestada kooskõlastuste tingimustega.

Tingmärgid

Kirevda.pdf

Demonteeritav elektriliin

Muudatuse nr	Kuupäev	Projekteerija	Vastutav spetsialist	Selgitus

Projekteerija

Keskkonnaprojekt
ENGINEERING & CONSULTATIONS

OÜ KESKKONNAPROJEKT
A: Ringtee 12, 51013 Tartu
T: +372 7305 060
E: kp@keskkonnaprojekt.ee
MTR reg nr EL10769210-0001

Töö nimetus: Valjala- Haeska F rek.

Töö tellija: Elektrilevi OÜ

Joonise nimetus: Asendiplaan

Töö väljaandmise aeg: 05.06.2025

Joonise digiaadress: IP7504_TP_EL-4-01_Asendiplaan.d

Kontrollis	Allkiri /allkirjastatud digitaalselt/	Objekti aadress	Projekti staadium	Töö number
M.Uiboupin		Kaubi küla, Saaremaa vald, Saare maakond	TP	IP7504
Projekteeris	**Allkiri /allkirjastatud digitaalselt/**		**Mõõtkava**	**Joonise number**
K.Loite			1:500	EL-4-01

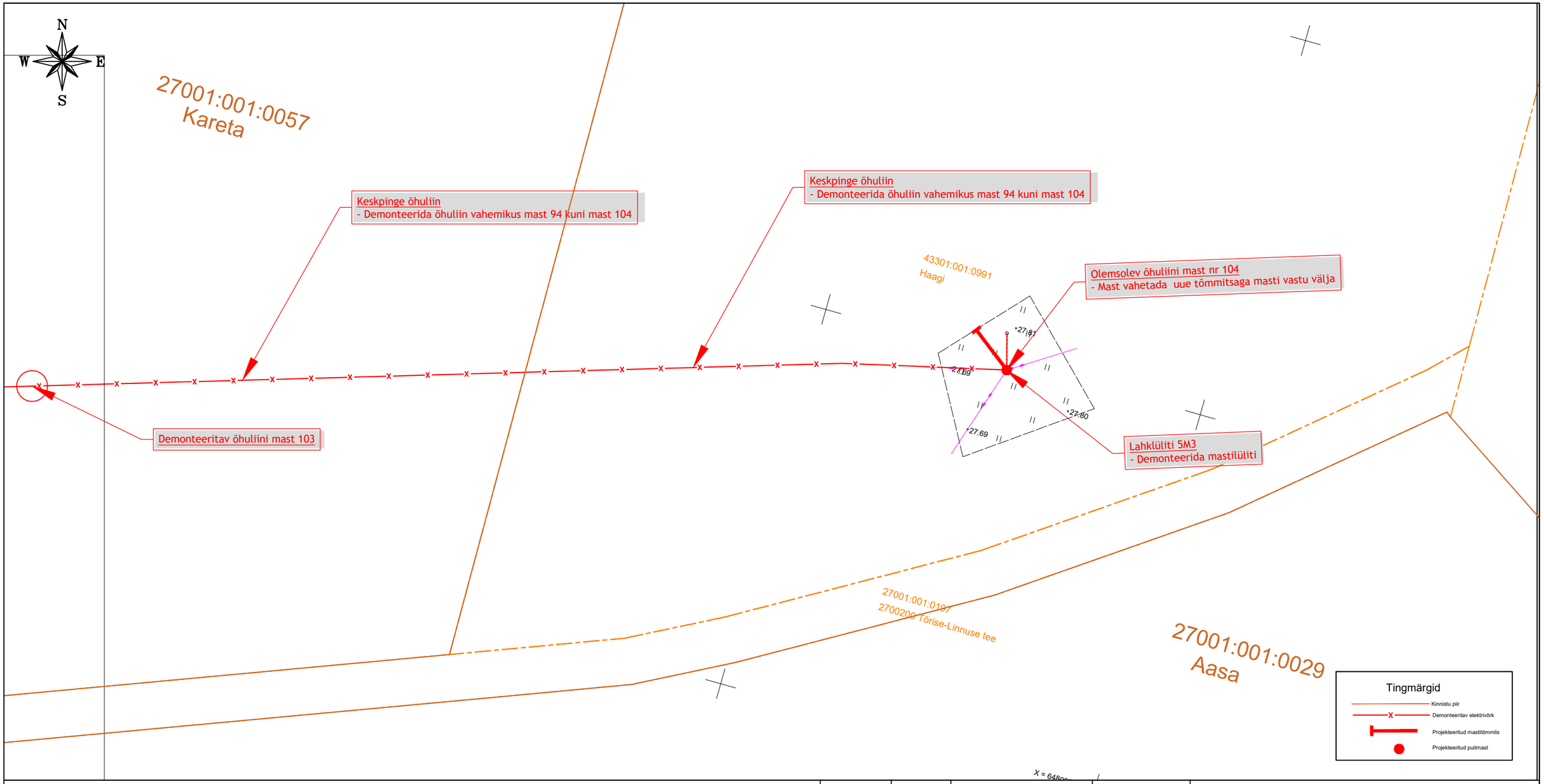

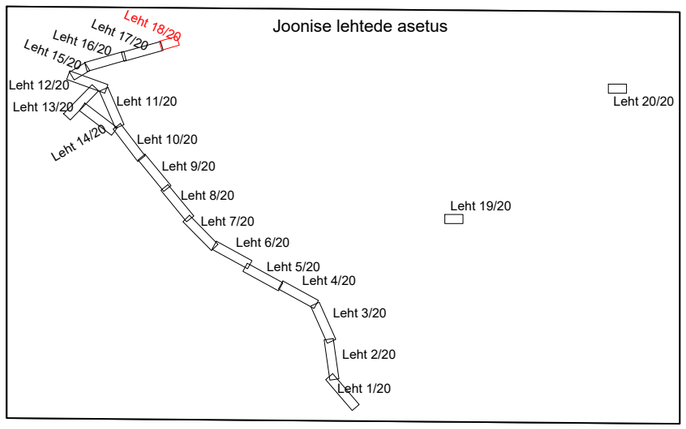

Märkused:

1. Katted taastada vastavalt Majandus- ja kommunikatsiooniminstri 03.08.2015 määrusele nr.101 "Tee ja teetööde kvaliteedinõuded".
2. Kaabli paigaldamisel jälgida standardi ning tootja poolt lubatud painderaadiuseid, tõmbejõudusid ja teisi paigaldustingimusi.
3. Kaablid paigaldada min. 1,0m sügavusele. Riigiteede mahasõiduteede alla jäävad kaablid paigaldadavähemalt 1,5m allapoole teepinnast. Haljasala all peab kaabel jääma vähemalt 1,0m sügavusele.(Riigitee nõlvale lähemale kui 1,0m paigaldades 1,2m sügavusele maapinnast). Kaablid paigaldada kaitseotrusse 750N. Kui kaabli paigaldamiseks kasutatakse kinnisel meetodil sundpuurmist siis peab kasutama kaitsetoru 1250N. Kui kaabel paigaldatakse paepinassesse, siis peab paigaldussügavus olema vähemalt 0,6m ja süvistatud pae sisse ning kaabel tuleb paigaldada täiendavalt 750N tugevusega kaitsetorusse.
4. Liivapadi kivises pinnases või kui kaevikupõhi jäetakse tasandamata.
5. Tagasitäitmisel pinnas tihendada.
6. Kommunikatsioonide kaitsetsoonis (2m) kaevetööd teostada käsitsi.
7. Pärast töid taastada pinnase ja teede endine olukord ning korrastada ehitusjäljed (k.a. pinnasalad, kus pole eraldi taastamise viirutust).

MÄRKUSED 2:

1. Enne tööde alustamist kutsuda kohale Elektrilevi OÜ ja teiste kommunikatsioonide esindajad ning määrata ristuvate trasside täpsed asukohad ja sügavused.
2. Käesolevat joonist käsitleda lahutamatu osana projektdokumentatsiooni teiste jooniste ning projekti seletuskirjaga.
3. Töödel järgida Elektrilevi OÜ ja valmistajatehaste kehtivaid nõudeid (sh 0,4...20kV Võrgustandard).
4. Arvestada kooskõlastuste tingimustega.

Muudatuse nr	Kuupäev	Projekteerija	Vastutav spetsialist	Selgitus

Projekteerija

Keskkonnaprojekt
ENGINEERING & CONSULTATIONS

OÜ KESKKONNAPROJEKT
A: Ringtee 12, 51013 Tartu
T: +372 7305 060
E: kp@keskkonnaprojekt.ee
MTR reg nr EL10769210-0001

Töö nimetus
Valjala- Haeska F rek.

Töö tellija
Elektrilevi OÜ

Joonise nimetus
Asendiplaan

Töö väljaandmise aeg
05.06.2025

Joonise digiaadress
IP7504_TP_EL-4-01_Asendiplaa

Kontrollis
M.Uiboupin

Allkiri
/allkirjastatud digitaalselt/

Objekti aadress
Kaubi küla, Saaremaa vald, Saare maakond

Projekti staadium
TP

Töö number
IP7504

Projekteeris
K.Loite

Allkiri
/allkirjastatud digitaalselt/

Mõõtkava
1:500

Joonise number
El-4-01

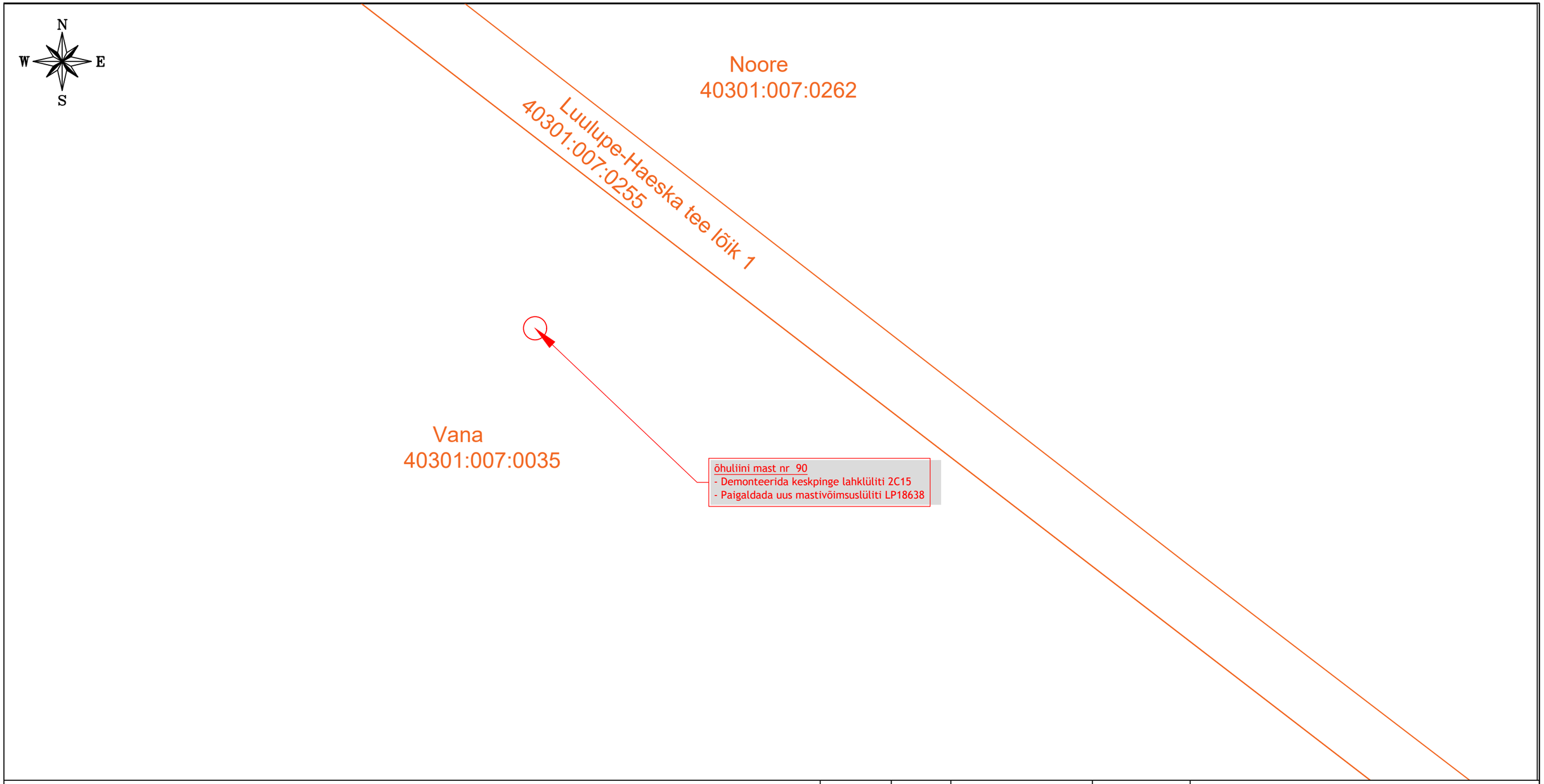

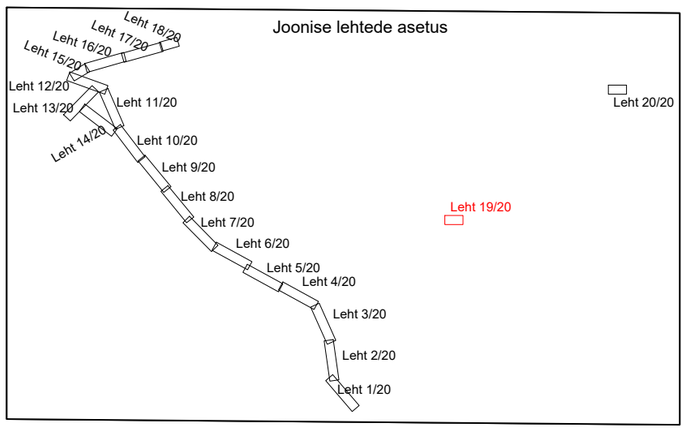

Märkused:

1. Katted taastada vastavalt Majandus- ja kommunikatsiooniminstri 03.08.2015 määrusele nr.101 "Tee ja teetööde kvaliteedinõuded".
2. Kaabli paigaldamisel jälgida standardi ning tootja poolt lubatud painderaadiuseid, tõmbejõudusid ja teisi paigaldustingimusi.
3. Kaablid paigaldada min. 1,0m sügavusele. Riigiteede mahasõiduteede alla jäävad kaablid paigaldadavähemalt 1,5m allapoole teepinnast. Haljasala all peab kaabel jääma vähemalt 1,0m sügavusele.(Riigitee nõlvale lähemale kui 1,0m paigaldades 1,2m sügavusele maapinnast). Kaablid paigaldada kaitseotrusse 750N. Kui kaabli paigaldamiseks kasutatakse kinnisel meetodil sundpuurmist siis peab kasutama kaitsetoru 1250N. Kui kaabel paigaldatakse paepinassesse, siis peab paigaldussügavus olema vähemalt 0,6m ja süvistatud pae sisse ning kaabel tuleb paigaldada täiendavalt 750N tugevusega kaitsetorusse.
4. Liivapadi kivises pinnases või kui kaevikupõhi jäetakse tasandamata.
5. Tagasitäitmisel pinnas tihendada.
6. Kommunikatsioonide kaitsetsoonis (2m) kaevetööd teostada käsitsi.
7. Pärast töid taastada pinnase ja teede endine olukord ning korrastada ehitusjäljed (k.a. pinnasalad, kus pole eraldi taastamise viirutust).

MÄRKUSED 2:

1. Enne tööde alustamist kutsuda kohale Elektrilevi OÜ ja teiste kommunikatsioonide esindajad ning määrata ristuvate trasside täpsed asukohad ja sügavused.
2. Käesolevat joonist käsitleda lahutamatu osana projektdokumentatsiooni teiste jooniste ning projekti seletuskirjaga.
3. Töödel järgida Elektrilevi OÜ ja valmistajatehaste kehtivaid nõudeid (sh 0,4...20kV Võrgustandard).
4. Arvestada kooskõlastuste tingimustega.

Muudatuse nr	Kuupäev	Projekteerija	Vastutav spetsialist	Selgitus

Projekteerija

Keskkonnaprojekt
ENGINEERING & CONSULTATIONS

OÜ KESKKONNAPROJEKT
A: Ringtee 12, 51013 Tartu
T: +372 7305 060
E: kp@keskkonnaprojekt.ee
MTR reg nr EL10769210-0001

Töö nimetus: Valjala- Haeska F rek.

Töö tellija: Elektrilevi OÜ

Joonise nimetus: Asendiplaan

Töö väljaandmise aeg: 05.06.2025

Joonise digiaadress: IP7504_TP_EL-4-01_Asendiplaa

Kontrollis: M.Uiboupin

Allkiri /allkirjastatud digitaalselt/

Projekteeris: K.Loite

Allkiri /allkirjastatud digitaalselt/

Objekti aadress: Kaubi küla, Saaremaa vald, Saare maakond

Projekti staadium: TP

Töö number: IP7504

Mõõtkava: 1:500

Joonise number: El-4-01

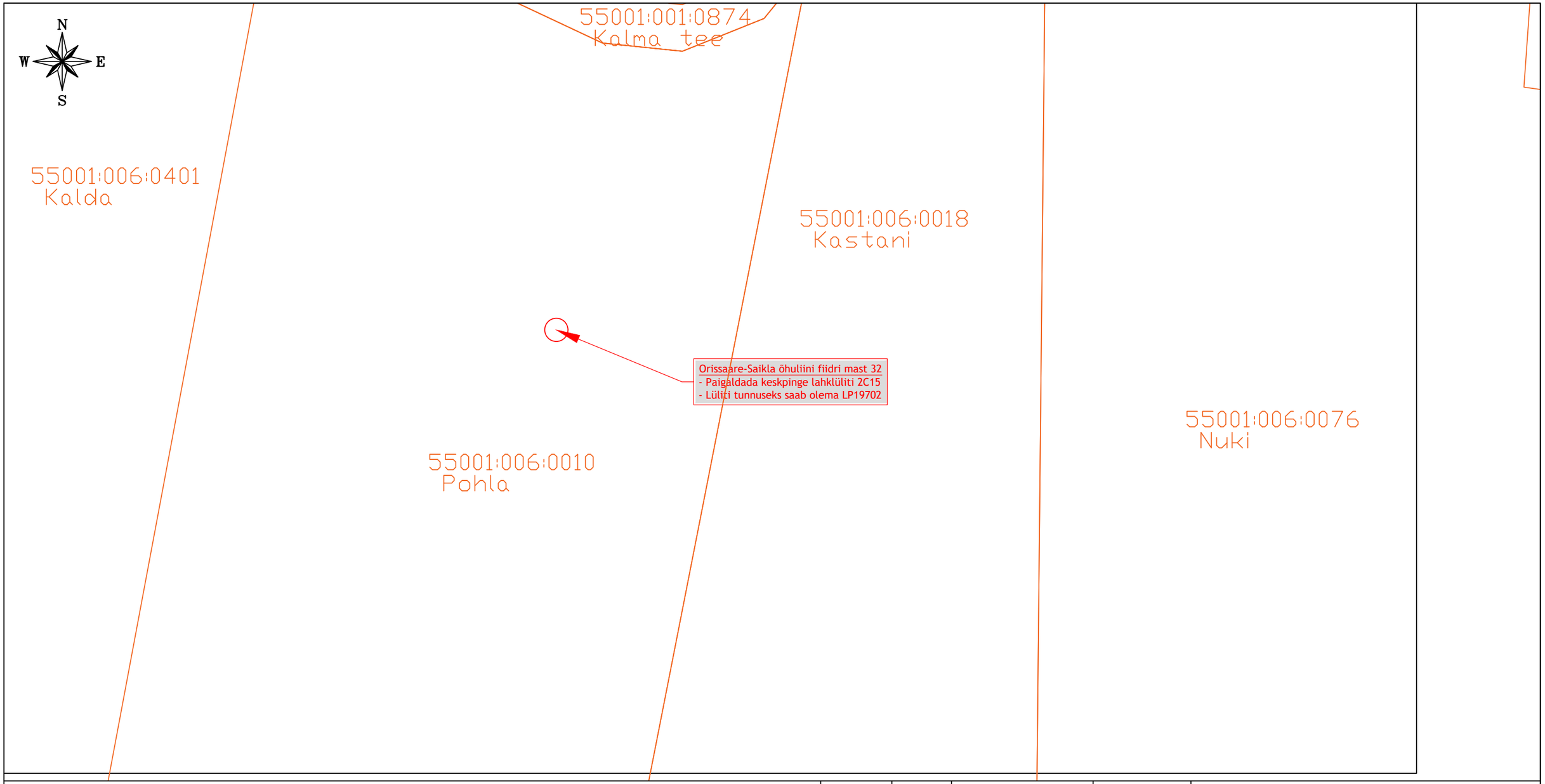

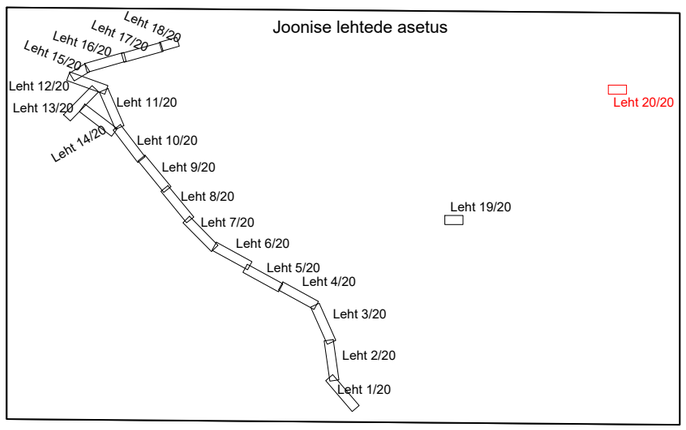

Märkused:

1. Katted taastada vastavalt Majandus- ja kommunikatsiooniminstri 03.08.2015 määrusele nr.101 "Tee ja teetööde kvaliteedinõuded".
2. Kaabli paigaldamisel jälgida standardi ning tootja poolt lubatud painderaadiuseid, tõmbejõudusid ja teisi paigaldustingimusi.
3. Kaablid paigaldada min. 1,0m sügavusele. Riigiteede mahasõiduteede alla jäävad kaablid paigaldadavähemalt 1,5m allapoole teepinnast. Haljasala all peab kaabel jääma vähemalt 1,0m sügavusele.(Riigitee nõlvale lähemale kui 1,0m paigaldades 1,2m sügavusele maapinnast). Kaablid paigaldada kaitseotrusse 750N. Kui kaabli paigaldamiseks kasutatakse kinnisel meetodil sundpuurmist siis peab kasutama kaitsetoru 1250N. Kui kaabel paigaldatakse paepinassesse, siis peab paigaldussügavus olema vähemalt 0,6m ja süvistatud pae sisse ning kaabel tuleb paigaldada täiendavalt 750N tugevusega kaitsetorusse.
4. Liivapadi kivises pinnases või kui kaevikupõhi jäetakse tasandamata.
5. Tagasitäitmisel pinnas tihendada.
6. Kommunikatsioonide kaitsetsoonis (2m) kaevetööd teostada käsitsi.
7. Pärast töid taastada pinnase ja teede endine olukord ning korrastada ehitusjäljed (k.a. pinnasalad, kus pole eraldi taastamise viirutust).

MÄRKUSED 2:

1. Enne tööde alustamist kutsuda kohale Elektrilevi OÜ ja teiste kommunikatsioonide esindajad ning määrata ristuvate trasside täpsed asukohad ja sügavused.
2. Käesolevat joonist käsitleda lahutamatu osana projektdokumentatsiooni teiste jooniste ning projekti seletuskirjaga.
3. Töödel järgida Elektrilevi OÜ ja valmistajatehaste kehtivaid nõudeid (sh 0,4...20kV Võrgustandard).
4. Arvestada kooskõlastuste tingimustega.

Muudatuse nr	Kuupäev	Projekteerija	Vastutav spetsialist	Selgitus

Projekteerija

Keskkonnaprojekt
ENGINEERING & CONSULTATIONS

OÜ KESKKONNAPROJEKT
A: Ringtee 12, 51013 Tartu
T: +372 7305 060
E: kp@keskkonnaprojekt.ee
MTR reg nr EL10769210-0001

Töö nimetus: Valjala- Haeska F rek.

Töö tellija: Elektrilevi OÜ

Joonise nimetus: Asendiplaan

Töö väljaandmise aeg: 05.06.2025

Joonise digiaadress: IP7504_TP_EL-4-01_Asendiplaa

Kontrollis: M.Uiboupin

Allkiri /allkirjastatud digitaalselt/

Projekteeris: K.Loite

Allkiri /allkirjastatud digitaalselt/

Objekti aadress: Kaubi küla, Saaremaa vald, Saare maakond

Projekti staadium: TP

Töö number: IP7504

Mõõtkava: 1:500

Joonise number: El-4-01