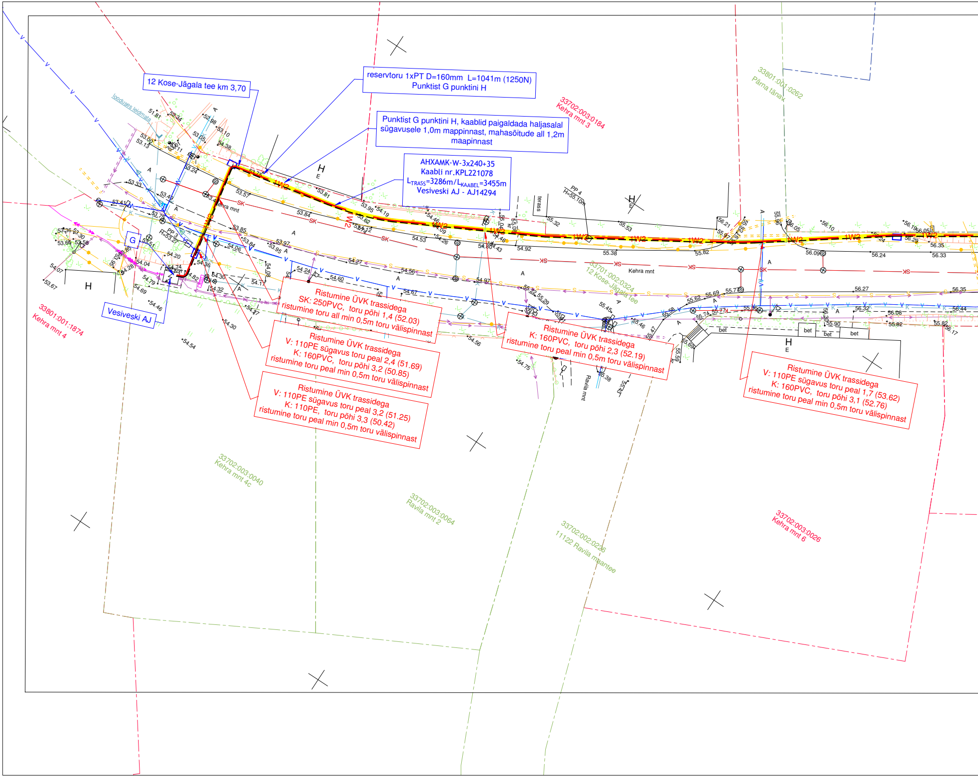

33702:003:0184
Kehra mnt 3
33801:001:0262
Pärna tänav
33801:001:1874
Kehra mnt 4
33701:002:0324
12 Kose-Jägala tee
33702:003:0040
Kehra mnt 4c
33702:003:0064
Ravila mnt 2
33702:002:0226
11122 Ravila maantee
33702:003:0026
Kehra mnt 6
Kehra mnt
Ravila mnt
looduses leidmata
G
H
PP 3
H=53.27
PP 4
H=55.10m
terass
bet
1W2
SK
A
V
K
S
51.81
52.34
52.98
53.10
53.05
53.00
53.13
54.38
53.24
53.33
53.43
53.57
53.78
53.84
53.85
53.81
53.95
54.19
54.12
54.46
54.09
54.53
54.26
54.80
55.04
55.08
54.92
55.32
55.38
55.53
55.82
56.21
56.10
56.05
56.09
56.24
56.19
56.29
56.35
56.33
53.36
53.65
53.67
54.07
54.04
54.20
54.28
54.69
54.79
54.46
54.47
54.74
54.82
54.36
54.30
54.32
54.17
54.08
54.24
54.60
54.27
54.56
54.67
54.97
55.22
55.29
55.45
55.46
55.47
55.62
55.69
55.77
55.74
55.90
56.27
56.32
56.08
56.44
56.17
55.82
55.69
55.59
55.45
55.38
54.75
54.56
54.54
54.30

12 Kose-Jägala tee km 3,70

reservtoru 1xPT D=160mm L=1041m (1250N)
Punktist G punktini H

Punktist G punktini H, kaablid paigaldada haljasalal sügavusele 1,0m mappinnast, mahasõitude all 1,2m maapinnast

AHXAMK-W-3x240+35
Kaabli nr.KPL221078
L_{TRASS}=3286m/L_{KAABEL}=3455m
Vesiveski AJ - AJ14294

Vesiveski AJ

Ristumine ÜVK trassidega
SK: 250PVC, toru põhi 1,4 (52.03)
ristumine toru all min 0,5m toru välispinnast

Ristumine ÜVK trassidega
V: 110PE sügavus toru peal 2,4 (51.69)
K: 160PVC, toru põhi 3,2 (50.85)
ristumine toru peal min 0,5m toru välispinnast

Ristumine ÜVK trassidega
V: 110PE sügavus toru peal 3,2 (51.25)
K: 110PE, toru põhi 3,3 (50.42)
ristumine toru peal min 0,5m toru välispinnast

Ristumine ÜVK trassidega
K: 160PVC, toru põhi 2,3 (52.19)
ristumine toru peal min 0,5m toru välispinnast

Ristumine ÜVK trassidega
V: 110PE sügavus toru peal 1,7 (53.62)
K: 160PVC, toru põhi 3,1 (52.76)
ristumine toru peal min 0,5m toru välispinnast

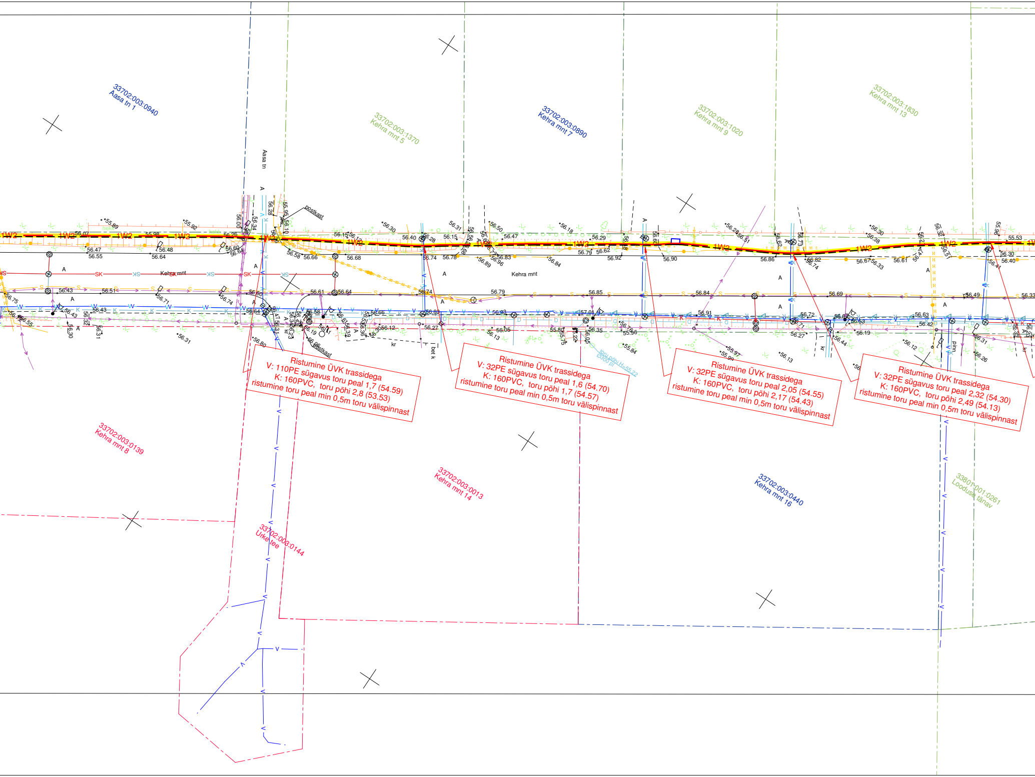
33702:003:0940
Aasa tn 1
Aasa tn
33702:003:1370
Kehra mnt 5
33702:003:0890
Kehra mnt 7
33702:003:1020
Kehra mnt 9
33702:003:1830
Kehra mnt 13
Kehra mnt
postkast
33702:003:0139
Kehra mnt 8
33702:003:0013
Kehra mnt 14
33702:003:0144
Urke tee
33702:003:0440
Kehra mnt 16
33801:001:0261
Looduse tänav
toru põhi H=55.22
Ø300 pl
1W2
SK
bet k
kr

Ristumine ÜVK trassidega
V: 110PE sügavus toru peal 1,7 (54.59)
K: 160PVC, toru põhi 2,8 (53.53)
ristumine toru peal min 0,5m toru välispinnast

Ristumine ÜVK trassidega
V: 32PE sügavus toru peal 1,6 (54.70)
K: 160PVC, toru põhi 1,7 (54.57)
ristumine toru peal min 0,5m toru välispinnast

Ristumine ÜVK trassidega
V: 32PE sügavus toru peal 2,05 (54.55)
K: 160PVC, toru põhi 2,17 (54.43)
ristumine toru peal min 0,5m toru välispinnast

Ristumine ÜVK trassidega
V: 32PE sügavus toru peal 2,32 (54.30)
K: 160PVC, toru põhi 2,49 (54.13)
ristumine toru peal min 0,5m toru välispinnast

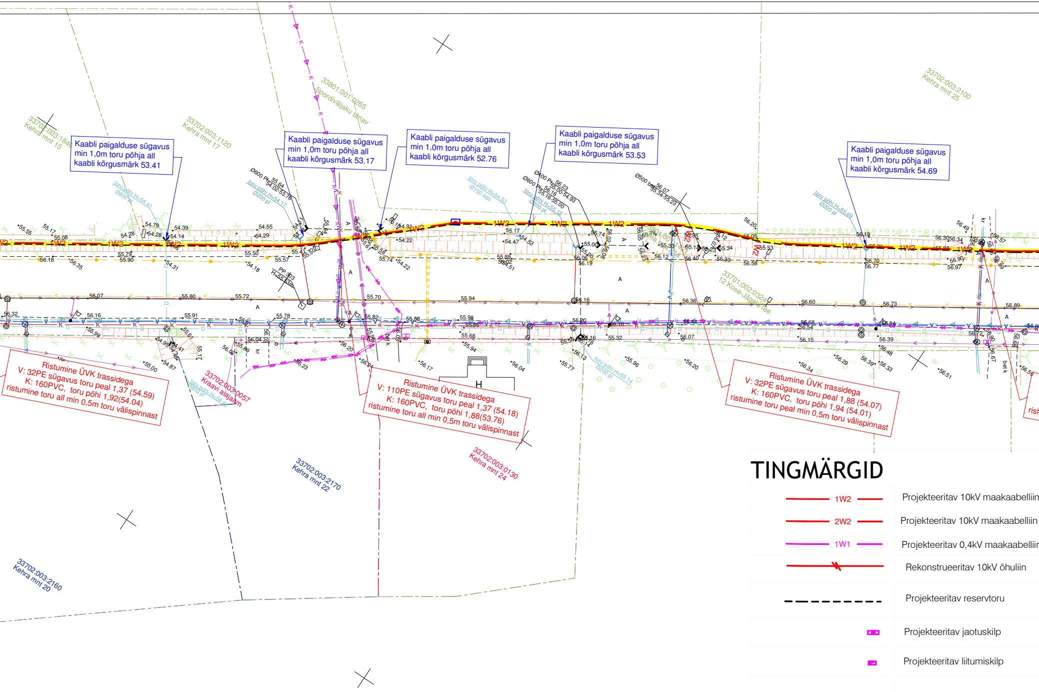
33702:003:1840
Kehra mnt 15
Kaabli paigalduse sügavus min 1,0m toru põhja all kaabli kõrgusmärk 53.41
33702:003:1120
Kehra mnt 17
Kaabli paigalduse sügavus min 1,0m toru põhja all kaabli kõrgusmärk 53.17
33801:001:0265
Spordiväljaku tänav
Kaabli paigalduse sügavus min 1,0m toru põhja all kaabli kõrgusmärk 52.76
Kaabli paigalduse sügavus min 1,0m toru põhja all kaabli kõrgusmärk 53.53
Kaabli paigalduse sügavus min 1,0m toru põhja all kaabli kõrgusmärk 54.69
33702:003:2100
Kehra mnt 25
33701:002:0324
12 Kose-Jägala tee
1W2
2W2
Ristumine ÜVK trassidega
V: 32PE sügavus toru peal 1,37 (54.59)
K: 160PVC, toru põhi 1,92(54.04)
ristumine toru all min 0,5m toru välispinnast
Ristumine ÜVK trassidega
V: 110PE sügavus toru peal 1,37 (54.18)
K: 160PVC, toru põhi 1,88(53.76)
ristumine toru all min 0,5m toru välispinnast
Ristumine ÜVK trassidega
V: 32PE sügavus toru peal 1,88 (54.07)
K: 160PVC, toru põhi 1,94 (54.01)
ristumine toru peal min 0,5m toru välispinnast
33702:003:0057
Kraavi alajaam
33702:003:0130
Kehra mnt 24
33702:003:2170
Kehra mnt 22
33702:003:2160
Kehra mnt 20
H
toru põhi H=54.41
Ø800 pl
toru põhi H=54.17
Ø200 pl
toru põhi H=54.53
Ø150 asb
toru põhi H=55.12
Ø200 pl
toru põhi H=55.69
Ø200 pl
toru põhi H=55.14
Ø200 pl
toru põhi H=54.44
Ø800 pl
PP 303
H=55.43m

TINGMÄRGID

1W2	Projekteeritav 10kV maakaabelliin
2W2	Projekteeritav 10kV maakaabelliin
1W1	Projekteeritav 0,4kV maakaabelli
	Rekonstrueeritav 10kV õhuliin
– – – – –	Projekteeritav reservtoru
▭	Projekteeritav jaotuskilp
▭	Projekteeritav liitumiskilp
✕	Demonteeritav õhuliin
🟨	Projekteeritud maasisene multit puurimistoru PE, 1250N

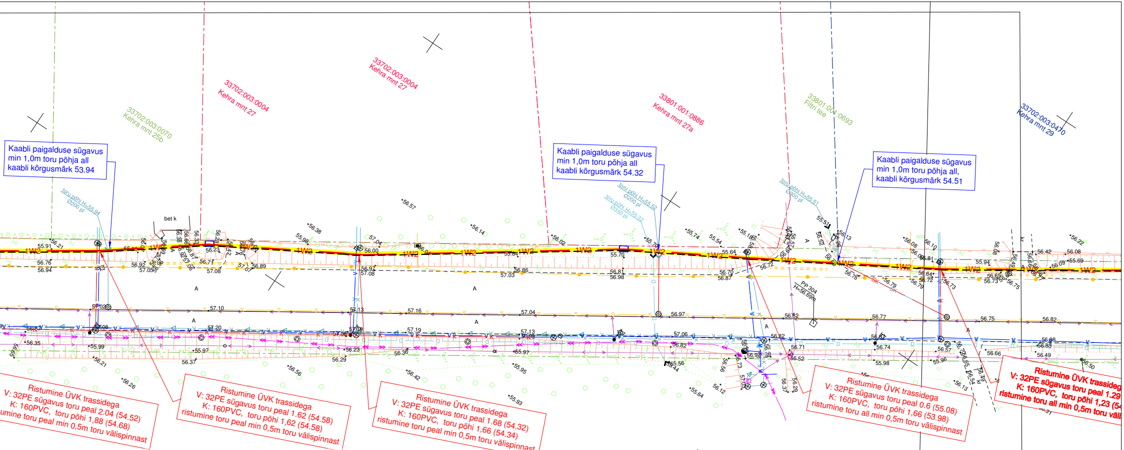
33702:003:0070
Kehra mnt 25b
33702:003:0004
Kehra mnt 27
33702:003:0004
Kehra mnt 27
33801:001:0886
Kehra mnt 27a
33801:001:0693
Filtri tee
33702:003:0470
Kehra mnt 29
1W2
bet k
PP 304
H=56.69m

Kaabli paigalduse sügavus
min 1,0m toru põhja all
kaabli kõrgusmärk 53.94

Kaabli paigalduse sügavus
min 1,0m toru põhja all
kaabli kõrgusmärk 54.32

Kaabli paigalduse sügavus
min 1,0m toru põhja all,
kaabli kõrgusmärk 54.51

Ristumine ÜVK trassidega
V: 32PE sügavus toru peal 2.04 (54.52)
K: 160PVC, toru põhi 1,88 (54.68)
umine toru peal min 0,5m toru välispinnast

Ristumine ÜVK trassidega
V: 32PE sügavus toru peal 1.62 (54.58)
K: 160PVC, toru põhi 1,62 (54.58)
ristumine toru peal min 0,5m toru välispinnast

Ristumine ÜVK trassidega
V: 32PE sügavus toru peal 1.68 (54.32)
K: 160PVC, toru põhi 1,66 (54.34)
ristumine toru peal min 0,5m toru välispinnast

Ristumine ÜVK trassidega
V: 32PE sügavus toru peal 0.6 (55.08)
K: 160PVC, toru põhi 1,66 (53.98)
ristumine toru all min 0,5m toru välispinnast

Ristumine ÜVK trassideg
V: 32PE sügavus toru peal 1.29
K: 160PVC, toru põhi 1,23 (5
ristumine toru all min 0,5m toru väli

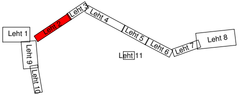
Leht 1
Leht 2
Leht 3
Leht 4
Leht 5
Leht 6
Leht 7
Leht 8
Leht 9
Leht 10
Leht 11

(1kaabel trassis)	☐	Suundpuurimise lõpu- ja alguskaevik (1,5 x 1,0m)
(2 kaablit trassis)		
n (1kaabel trassis)	●	Projekteeritud mast
	⊢	Projekteeritud tõmmits
	→	Projekteeritud tugi
	◆	Projekteeritud jätkumuhv
	▨	Taastatav freespuru-, kruusa- või killustikkate
	▨	Taastatav haljasala
oru kinnisel meetodil -	▨	Taastatav asfaltkate

Muudatuse nr	Kuupäev	Projekteerija	Vastutav spetsialist	Selgitus

Projekteerija

Keskkonnaprojekt
ENGINEERING & CONSULTATIONS

OÜ KESKKONNAPROJEKT
A: Ringtee 12, 50105 Tartu
T: +372 7305 060
E: kp@keskkonnaprojekt.ee
MTR reg nr EP10769210-0001

Töö nimetus
KOSE 110/35/10 PAJ Ravila 10 kV fiidri rekonstrueerimine

Töö tellija
Elektrilevi OÜ

Joonise nimetus
Asendiplaan

Töö väljaandmise aeg
29.11.2023

Joonise digiaadress
IP6050_TP_EL-4-01_asendiplaan

Vastutav spetsialist
Ilja Galkin

Allkiri
/allkirjastatud digitaalselt/

Projekteeris
Ilja Galkin

Allkiri
/allkirjastatud digitaalselt/

Objekti aadress
Kose alevik, Kose vald,Harjumaa

Projekti staadium
TP

Töö number
IP6050

Mõõtkava
1:500

Joonise number
EL-4-02

33801:001:0010
Paunküla metskond 46