

Maatoiming nr 202405102061

Piirikirjeldus

Piiripunktidega seotud maatükid

35701:003:0191, 35701:003:2190, 35701:003:0249,
35701:003:0250, 35701:003:0192, 35701:003:0216,
35701:003:0036, 35701:003:0186, 35701:004:0051,
35701:003:2200, 35701:003:2170, 35701:003:2410,
35701:003:2390

Katastrimõõdistamise aeg

kuni

Katastrimõõdistamise tulemus

Piiripunkti nr skeemil	Koordinaadid	Piiripunkti liik	Piiripunkti tunnus	Piirimärgi paigaldamine
2	X = 6500345.86 Y = 600535.33	METALLTORU	100001935629	TAASTATUD
10	X = 6500442.07 Y = 600676.59	METALLTORU	100000239984	TAASTATUD
3	X = 6500310.79 Y = 600477.85	METALLTORU	100001935644	TAASTATUD
5	X = 6500412.22 Y = 600505.51	METALLTORU	100003799726	TAASTATUD
24	X = 6500170.59 Y = 600583.63	METALLTORU	100004607685	TAASTATUD
6	X = 6500413.77 Y = 600539.92	METALLTORU	100003799727	TAASTATUD
23	X = 6500246.77 Y = 600553.57	METALLTORU	100001935630	OLEMASOLEV
4	X = 6500411.8 Y = 600434.75	METALLTORU	100003799753	TAASTATUD
14	X = 6500253.35 Y = 600813.2	METALLTORU	100001935640	OLEMASOLEV
28	X = 6500221.52 Y = 600625.24	METALLTORU	100004607681	OLEMASOLEV
31	X = 6500265.6 Y = 600607.8	PIIRINAE	100004607678	TAASTATUD
33	X = 6500295.74 Y = 600583.33	EHITISE_NURK	100004607676	OLEMASOLEV
32	X = 6500261.46 Y = 600595.94	METALLTORU	100004607677	OLEMASOLEV

34	X = 6500300.11 Y = 600594.85	EHITISE_NURK	100004607675	OLEMASOLEV
35	X = 6500305.08 Y = 600611.99	PIIRINAE	100001935614	OLEMASOLEV
27	X = 6500210.08 Y = 600621.6	PIIRINAE	100004607682	PAIGALDATUD
49	X = 6500147.51 Y = 600541.49	TEEMAA_SERVA_PUNKT	100007445447	ARVUTUSLIK
22	X = 6500220.24 Y = 600482.51	METALLTORU	100000174279	TAASTATUD
29	X = 6500230 Y = 600636.38	PIIRINAE	100004607680	TAASTATUD
44	X = 6500401.6 Y = 600584.49	METALLTORU	100001908840	TAASTATUD
25	X = 6500169.75 Y = 600590.52	METALLTORU	100004607684	TAASTATUD
48	X = 6500166.59 Y = 600524.44	TEEMAA_SERVA_PUNKT	100007445448	ARVUTUSLIK
9	X = 6500435.95 Y = 600658.34	METALLTORU	100003799733	TAASTATUD
19	X = 6500122.23 Y = 600565.35	METALLTORU	100001914024	PAIGALDATUD
30	X = 6500270.69 Y = 600621.26	PIIRINAE	100004607679	TAASTATUD
7	X = 6500419.04 Y = 600587.71	METALLTORU	100003799728	TAASTATUD
43	X = 6500401.49 Y = 600576.35	METALLTORU	100001908839	TAASTATUD
45	X = 6500407.72 Y = 600584.09	METALLTORU	100001908837	TAASTATUD
17	X = 6500164.79 Y = 600596.22	PIIRIMARK_PAIGALDAMATA	100001912881	PAIGALDAMATA
47	X = 6500132.79 Y = 600555.28	TEEMAA_SERVA_PUNKT	100007445446	ARVUTUSLIK
1	X = 6500364.68 Y = 600582.22	PIIRINAE	100004607664	OLEMASOLEV
42	X = 6500379.46 Y = 600736.97	METALLTORU	100001912912	TAASTATUD
8	X = 6500429.08 Y = 600634.53	METALLTORU	100003799732	TAASTATUD
15	X = 6500212.43 Y = 600732.38	METALLTORU	100001912879	TAASTATUD
16	X = 6500204.05 Y = 600706.82	PIIRIMARK_PAIGALDAMATA	100001912880	PAIGALDAMATA
21	X = 6500190.23 Y = 600504.75	TEEMAA_SERVA_PUNKT	100004607686	ARVUTUSLIK

36	X = 6500328.37 Y = 600604.25	PIIRINAEEL	100004607666	TAASTATUD
12	X = 6500442.08 Y = 600714.79	METALLTORU	100002893069	PAIGALDATUD
18	X = 6500139.75 Y = 600578.52	PIIRIMARK_PAIGALDAMATA	100004607688	PAIGALDAMATA
20	X = 6500125.26 Y = 600562.5	TEEMAA_SERVA_PUNKT	100004607687	ARVUTUSLIK
37	X = 6500376.65 Y = 600729.67	METALLTORU	100001912913	TAASTATUD
38	X = 6500374.81 Y = 600730.06	EHITISE_NURK	100001912914	TAASTATUD
39	X = 6500369.47 Y = 600732.12	EHITISE_NURK	100001912915	TAASTATUD
41	X = 6500370.45 Y = 600740.52	METALLTORU	100001912917	TAASTATUD
46	X = 6500407.54 Y = 600576.02	METALLTORU	100001908838	TAASTATUD
13	X = 6500437.04 Y = 600741.91	METALLTORU	100001935639	TAASTATUD
11	X = 6500433.56 Y = 600680.45	METALLTORU	100001935632	TAASTATUD
40	X = 6500367.69 Y = 600733.39	PIIRINAEEL	100001912916	TAASTATUD
26	X = 6500173.04 Y = 600594.69	PIIRINAEEL	100004607683	PAIGALDATUD

Muud tähtsust omavad asjaolud

Märkuse nr
skeemil

Märkus

Piiride kirjelduse skeem 1

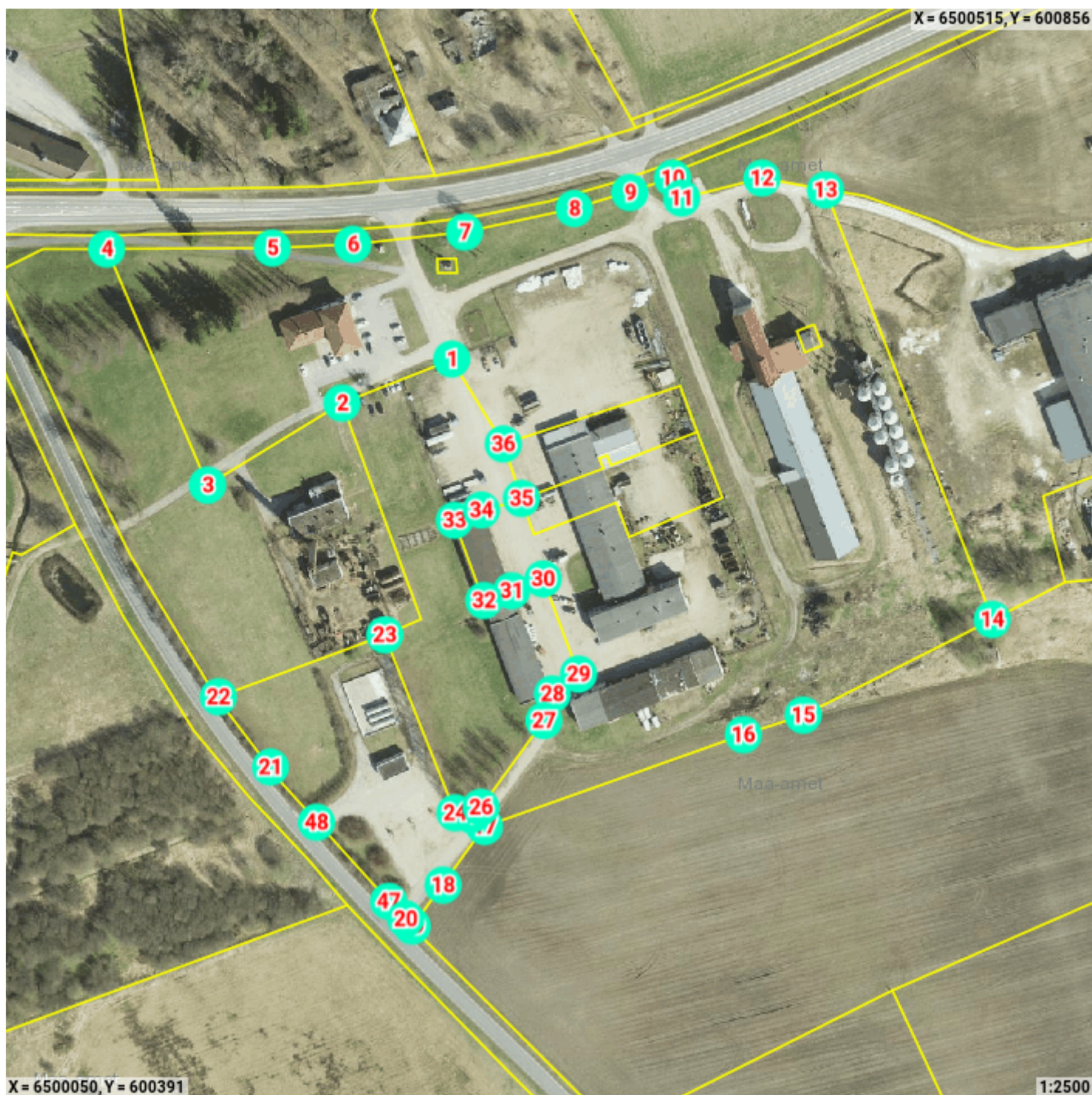

Piiride kirjelduse skeem 2

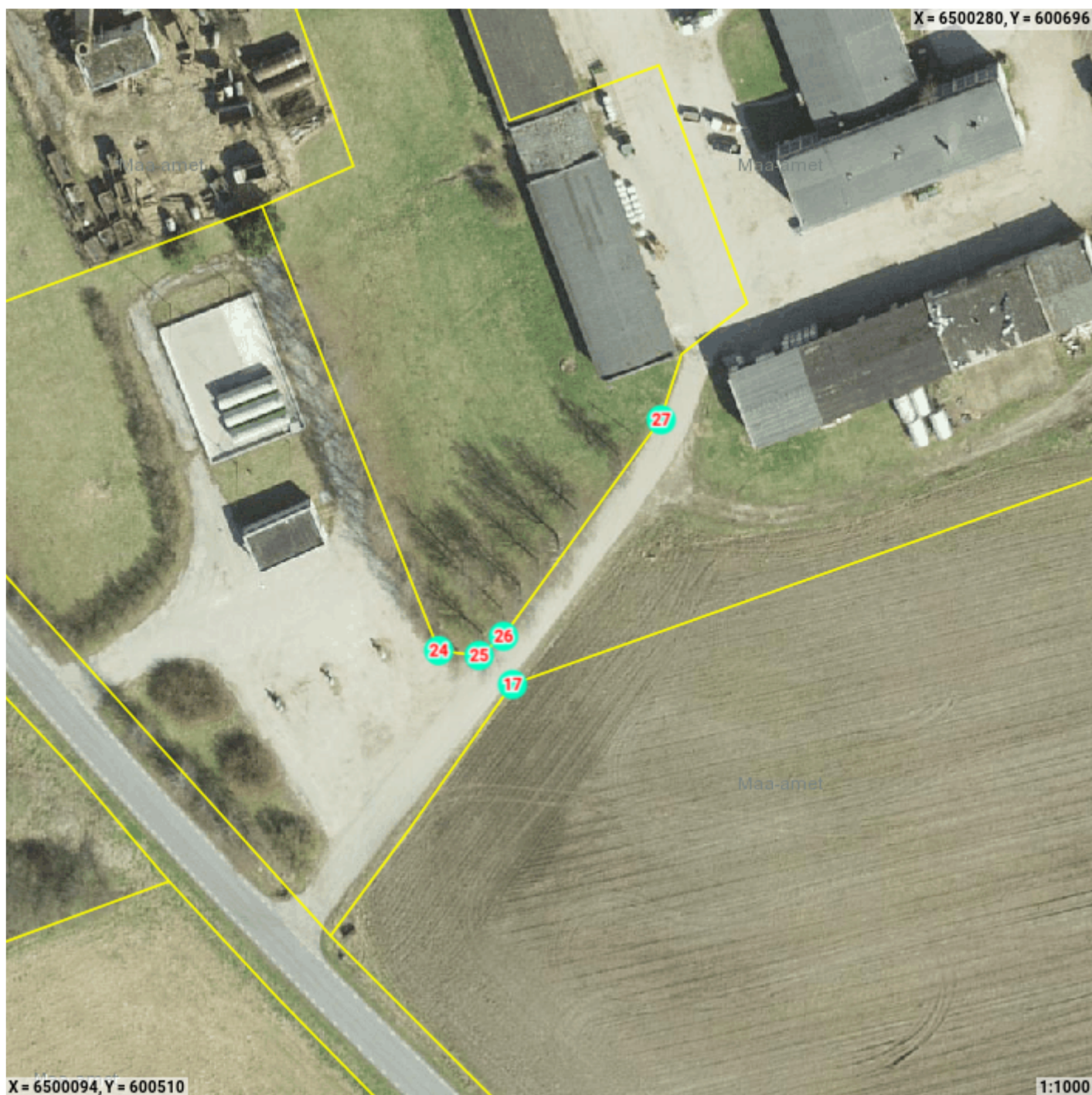

Piiride kirjelduse skeem 3



Piiride kirjelduse skeem 4



Piiride kirjelduse skeem 5

