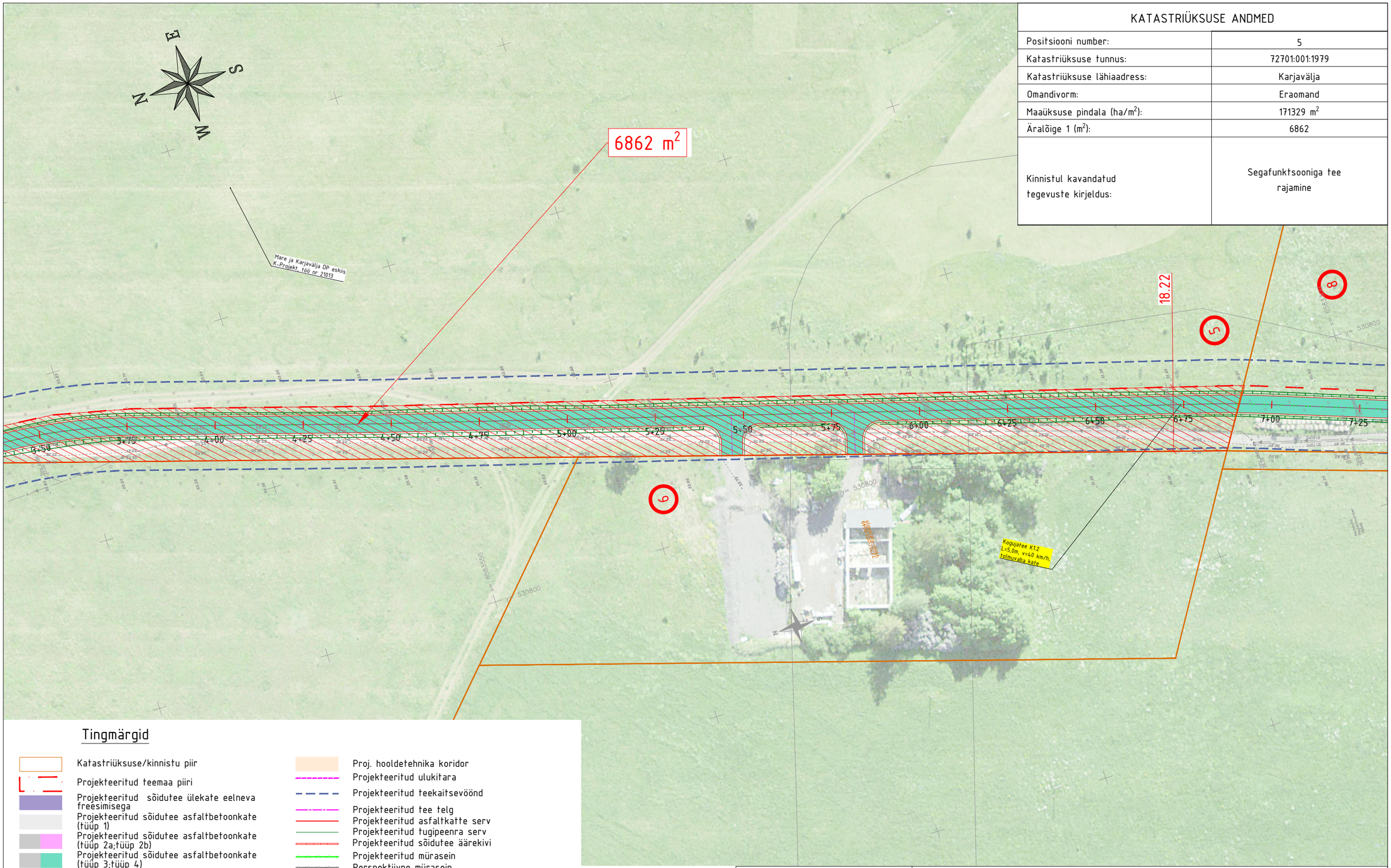

KATASTRIÜKSUSE ANDMED

Positsiooni number:	5
Katastriüksuse tunnus:	72701:001:1979
Katastriüksuse lähiaadress:	Karjavälja
Omandivorm:	Eraomand
Maaüksuse pindala (ha/m²):	171329 m²
Äralõige 1 (m²):	6862
Kinnistul kavandatud tegevuste kirjeldus:	Segafunktsooniga tee rajamine

Tingmärgid

- Katastriüksuse/kinnistu piir
- Projekteeritud teemaa piiri
- Projekteeritud sõidutee ülekate eelneva freesimisega
- Projekteeritud sõidutee asfaltbetoonkate (tüüp 1)
- Projekteeritud sõidutee asfaltbetoonkate (tüüp 2a;tüüp 2b)
- Projekteeritud sõidutee asfaltbetoonkate (tüüp 3;tüüp 4)
- Projekteeritud mahasõidu asfaltbetoonkate (tüüp 5a);proj. jalgtee asfaltbetoonkate (tüüp 6)
- Projekteeritud kruuskate (tüüp 5b); projekteeritud klompkivikate (tüüp 8)
- Projekteeritud betoonkivisillutis (tüüp 7 hall/punane)
- Projekteeritud haljastus (murukülv, kasvupinnase paksus 5-7cm / 15cm)
- Projekteeritud nõlv
- Projekteeritud äralõige (TRAM)
- Proj. hooldetehnika koridor
- Projekteeritud ulukitara
- Projekteeritud teekaitsevöönd
- Projekteeritud tee telg
- Projekteeritud asfaltkatte serv
- Projekteeritud tugipeenra serv
- Projekteeritud sõidutee äärekivi
- Projekteeritud mürasein
- Perspektiivne mürasein
- Projekteeritud truup (voolu suunaga)
- Likvideeritav objekt
- Likvideeritav mahasõit
- 1 Kinnistu positsiooni number

SELEKTOR
Selektor Projekt OÜ
reg kood 12503887
Pärnu mnt 186, Tallinn, 11314
Tel 56 565 000, selektor@selektor.ee
MTR reg. nr : EEP003348
TEL002841

TELLIJA: Transpordiamet

OBJEKT: Riigitee nr 8 Tallinn - Paldiski km 13,9-24,2 Harku - Keila lõigu eelprojekt

LÕIK: Km 13,9 - 16,7

PROJEKTEERIJA: E.Rebane	ALLKIRI	KUUPÄEV: 03.06.2024	JOONISE NIMETUS: Krundijaotuskava Karjavälja
VASTUTAV PROJEKTEERIJA: E.Potisepp	ALLKIRI	KUUPÄEV: 03.06.2024	
PROJEKTIJUHT: T.Jõe	ALLKIRI	KUUPÄEV: 03.06.2024	

PROJ NR	JOONISE NR	PROJ ETAPP	MÕÕTKAVA	REV
P22007	KJ-5.2	Eelprojekt	1:1000	0