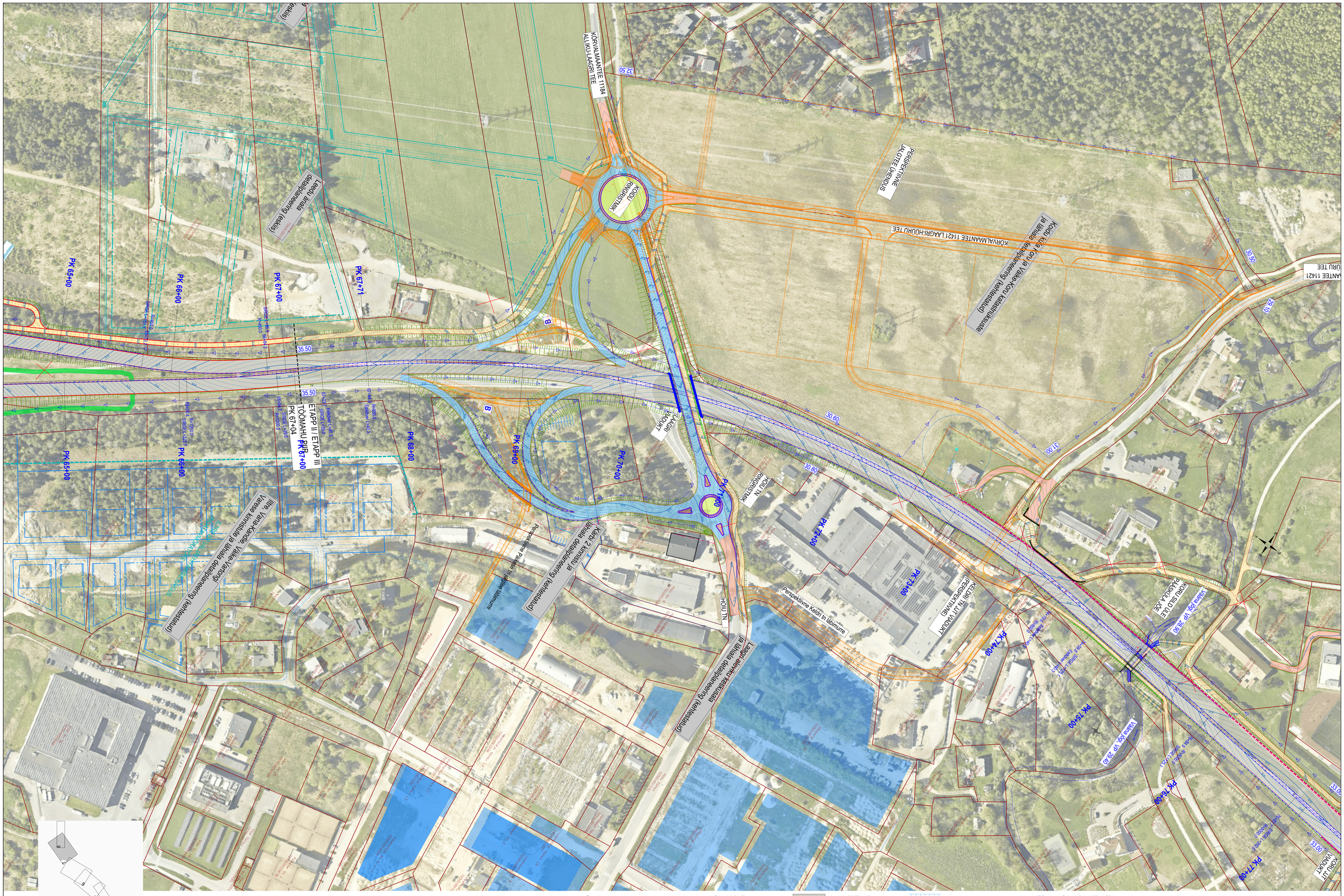
KÕRVALMANTEE 11184
ALLIKU-LAAGRI TEE
KÕNNIRADA RINGRISTMIK
PERSPEKTIIVNE JALGTEE LIIKLEJUS
KÕRVALMAANTEE 11421 LAAGRI-HÕÕRU TEE
Kõnnitee ja tänava detailplaneering (kehtestatud)
Leedu tänava detailplaneering (eskiis)
PK 65+00
PK 66+00
PK 67+00
PK 67+71
PK 68+00
PK 69+00
PK 70+00
PK 71+00
PK 72+00
PK 73+00
PK 74+00
PK 75+00
PK 76+00
PK 77+00
ETAPP II / ETAPP III
TÕÕMAHU PK 67+00
PK 67+04
LAAGRI VIADUKT
HOIU TN RINGRISTMIK
HOIU TN
Perspektiivne Kelgi tn läbimurre
KELGI TN JALGVIADUKT
PERSPEKTIIVNE
Kõnnitee ja tänava detailplaneering (kehtestatud)
Laagri-äärne teekoridor ja tänava detailplaneering (kehtestatud)
Viite Vana-Kandle, Vähke-Vatongi, Vaese kinnistule ja tänava detailplaneering (kehtestatud)
Perspektiivne Paluküla tn läbimurre
Vähke tn VP 28.60
Vähke tn VP 29.40
KORU SILD TULE PÄSKKULJUDE
KORU JLT VIADUKT
KORU TEE
ASENDIPLAANI LEHTEDE SKEEM
TINGMÄRGID
Katastriüksuse piir
Projekteeritud tee telg
Projekteeritud tee servajoned
Projekteeritud äärekivi
Olemasolev / projekteeritud viadukt
Projekteeritud põrkepiire
Projekteeritud jalgtee piire
Projekteeritud müraberajäär
Olev müraberajäär
Likvideeritavad objektid (mahastúdud)
Projekteeritud bussipeatuse asukoht
Projekteeritud nõlv (tee tõlles või sõvendis)
Projekteeritud RIIGITEE nr 11420
Ristuv PÕHIMANTEE nr 11 ja nr 4
Projekteeritud KOGUJATEED ja JUURDEPÄÄSUD
Projekteeritud RAMBID ja RISTUV TEE
Projekteeritud jalgteed
Projekteeritud haljasala
Projekteeritud raudtee tehnoloogiline juurdepääs
Kehtestatud planeeringud
Menetluses koostatud planeeringud
Menetluses eskiis staadiumis planeeringud
Perspektiivselt võimalik lahendus
30.50 Projekteeritud horisontaal (õkevahe 0,5 m)
30.40 Projekteeritud horisontaal (õkevahe 0,1 m)
36.90 Projekteeritud sademevee juhtimise suund
Projekteeritud eeevoolu ligikaudne kõrgusarv
Töö nimetus ja ona
Riigitee nr 11420 Saku–Laagri km 2,00-8,00 Juuliku-Laagri lõik
Objekti aadrdrit
Juuliku-Tabasalu tee, Laagri alevik, Saue vald, Harjumaa;
Juuliku-Tabasalu tee, Jõgimäe küla, Saku vald, Harjumaa
Joonise nimetus
Vertikaalplaneering PK 65+00 - 74+00 (Laagri liiklusõõm)
Projektijuht Edgar Berman
Projekteerija Liisan Erm
Projekteerija Priidu Kooskora
Töö nr 25025
Staadium ES
Joonise nr 4-04.7
Lehti/Lehtl 7/8
Mõõtkava 1:1000
Kuupäev 17.04.2026
Tööjuhtud: 17.04.2026