

# RISTLÕIGE 1

Ristumine teega 1 Tallinn-Narva tee (sõidutee 1)  
kilomeetril km 50.05

Ristumine teega 1 Tallinn-Narva tee (sõidutee 2)  
kilomeetril km 50.05

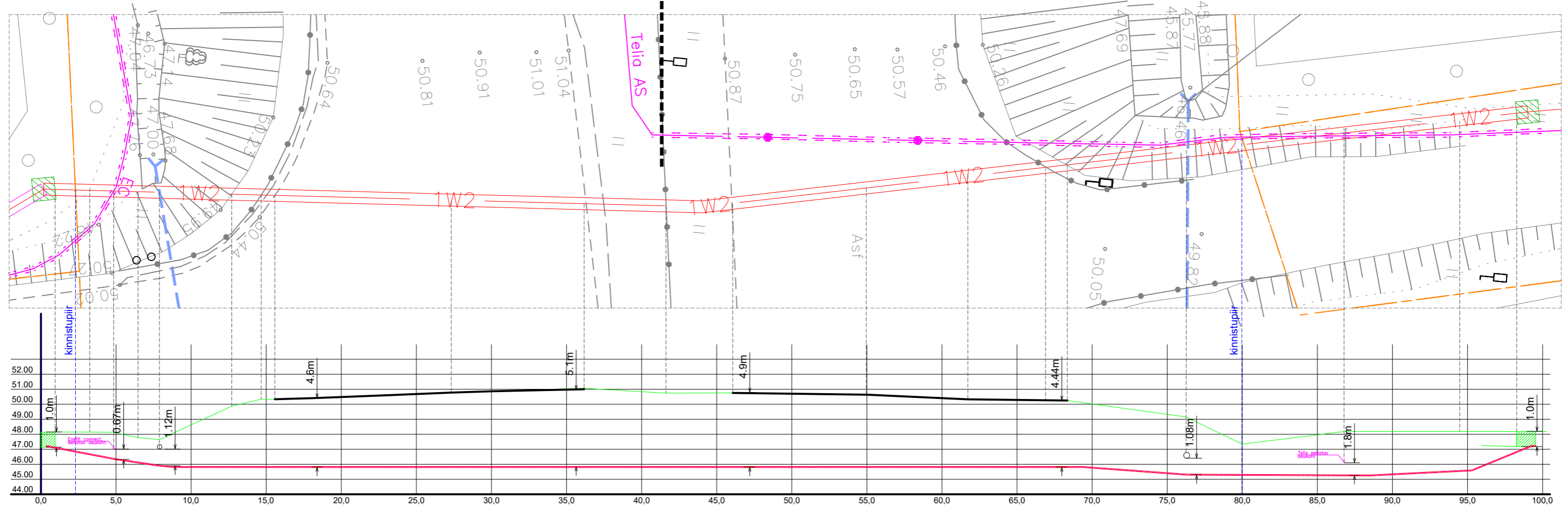

Tellija:	Töövõtja:	Address: Mõigu 3, Tallinn 10112 Reg. nr: 11445550	Kuupäev: 06.05.2024 Töö nr: 02/24/6323
Töö nimetus: Kuusalu-1013 II etapp, Kuusalu alevik, Kuusalu vald, Harjumaa IP6323	E-mail: liina.randvoo@enersense.com Tel nr: +372 53 498 220	Joon nr: 002 Mõõtkava: 1:250	
Joonise nimetus: Ristlõike joonis	Projekteeris: Liina Randvoo Kontrollis: Liina Randvoo		