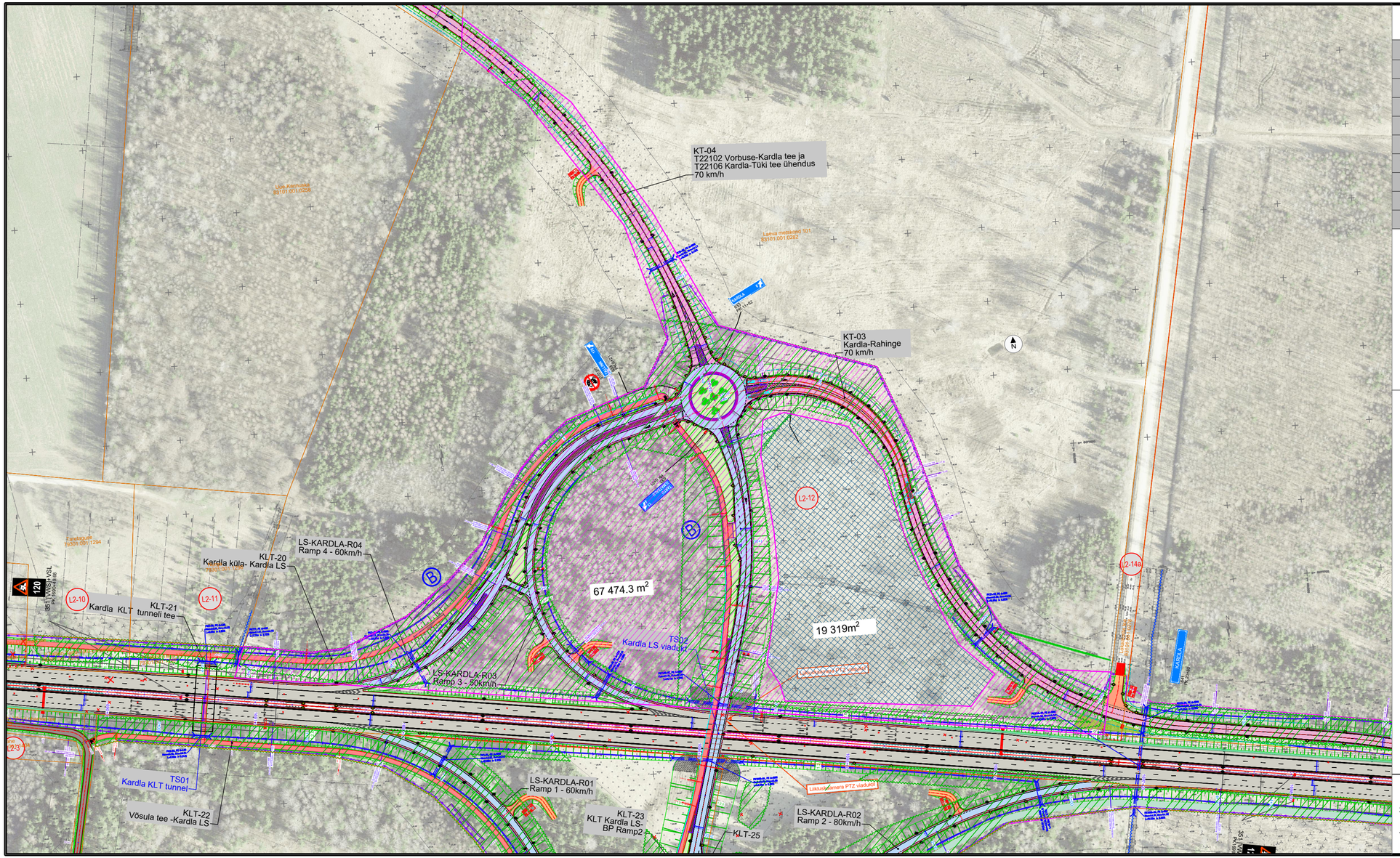

PROJEKTLAHENDUSE VÄLJAVÕTE

KINNISTU ANDMED	
Positsiooni number:	L2-12
Kinnisturegistriosa number:	2740350
Katastriüksuse tunnus:	83101:001:0282
Katastriüksuse nimi/aadress:	Laeva metskond 101
Kinnistu pindala:	291.1 ha
Võõrandatav ala (TRAM):	67 474,3 +19 319 = 86 793,3m²
Võõrandatav ala (KOV):	-
Servituut:	-
Raadamine:	10 988.6 m²

Kinnistul kavandatud tegevuste kirjeldus: 4-rajalise põhimaantee, Kardla liiklussõlme, rampide, kogujateede ning kergliiklusteede rajamine

Teede vahele jääv tagastava maa ettepanek 19 319 m^2.

TINGMÄRGID:

- OLEMASOLEV KATASTRIÜKSUSE PIIR
- UUS TRANSPORDIMAA PIIR
- ULUKITARA
- RAADAMINE
- KRAAVI PUHASTAMINE
- PÕHIMAANTEE ASFALTKATE K1
- PÕHIMAANTEE ASFALTKATE K2
- PÕHIMAANTEE ASFALTKATE K3
- ASFALTKATE, KATTE TÜÜP: KATE 4-Pohja ÜM
- ASFALTKATE, KATTE TÜÜP: KATE 5 - Pohja ÜM 2
- ASFALTKATE, KATTE TÜÜP: KATE 6- KT1500
- ASFALTKATE, KATTE TÜÜP: KATE 7- KT1500v
- ASFALTKATE, KATTE TÜÜP: KATE 8- KT1000
- ASFALTKATE, KATTE TÜÜP: KATE 9- KT500
- PINNATUD KATE, KATTE TÜÜP: KATE 10- KT500PIN PINNATUD
- ASFALTKATE, KATTE TÜÜP: PRP-PARKLA
- KERGLIIKLUSTEE ASFALTKATE (4M/3M)
- MAHASÕIDU ASFALTKATE: MS
- KRUUSKATE - TÜÜP KrT
- BUSSIOOTEPLATVORM
- HOOLDUSRIBA
- VÕÕRANDATAV MAA-ALA (TRANSPORDIAMET)
- VÕÕRANDATAV MAA-ALA (KOV)
- SERVITUUT
- TAGASTATAVA MAA-ALA ETTEPANEK
- VÄRAV
- TAGASIHÜPPEKOHT
- TRUUP

M 1:2_1

Riigitee 2 (E263) Tallinn–Tartu–Võru–Luhamaa km 168,36-176,84 asuva Kardla–Tartu lõigu põhiprojekt

Joonis: Plaanilahendus
Tellija: Transpordiamet
Projekteerija: Skepast&Puhkim OÜ
Töö nr: MA18478
Koostas: Triin Kaal