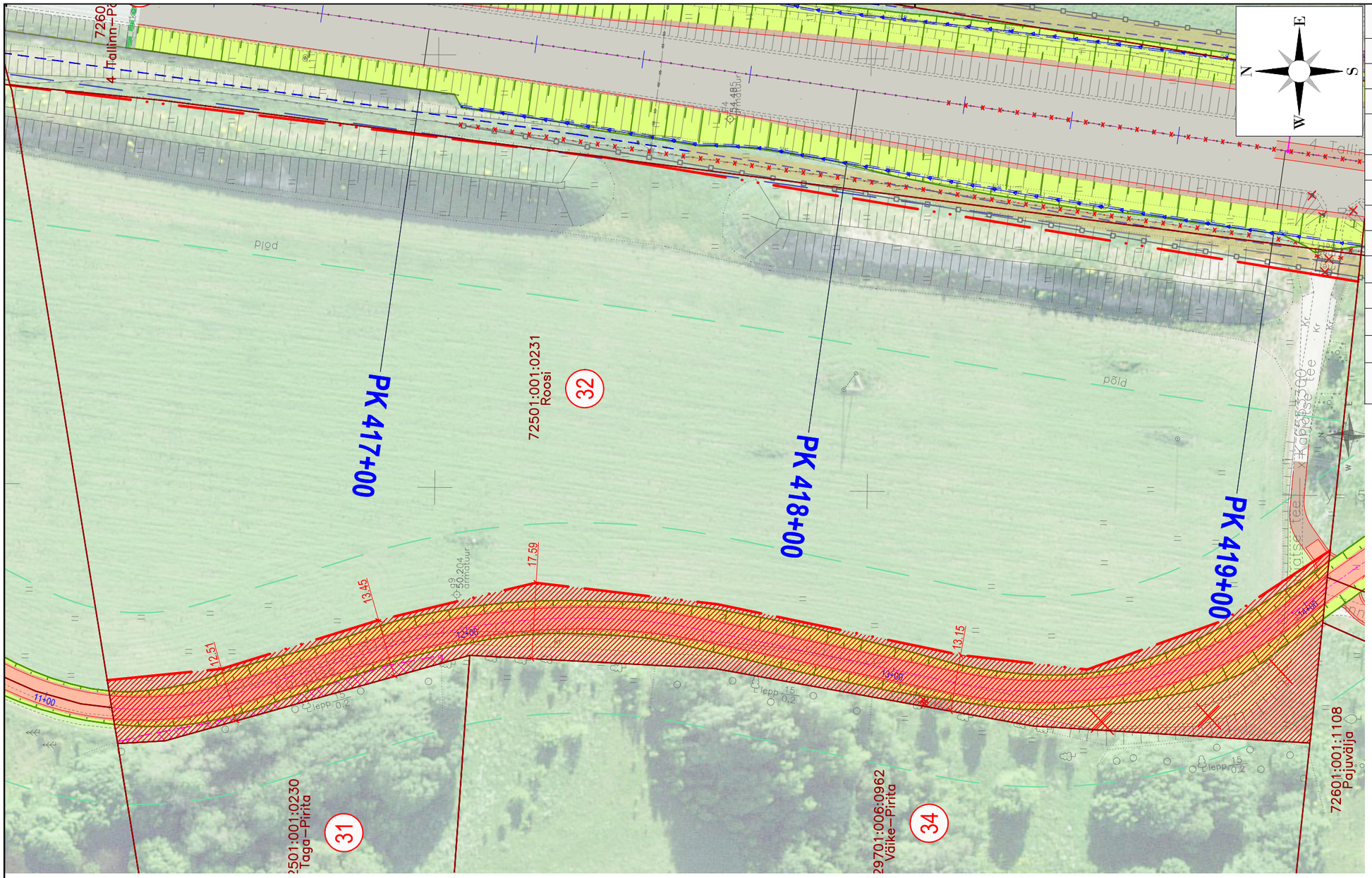

KATASTRIÜKSUSE ANDMED:

Positsiooni nr	**32**
Kinnistu registriosa nr	20210420
KÜ tunnus	72501:001:0231
KÜ lähiaadress	Roosi
Asustusüksus	Haiba küla
KÜ sihtotstarve 1	MAATULUNDUSMAA
KÜ sihtotstarve 2	
KÜ sihtotstarve 3	
KÜ pindala, m²	36240
Omandivorm	Eraomand
Äralõige (TRAM), m²	545
Äralõige (KOV), m²	4698
Kinnistule ulatuv ehitustegevus	

TINGMÄRGID

- Katastriüksuse piir
- (1) Katastriüksuse positsiooninumber
- Teemaa piiri ettepanek
- Äralõike ettepanek (TRAM)
- Äralõike ettepanek (KOV)
- Teega külgnev vaba ruum
- Tee kaitsevöönd
- Projekteeritud tee telg
- Projekteeritud tee servajooned
- Projekteeritud nõlv (täide/süvend)
- Projekteeritud kraav
- Projekteeritud sõidutee asfaltbetoonkatend
- Projekteeritud kogujatee
- Projekteeritud nõlvade murukate
- Projekteeritud hooldusala (laius 4 m)
- Likvideeritavad objektid

MÄRKUS: Tööde mahud ja ulatus ning vajalike äralõigete suurus võivad täpsustuda projekti järgmistes faasides.

Trükitud: 28.10.2025

roadplan
Reg kood: 12432118
Tiigi 78, 50410 Tartu
info@roadplan.ee
www.roadplan.ee

Töö nimetus: Riigitee 4 Tallinn-Pärnu-Ikla (E67) km 41,9-62,3 Kernu - Päädeva lõik	Töö nr: 23014
Joonise nimetus: Krundijaotuskava POS 32	Mõõtkava: 1:1000