



Brüssel, 30.6.2026  
COM(2026) 324 final

ANNEX

**LISA**

*järgmise dokumendi juurde:*

**KOMISJONI ARUANNE NÕUKOGULE**

**Kahekümne teine aruanne nõukogu 29. aprilli 2004. aasta määruse (EÜ) nr 866/2004 rakendamise ja selle kohaldamisest tuleneva olukorra kohta ajavahemikul 1. jaanuarist 31. detsembrini 2025**

## ITABEL

Ülevaatetabel, milles on esitatud kokkuvõtte kuuaruannetest, mille Küprose Türgi kaubanduskoda on esitanud komisjoni määruse (EÜ) nr 1480/2004 artikli 8 kohaselt aasta 2025 kohta (eurodes)

Kaubeldud tooted	Jaanuar	Veebruar	Märts	Aprill	Mai	Juuni	Juuli	August	September	Oktoober	November	Detsember	Kokku
LOOMSED JA TAIMSED RASVAD JA ÖLID NING NENDE LÖHUSTAMISSAADUSED ; TÖÖDELDED TOIDURASVAD; LOOMSED JA TAIMSED VAHAD	33 520,00	80 160,00	36 720,00	88 700,00	126 280,00	71 000,00	96 900,00	57 000,00	82 060,00	133 100,00	104 380,00	141 640,00	1 053 460,00
KIVIST, KIPSIST, TSEMENDIST, ASBESTIST, VILGUST JMS MATERJALIST TOOTED; KERAAMIKATOOTED; KLAAS JA KLAASTOOTED	108 285,23	80 631,66	55 295,95	203 170,16	79 463,50	89 772,00	98 964,80	48 039,23	117 105,81	61 291,10	149 875,88	214 484,89	1 306 380,21
MITTEVÄÄRISMETALLID JA NENDEST VALMISTATUD TOOTED	65 478,50	46 314,00	65 366,50	43 450,50	86 558,50	108 238,00	81 522,00	47 275,50	61 893,00	72 945,00	49 645,50	33 521,00	762 208,00
JALATSID, PEAKATTED, VIHMA- JA PÄEVAVARJUD, JALUTUSKEPID, ISTMEGA JALUTUSKEPID; PIITSAD, RATSAPIITSAD JA NENDE OSAD; TÖÖDELDED SULED JA SULGEDEST TOOTED;	3 300,00	0,00	0,00	1 650,00	3 300,00	3 300,00	0,00	0,00	3 300,00	330,00	0,00	0,00	15 180,00

KUNSTLILLED; TOOTED JUUSTEST													
ELUSLOOMAD; LOOMSED SAADUSED	65 478,50	46 314,00	65 366,50	43 450,50	86 558,50	108 238,00	81 522,00	47 275,50	61 893,00	72 945,00	49 645,50	33 521,00	762 208,00
MASINAD JA MEHAANILISED SEADMED; ELEKTRISEADMED; NENDE OSAD; HELISALVESTUS- JA TAASESITUSSEADMED, TELEPILDI JA -HELI SALVESTUS- JA TAASESITUSSEADMED, NENDE OSAD JA TARVIKUD	33 521,41	11 325,48	7 808,28	2 450,00	1 755,00	1 520,00	2 378,00	18 461,63	0,00	13 005,9	0,00	0,00	92 225,7
MINERAALSED TOOTED	0,00	0,00	0,00	0,00	0,00	0,00	2 320,00	5 800,00	0,00	0,00	0,00	0,00	8 120,00
MITMESUGUSED TÖÖSTUTOOTED	589 546,54	580 279,67	699 963,81	674 488,70	704 884,84	832 062,89	949 101,26	491 630,67	830 665,63	743 072,91	746 420,95	648 289,31	8 490 407,18
PLASTID JA PLASTTOOTED; KAUTŠUK JA KUMMITOOTED	168 669,57	147 596,78	207 176,14	264 025,67	224 351,47	190 251,26	242 624,15	143 696,31	207 135,62	243 988,98	199 763,50	185 299,96	2 424 579,41

JOOGID, ALKOHOL JA ÄÄDIKAS; TUBAKAS JA TÖÖSTUSLIKUD TUBAKAASENDAJAD; TUBAKAS JA TÖÖSTUSLIKUD TUBAKAASENDAJAD	0,00	0,00	0,00	0,00	0,00	0,00	0,00	0,00	0,00	0,00	0,00	0,00	0,00
KEEMIA TÖÖSTUSE JA SELLEGA SEOTUD TÖÖSTUSHARUDE TOOTED	557,60	3 894,80	0,00	7 246,80	3 930,40	7 551,42	6 636,00	0,00	1 169,60	4 046,40	860,80	1 490,00	37 383,82
KIUMASS PUIDUST VM KIULISEST TSELLULOOSMATERJALI ST; RINGLUSSE VÕETUD PABERI- VÕI PAPIJÄÄTMED JA - JÄÄGID; PABER JA PAPP NING TOOTED NENDEST	20 017,00	19 211,00	11 107,00	21 266,00	17 373,00	4 117,00	18 288,60	19 037,50	3 194,00	21 568,00	35 658,00	31 581,00	222 418,10
TOORNAHAD, NAHK, KARUSNAHK JA TOOTED NENDEST; SADULSEPATOOTED JA RAKMED; REISITARBED, KÄEKOTID JMS TOOTED; TOOTED LOOMASOOLTEST (V.A JÄMESIIDIST)	0,00	0,00	0,00	0,00	0,00	0,00	0,00	0,00	0,00	0,00	0,00	0,00	0,00
TEKSTIIL JA TEKSTIILTOOTED	10 139,50	4 432,75	18 051,60	26 319,50	7 561,00	12 187,00	15 423,00	5 643,00	19 039,50	9 087,00	24 815,75	193 583,5	346 283,10
TAIMSED TOOTED	17 000,00	5 500,00	12 500,00	5 000,00	22 500,00	0,00	0,00	0,00	0,00	0,00	0,00	0,00	62 500,00

SÕIDUKID, ÕHUSÕIDUKID, VEESÕIDUKID JA MUUD TRANSPORDIVAHENDID	0,00	0,00	0,00	0,00	0,00	0,00	0,00	0,00	0,00	0,00	0,00	0,00	0,00
PUIT JA PUITTOOTED; PUUSÜSI; KORK JA KORGIST TOOTED; ÕLGEDEST, ESPARTOST JA MUUDEST PUNUMISMATERJALIDES T TOOTED; KORV- JA VITSPUNUTISED	1 097,00	0,00	1 309,00	1 184,00	1 910,00	1 428,00	895,00	5 683,00	4 812,00	2 024,00	1 288,00	1 927,00	23 557,00
KOKKU	1 117 190,72	1 049 166,71	1 218 643,68	1 392 874,67	1 353 444,19	1 368 984,32	1 596 453,25	923 043,76	1 408 552,82	1 373 684,00	1 597 729,78	1 597 729,78	15 865 325,18

**Allikas:** Küprose Türgi kaubanduskoda (2025. aastal väljastatud saatedokumentides märgitud väärtuste jagunemine).

## II TABEL

Üle eraldusjoone viidud kaupade väärtus 2025. aastal vastavalt Küprose Vabariigi ametiasutuste aruannetele (eurodes)

	<b>Kokku</b>
Jaauar	1 093 450,57
Veebruar	1 037 889,04
Märts	1 048 214,50
Aprill	1 279 254,95
Mai	1 300 590,49
Juuni	1 169 685,05
Juuli	1 430 114,80
August	814 896,71
September	1 351 179,62
Oktoober	1 305 072,75
November	1 271 693,48
Detsember	1 328 627,43
<b>KOKKU</b>	<b>14 430,669</b>

Allikas: tabel põhineb Küprose tolli- ja aktsiisiametilt saadud andmetel.

### III TABEL

#### Üle eraldusjoone viidud kaupade väärtus ja nende kaupade väärtus, mille kohta väljastati saatedokumentid (2025. aastal)

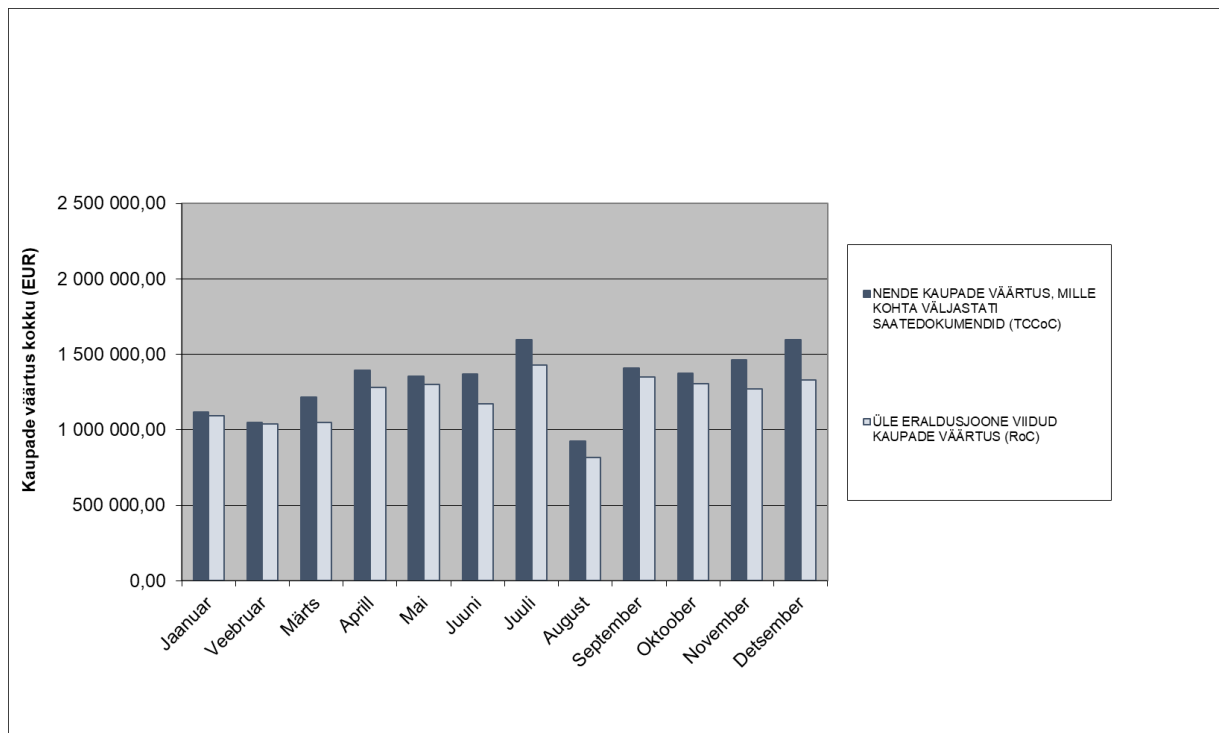

**Allikas:**

- nende kaupade väärtus, mille kohta väljastati saatedokumentid: Küprose Türgi kaubanduskoda
- üle eraldusjoone viidud kaupade väärtus: Küprose tolli- ja aktsiisiamet

## IV TABEL

### Enim kaubeldud tooted 2025. aastal (eurodes)

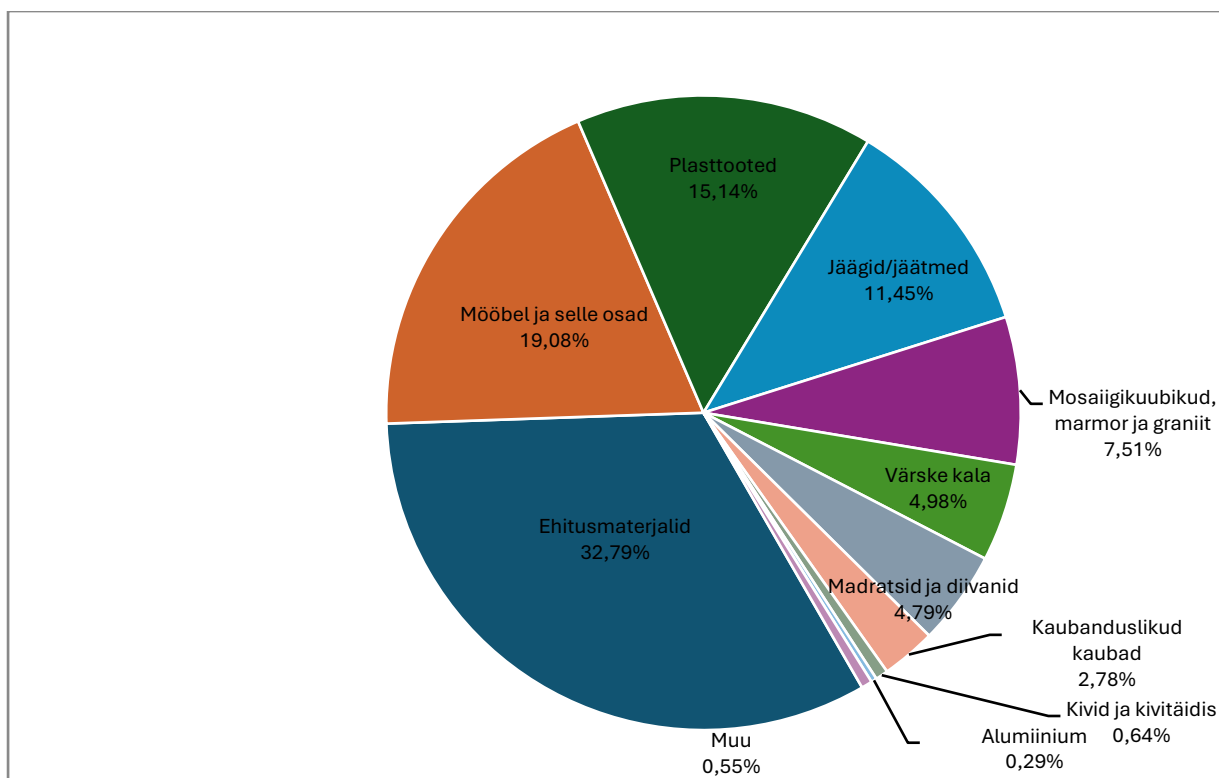

Ehitusmaterjalid	4 731 514,64	32,79 %
Mööbel ja selle osad	2 752 993,65	19,08 %
Plasttooted	2 185 030,39	15,14 %
Jäädid/jäätmed	1 651 758,1	11,45 %
Mosaiigikuubikud, marmor ja graniit	1 083 504,21	7,51 %
Värske kala	718 612	4,98 %
Madratsid ja diivanid	691 816,3	4,79 %
Kaubanduslikud kaubad	401 147,72	2,78 %
Kivid ja kivitäidis	92 858,21	0,64 %
Alumiinium	42 032,2	0,29 %
Muu	79 401,97	0,55 %
<b>Kokku</b>	<b>14 430 669,39</b>	<b>100,00 %</b>

Allikas: tabel põhineb Küprose tolli- ja aktsiisametilt saadud andmetel.

## V TABEL

### Enim kaubeldud kaupade kohta väljastatud saatedokumentide areng 2025. aastal (suurim väärtus)

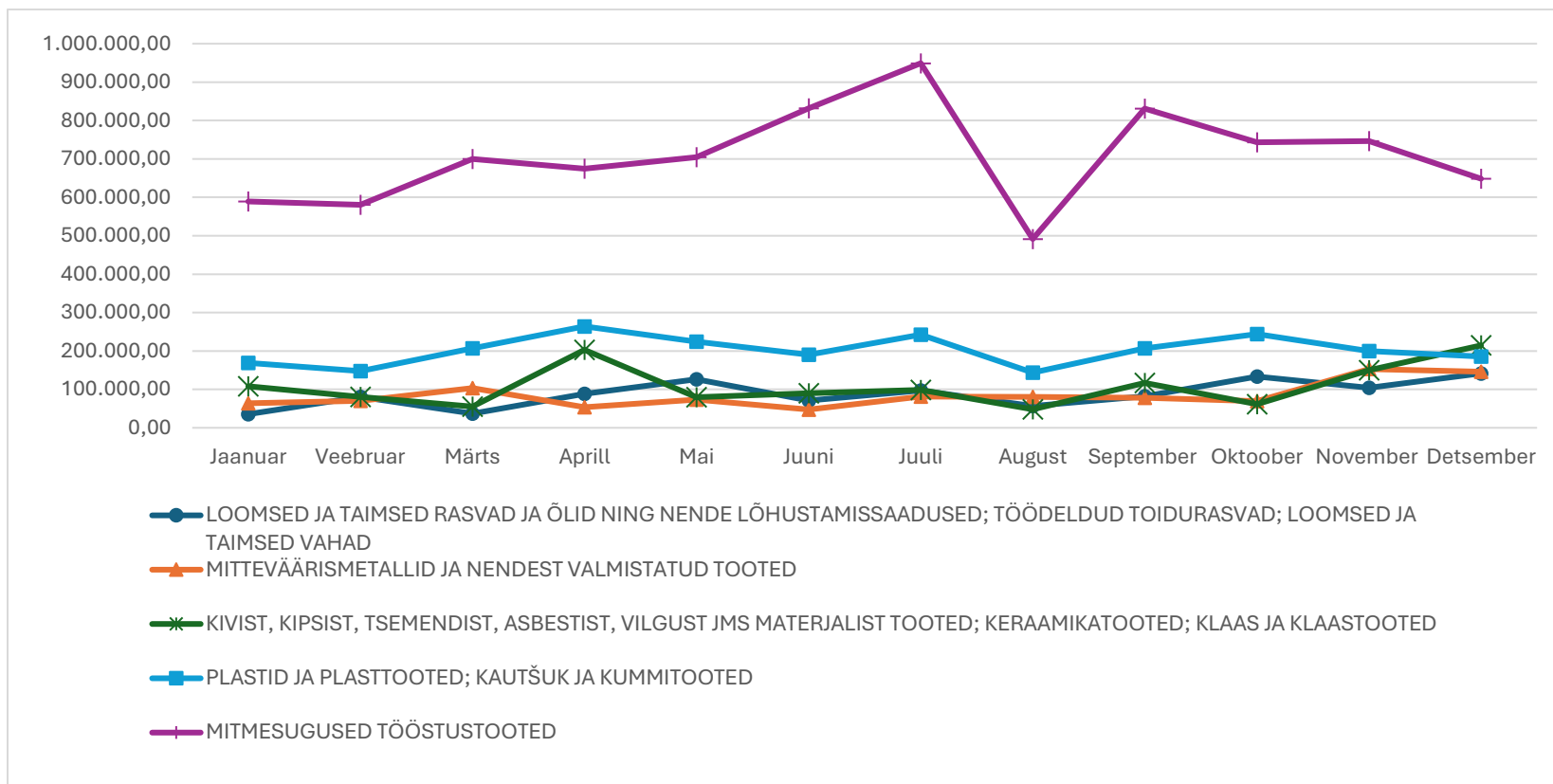

Allikas: joonis põhineb Küprose Türgi kaubanduskojalt saadud andmetel väljastatud saatedokumentide kohta.

**VI TABEL****Küprose kreeklaste ja Küprose türklaste ning nende sõidukite liikumine läbi piiripunktide vastavalt nõukogu määrusele (EÜ) nr 866/2004****(1.1 – 31.12.2025)**

<b>KUU</b>	<b>ISIKUTE LIIKUMINE</b>			<b>SÕIDUKITE LIIKUMINE</b>		
	<b>KÜPROSE KREEKLASED</b>	<b>KÜPROSE TÜRKLASED</b>	<b>KOKKU</b>	<b>KÜPROSE KREEKLASED</b>	<b>KÜPROSE TÜRKLASED</b>	<b>KOKKU</b>
01 / 2025	86 132	156 707	<b>242 839</b>	53 679	59 858	<b>113 537</b>
02 / 2025	79 714	164 777	<b>244 491</b>	50 417	65 397	<b>115 814</b>
03 / 2025	100 554	179 541	<b>280 095</b>	58 538	72 230	<b>130 768</b>
04 / 2025	110 634	166 268	<b>276 902</b>	67 701	67 244	<b>134 945</b>
05 / 2025	123 230	174 650	<b>297 880</b>	73 133	73 955	<b>147 088</b>
06 / 2025	140 815	186 108	<b>326 923</b>	80 736	76 186	<b>156 922</b>
07 / 2025	130 727	168 588	<b>299 315</b>	80 191	83 680	<b>163 871</b>
08 / 2025	135 336	160 787	<b>296 123</b>	78 394	64 814	<b>143 208</b>
09 / 2025	100 880	160 308	<b>261 188</b>	62 516	80 638	<b>143 154</b>
10 / 2025	132 230	145 765	<b>277 995</b>	79 622	45 425	<b>125 047</b>
11 / 2025	158 719	164 914	<b>323 633</b>	73 068	28 442	<b>101 510</b>
12 / 2025	154 164	155 197	<b>309 361</b>	75 791	30 192	<b>105 983</b>
<b>KOKKU</b>	<b>1 453 135</b>	<b>1 983 610</b>	<b>3 436 745</b>	<b>833 786</b>	<b>748 061</b>	<b>1 581 847</b>

Allikas: Küprose Vabariigi politsei