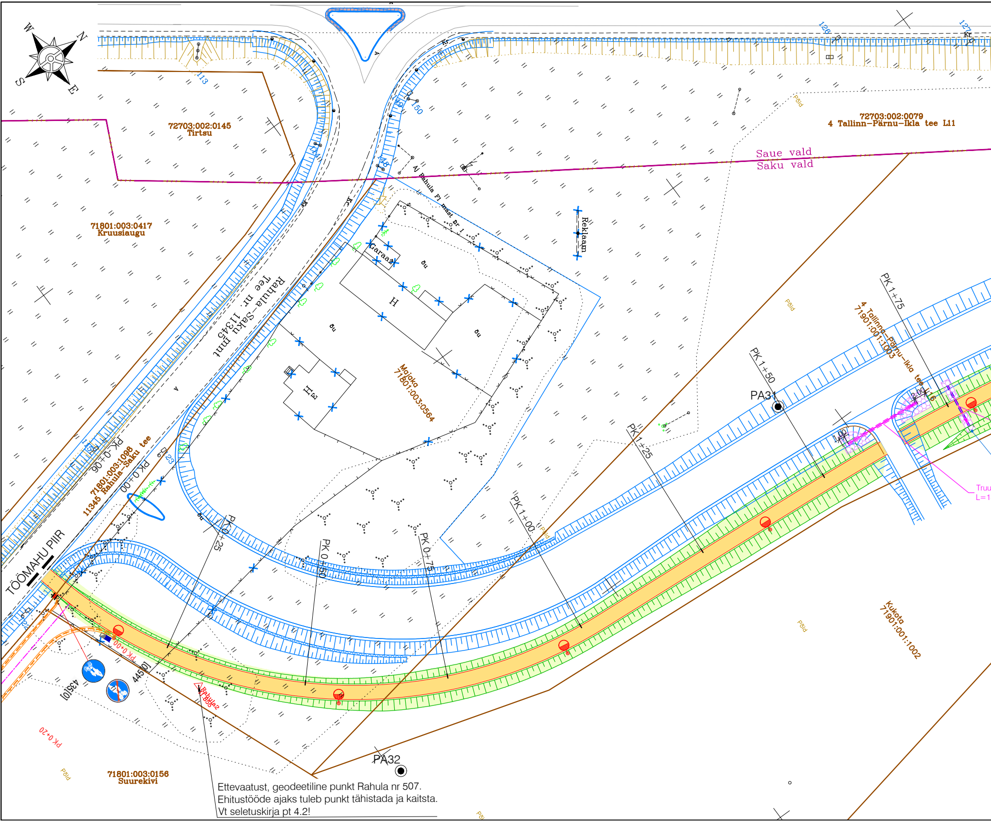
W
N
S
E
72703:002:0145
Tirtsu
72703:002:0079
4 Tallinn–Pärnu–Ikla tee L11
Saue vald
Saku vald
71801:003:0417
Kruusiaugu
Rahula-Saku mnt
Tee nr 11345
AJ Rahula F1 mast nr 1
Reklaam
Garaaž
H
Majaka
71801:003:0564
4 Tallinn–Pärnu–Ikla tee
71901:001:1003
PK 1+75
PK 1+50
PK 1+25
PK 1+00
PK 0+75
PK 0+50
PK 0+25
PK 0+00
PK -0+06
PA31
PA32
71801:003:1098
11345 Rahula-Saku tee
TÖÖMAHU PIIR
PK 0+00
PK 0+20
4450
4351
Rahula2
Kukota
71901:001:1002
71801:003:0156
Suurekivi
Põld
Truu
L=1
113
126
127
150
23
Kr

Ettevaatust, geodeetiline punkt Rahula nr 507.
Ehitustööde ajaks tuleb punkt tähistada ja kaitsta.
Vt seletuskirja pt 4.2!

Trükkis: KPROJECT00 Trükitud: 31.03.2025
Fail: C:\OD\K-PROJEKT AS\KPR - 24119 Kanama-Rahula KLT\Projektiosad töös\01_TL_ Teedeehitus\24119_PP_TL-4.dwg

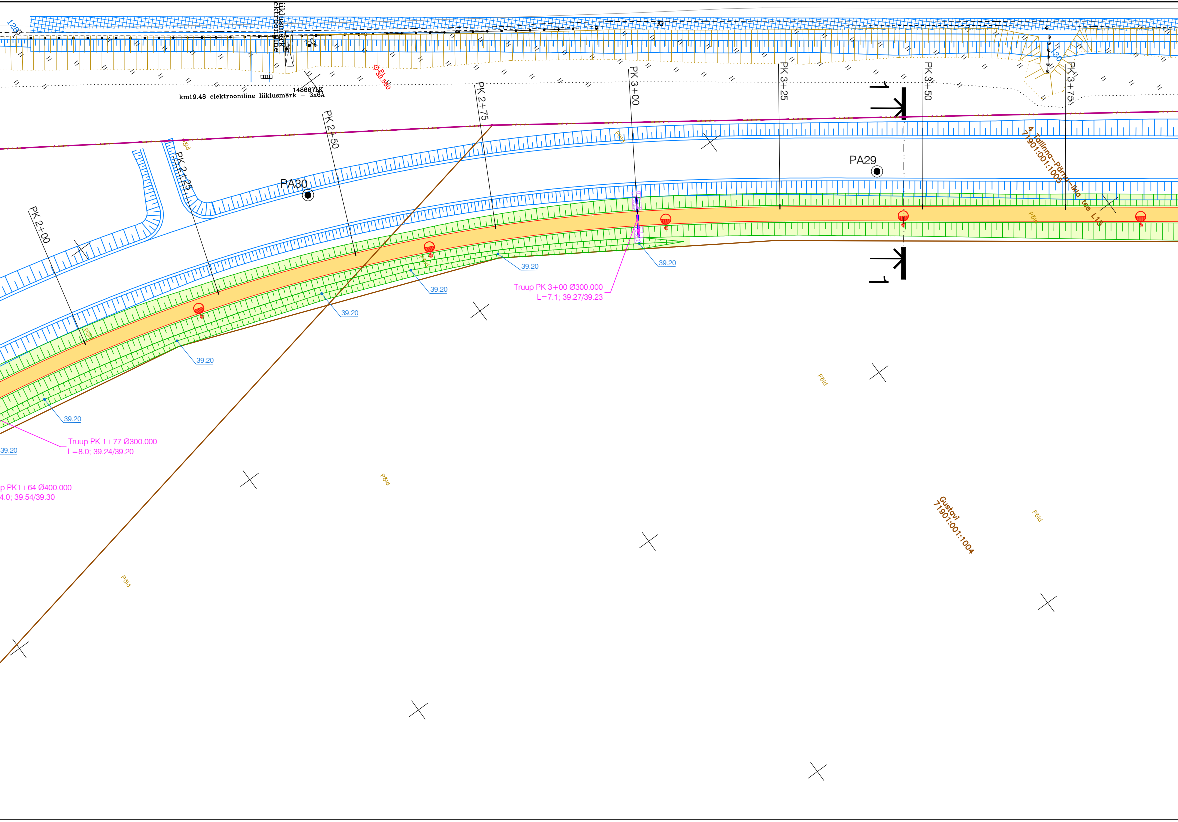
128
liiklusmärk
elektrooniline
148667LK
km19.48 elektrooniline liiklusmärk – 3x6A
P1
39.550
Kr
130
PK 2+00
PK 2+25
PK 2+50
PK 2+75
PK 3+00
PK 3+25
PK 3+50
PK 3+75
PA30
PA29
1
1
4 Tallinna–Pärnu–Ikla tee L15
71901:001:1005
Gustavi
71901:001:1004
Põld
Põld
Põld
Põld
Põld
Põld
Põld
Põld
Põld
Põld
39.20
39.20
39.20
39.20
39.20
39.20
39.20
39.20
Truup PK 3+00 Ø300.000
L=7.1; 39.27/39.23
Truup PK 1+77 Ø300.000
L=8.0; 39.24/39.20
p PK1+64 Ø400.000
4.0; 39.54/39.30

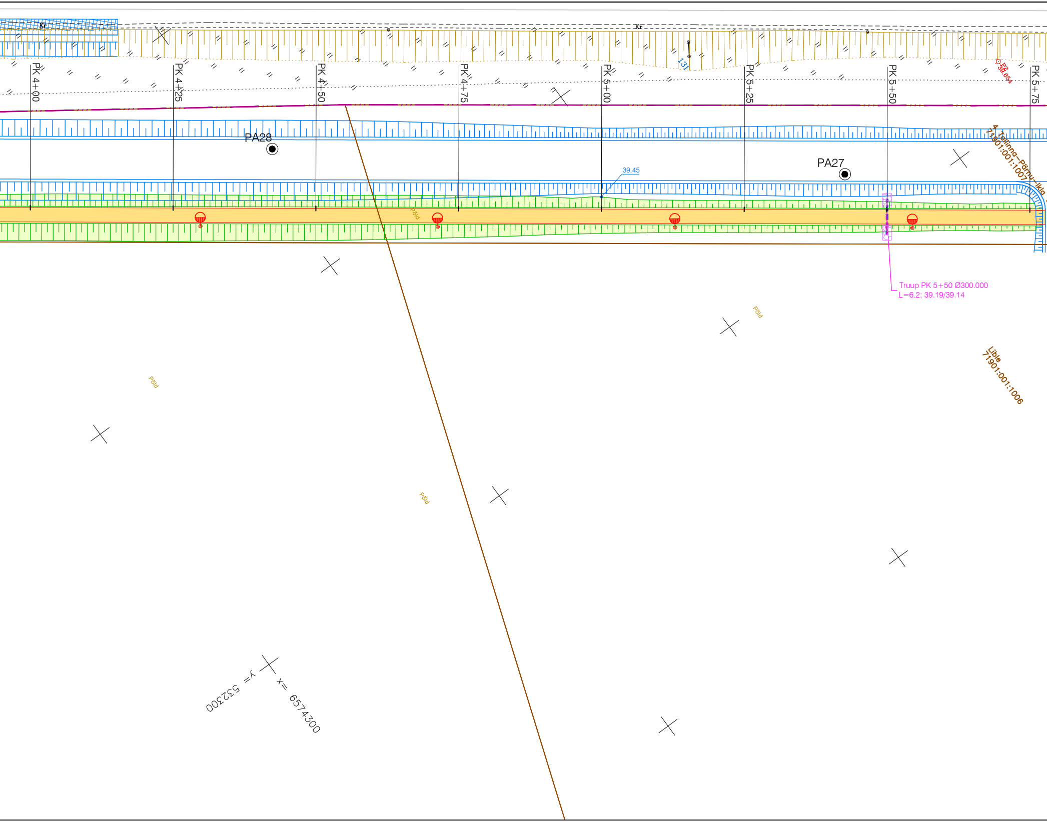
Kr
Kr
131
P2
36.654
PK 4+00
PK 4+25
PK 4+50
PK 4+75
PK 5+00
PK 5+25
PK 5+50
PK 5+75
PA28
PA27
39.45
4 Tallinna–Pärnu–Ikla
71901:001:1007
Põld
Truup PK 5+50 Ø300.000
L=6.2; 39.19/39.14
Põld
Lible
71901:001:1006
Põld
Põld
y= 532300
x= 6574300

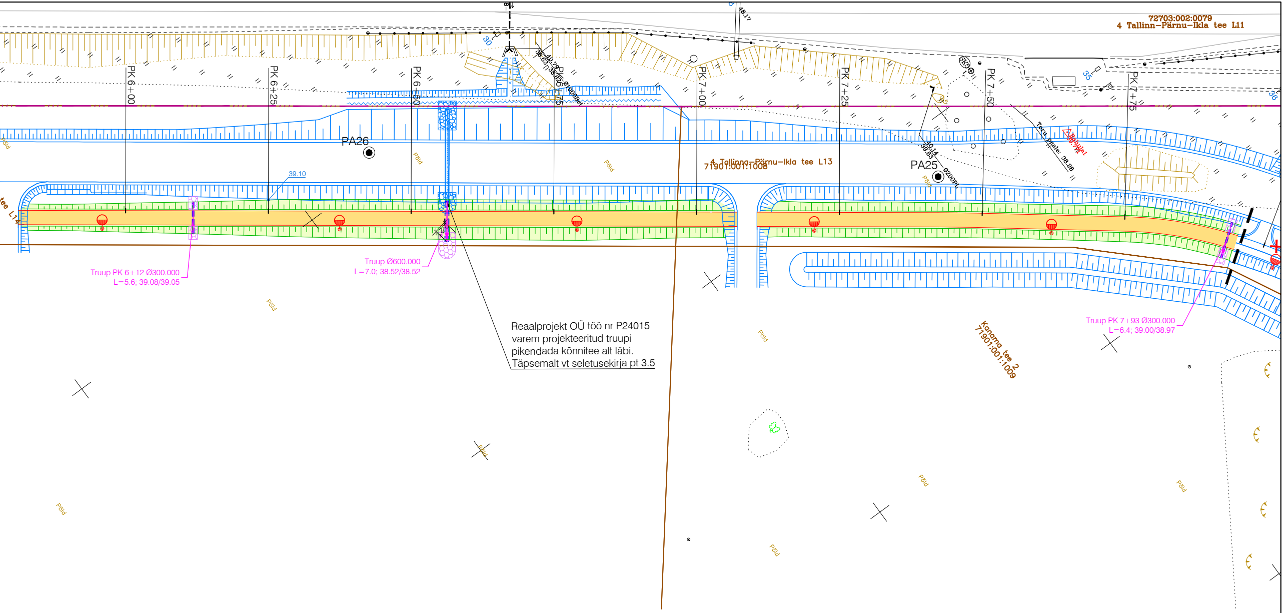
72703:002:0079
4 Tallinn–Pärnu–Ikla tee L11
PK 6+00
PK 6+25
PK 6+50
PK 6+75
PK 7+00
PK 7+25
PK 7+50
PK 7+75
PA26
PA25
39.10
30
35
36
48.17
40.79
38.63
38.62
Ø1000Bet
SK5
40.14
39.83
Ø200PL
Toru Peale: 38.28
Rahula1
4 Tallinn–Pärnu–Ikla tee L13
71901:001:1008
tee L14
Kanama tee 2
71901:001:1009
Põld
Truup PK 6+12 Ø300.000
L=5.6; 39.08/39.05
Truup Ø600.000
L=7.0; 38.52/38.52
Truup PK 7+93 Ø300.000
L=6.4; 39.00/38.97

Reaalprojekt OÜ töö nr P24015
varem projekteeritud truupi
pikendada kõnnitee alt läbi.
Täpsemalt vt seletusekirja pt 3.5

TINGMÄRGID

▬	Kinnistu piir
▬ ▬ ▬ ▬	Töömahtude piir
▬	Projekteeritud tee servajooned
┴┴┴┴	Projekteeritud murunõlv
Truup NR Ø500 L=10.0; 10.90/11.02	Projekteeritud truup toru otste põhja kõrgustega
●	Projekteeritud liiklusmärgi post
30 351[0]	Projekteeritud liiklusmärk (0 suurusgrupp)
🟧	Projekteeritud kõnnitee ab-katend
🟩	Projekteeritud haljasalade murukate
▨	Projekteeritud nõlvakindlustus munakividega
7.00	Varem projekteeritud objektid (Reaalprojekt OÜ töö nr P24015)
7.00	Varem projekteeritud objektid (ViaVelo Inseneribüroo OÜ töö nr 5324)

Muudatused:	Kuupäev	Muudatuste kirjeldus			
Geoalus:	Koostaja: REIB OÜ		Töö nr: TT-6523T	Mõõdistatud: 2023	
	Kõrgussüsteem: EH2000	Koordinaatsüsteem: L-EST 97			

K-Projekt Aktsiaselts Ahtri tn 6a, Tallinn, Eesti tel +372 626 4100 kprojekt@kprojekt.ee reg kood 12203754			Projekti nimi: Kanama-Rahula jalgratta- ja jalgtee		
Projektijuht	H. Kont		Objekti asukoht: Saue küla // Saku Küla, Saku Vald, Harju maakond		
Projekteerija	R. Hannus		Joonise nimi: Liikluskorraldus		
Faili nimi: 24119_PP_TL-4.dwg	Koostatud: 28.03.2025		Töö nr: 24119	Staadium: Põhiprojekt	Dokumendi tähis: TL-4-01
			Mõõtkava: 1:500		