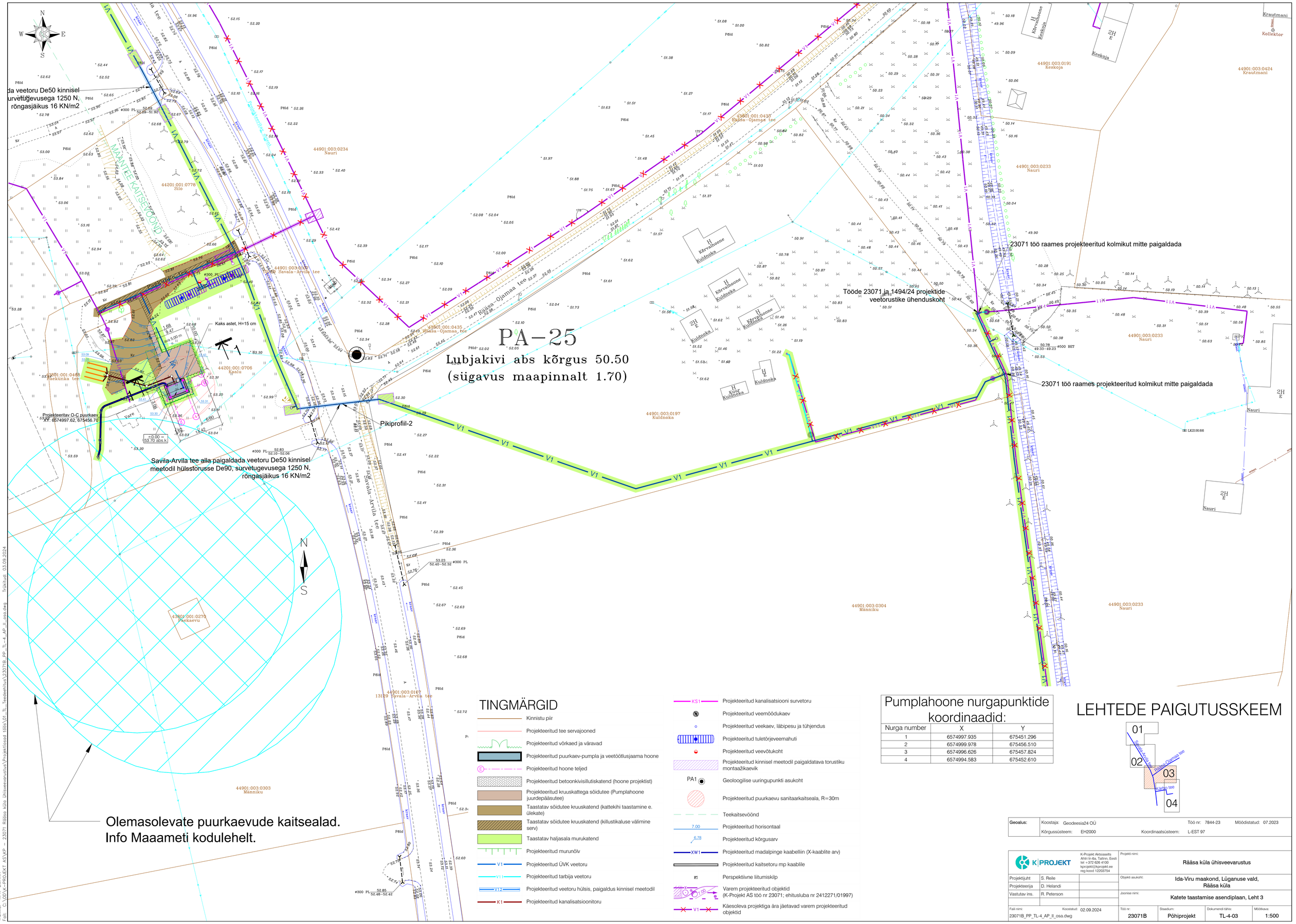

TINGMÄRGID

- Kinnistu piir
- Projekteeritud tee servajooned
- Projekteeritud võrkaed ja väravad
- Projekteeritud puurkaev-pumpla ja veetöötlusjaama hoone
- Projekteeritud hoone teljed
- Projekteeritud betoonkivisillutiskatend (hoone projektist)
- Projekteeritud kruuskattega sõidutee (Pumplahoone juurdepääsutee)
- Taastatav sõidutee kruuskatend (kattekihi taastamine e. ülekate)
- Taastatav sõidutee kruuskatend (killustikaluse välimine serv)
- Taastatav haljasala murukatend
- Projekteeritud murunõlv
- V1 — Projekteeritud ÜVK veetoru
- V11 — Projekteeritud tarbija veetoru
- V12 — Projekteeritud veetoru hülsis, paigaldus kinnisel meetodil
- K1 — Projekteeritud kanalisatsioonitoru
- K51 — Projekteeritud kanalisatsiooni survetoru
- Projekteeritud veemõõdukaev
- Projekteeritud veekaev, läbipesu ja tühjendus
- Projekteeritud tuletõrjeveemahuti
- Projekteeritud veevõtukoht
- Projekteeritud kinnisel meetodil paigaldatava torustiku montaažikaevik
- PA1 — Geoloogilise uuringupunkti asukoht
- Projekteeritud puurkaevu sanitaarkaitseala, R=30m
- Teekaitsevöönd
- 7.00 — Projekteeritud horisontaal
- 6.78 — Projekteeritud kõrgusarv
- XW1 — Projekteeritud madalpinge kaabelliin (X-kaablite arv)
- Projekteeritud kaitsetoru mp kaablile
- Perspektiivne liitumiskilp
- Varem projekteeritud objektid (K-Projekt AS töö nr 23071; ehitusluba nr 2412271/01997)
- V1 — Käesoleva projektiga ära jäetavad varem projekteeritud objektid

Pumplahoone nurgapunktide koordinaadid:

Nurga number	X	Y
1	6574997.935	675451.296
2	6574999.978	675456.510
3	6574996.626	675457.824
4	6574994.583	675452.610

LEHTEDE PAIGUTUSSKEEM

Geoalus:	Koostaja: Geodeesia24 OÜ		Töö nr: 7844-23	Mõõdistatud: 07.2023
	Kõrgussüsteem: EH2000		Koordinaatsüsteem: L-EST 97	

K|PROJEKT

K-Projekt Aktsiaselts
Ahtri tn 6a, Tallinn, Eesti
tel +372 626 4100
kprojekt@kprojekt.ee
reg kood 12203754

Projektijuht	S. Reile		Projekti nimi: Rääsa küla ühisveevarustus			
Projekteerija	D. Helandi		Objekti asukoht: Ida-Viru maakond, Lüganuse vald, Rääsa küla			
Vastutav ins.	R. Peterson		Joonise nimi: Katete taastamise asendiplaan, Leht 3			
Fail nimi: 23071B_PP_TL-4_AP_II_osa.dwg		Koostatud: 02.09.2024	Töö nr: 23071B	Staadium: Põhiprojekt	Dokumendi tähis: TL-4-03	Mõõtkava: 1:500

Tööfail: KPR_DWT801
Fail: C:\ODYx-PROJEKT AS\KP – 23071 Rääsa küla ühisveevarustus\Projektiosad 1ütk\01_TL_Teedeehitus\23071B_PP_TL-4_AP_II_osa.dwg Trükitud: 03.09.2024