

Allikas: Metsaressursi arvestuse riiklik register

REGISTRIKANNE nr. 50000702109

Omanik

Nimi või nimetus Kaitseliit
Isikukood / registrikood 74000725

Volitatud esindaja Kasutusvaldaja

Nimi TOOMAS KUNINGAS
Isikukood 37902076030

Kontaktaadress

Address Toompea tn 8, Kesklinna linnaosa, Tallinn, Harju maakond	Postiindeks 10130	Telefon 7179124	e-posti aadress info@kaitseliit.ee
---	----------------------	--------------------	---------------------------------------

Maaüksuse asukoht

Maakond Harju maakond	Vald / linn Tallinn	Metskond
Kinnistu number 2521301	Kinnistu nimetus	

Esitamise kp	Katastritunnus	Kvartal	Eraldis	Pindala	Tööliik	Maht	Otsus kp	Otsus	Kehtiv kuni
04.04.2024	78404:407:0112		1	1.41	sanitaarraie	5	10.04.2024	JAH	09.04.2025

Registreerimisest keeldumise põhjused/ soovitud/ täiendavad tingimused

Metsateatis nr 50000702109, katastritunnus 78404:407:0112, eraldis nr 1.

Lugupeetud metsateatise esitaja!

Keskkonnaamet esitab Teile sanitaarraie registreerimise otsuse ja tähelepanu juhtimised.
Kavandatav raieala võib põhjaosas kattuda pärandkultuuriobjektiga Nõmme-Vääna kitsarööpmelise raudtee trass.

Juhime tähelepanu, et metsateatisel märgitud sanitaarraie hinnangulise mahu täitumisel tuleb raie jätkamiseks esitada uus SR metsateatis ning et sanitaarraiega on lubatud raiuda metsa majandamise eeskirja §-s 7 loetletud puid.

Lisaks juhime tähelepanu, et vastavalt Keskkonnaministri 27.12.2006 määruse nr 88 „Metsa majandamise eeskiri“ § 19 lõikele 6 tuleb võimaluse korral vältida pärandkultuuri objektide kahjustamist.

Lugupidamisega

Raimond Kaev
metsahoiu vanemspetsialist

Metsateatis vastab Metsaseaduse §41 lg 8¹ nõuetele. Otsust on võimalik vaidlustada 30 päeva jooksul teatavaks tegemisest arvates, esitades vaide Keskkonnaametile haldusmenetluse seaduses sätestatud korras või kaebuse halduskohtusse halduskohtumenetluse seadustikus sätestatud korras.

Looduskaitseseaduse (LKS §55 lg 6¹) alusel on keelatud looduslikult esinevate lindude tahtlik häirimine, eriti pesitsemise ja poegade üleskasvatamise ajal. Lindude pesitsemise tippaeg on aprilli keskpaigast suve keskpaigani. Lindude asustustihedus on reeglina kõrgem segametsades (laane-, salu- ja soovikumetsades) ning kasvab metsa vanuse tõustes.

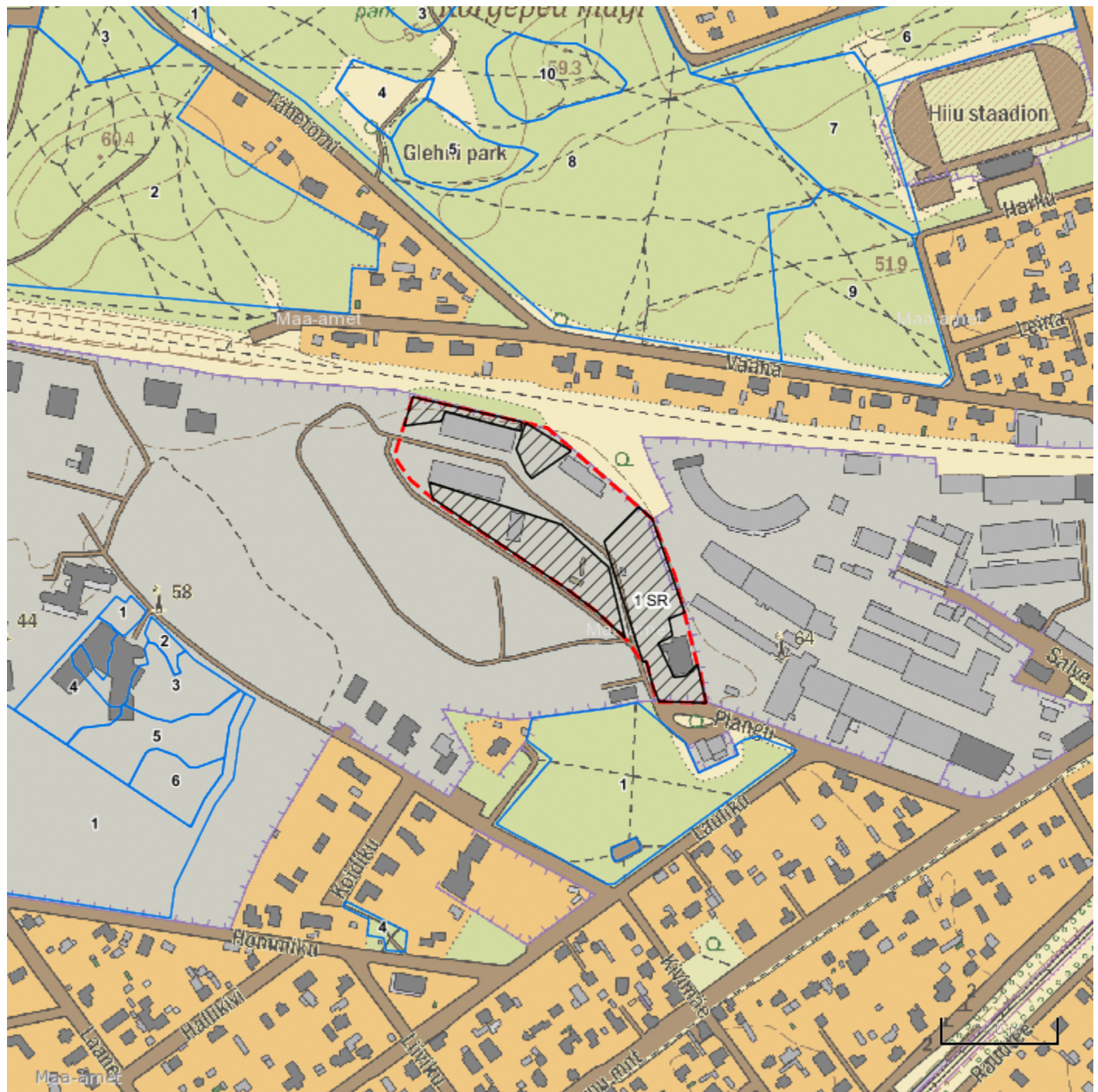

Aitäh, et aitad hoida loodust ja elurikkust.

Registreerija: Raimond Kaev
Keskkonnaamet
metsahoiu vanemspetsialist



Legend

1:5000

Kaardikiht	
	Põhikaart: Maa-amet 10.04.2024
	Metsaregister: Eraldised 10.04.2024
	Maakatastri andmed 10.04.2024
	Metsaregister: Metsateatised 10.04.2024

Keskkonnaamet
 Registrikood 70008658
 Narva mnt 7a
 15172 Tallinn, Eesti

telefon: 662 5999
 e-post: klienditugi@keskkonnaamet.ee
<http://www.keskkonnaamet.ee>