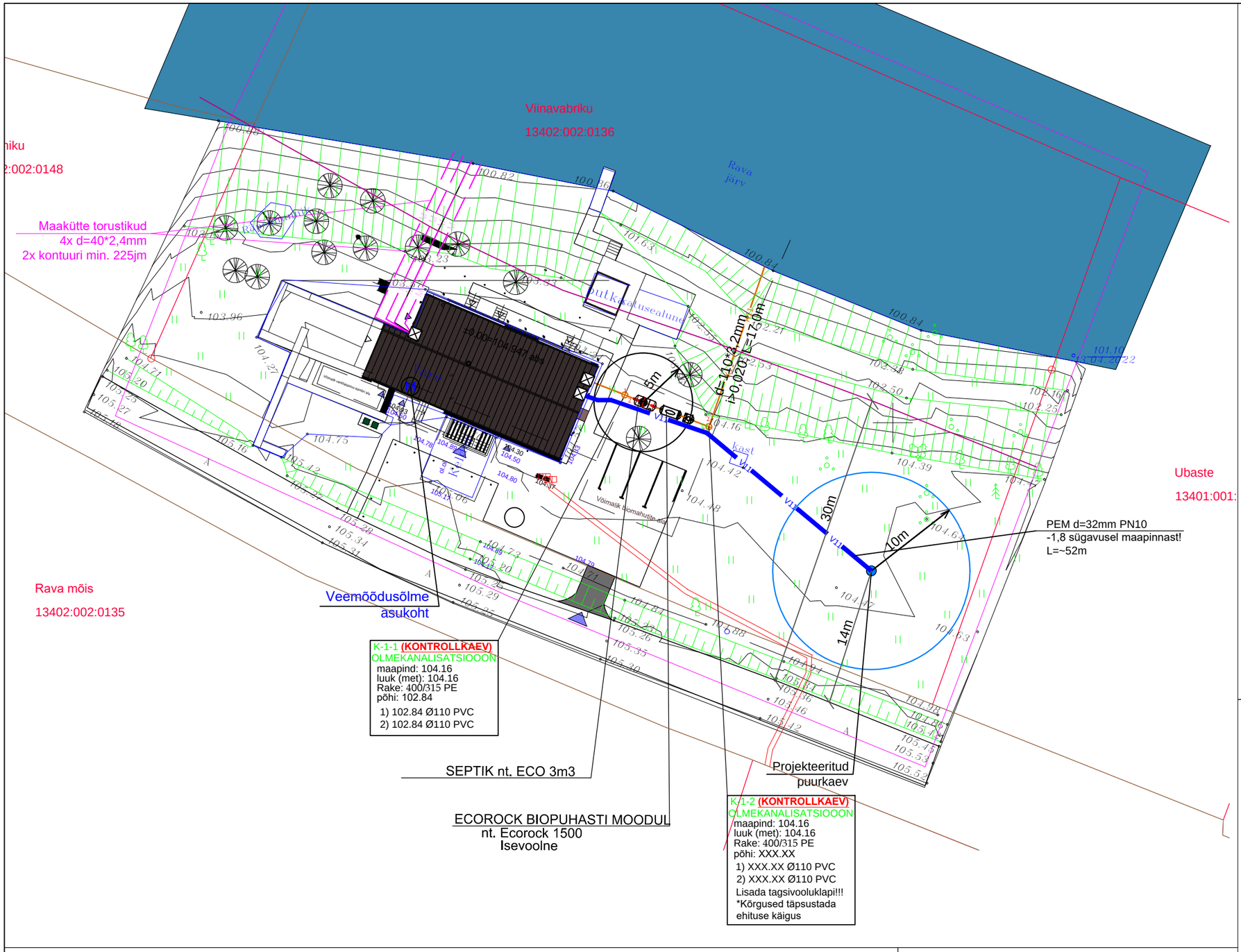

TINGMÄRGID:

- KRUNDI PIIR
- PROJEKTEERITAV ELAMU
- SÄILITATAV KÕRGHALJASTUS
- PÄÄS KRUNDILE
- Haljastatud ala krundil
- Järv

PROJEKTEERITAVAD TEHNOVÕRGUD

- V11 — projekteeritud kinnistu sisene veevarustustoru PEM d=32mm
- K11 — projekteeritud kinnistu olmekanalisatsioonitoru
- K-1 — projekteeritud olmekanalisatsiooni kaev
- projekteeritud väljaviik hoonest
- projekteeritud septik 3m3
- projekteeritud puurkaev
- projekteeritud biopuhasti moodul
- M — projekteeritud maakütte torustik d=40x2,4mm
- TEEKAITSEVÖÖND (30m tee servast)

Veevarustuse ja kanalisatsiooni sisend hoonesse

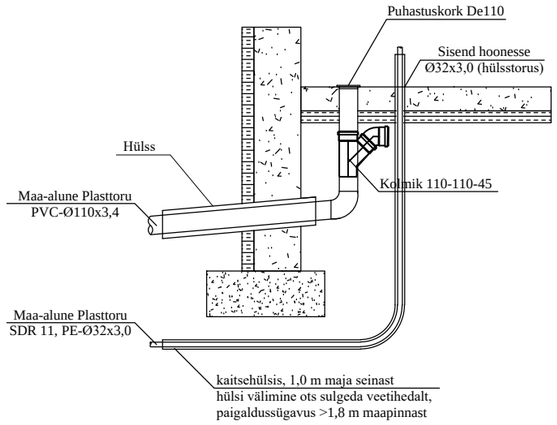

MÄRKUSED:

1) Ühikute mõõdud on antud meetrites .Koordinaadid riiklikus L–Est'97, kõrgused EH2000 süsteemis.
2) Olemasolevad/ projekteeritud maapinna kõrgusmärgid kaevude ja sõlmede kohal on leitud interpoleerimise teel ja tuleb täpsustada enne ehitustöödega alustamist kohapeal.
3) Ehitustööde teostamise käigus tuleb täpselt järgida võrguvaldajate tehnilisi tingimusi ja ettekirjutusi ja eriti projekteeritud kommunikatsioonide ristumisel või paralleelkulgemisel olemasolevate kommunikatsioonidega. Enne vastaval töölõigul kaevetöödega alustamist tuleb täpselt määrata võrguvaldaja järelevalve all oleva kommunikatsiooni (gaasitorustik, soojustrass, drenaažitoru, elektri– ja sidekaablid) asukoht ja sügavus. Kui projekti joonis ei vasta tegelikule olukorrale, siis tuleb ehituse töövõtja poolt teostada geodeetilise mõõdistuse korrektuur ja koostada vastav projekti muudatus.
4) Olemasolevate trasside ümbruses teosatada kaevetöid käsitsi.

Muudatus	Muutis		

VS Projekt OÜ Reg.kood: 12883654 MTR Reg. nr: EEP004493	Projekt: Järva maakond, Järva vald, Rava küla, Viinavabriku Liik: Veevarustuse-ja kanalisatsioonisüsteemid	Projekteerija: V. Samulin	/ Allkirjastatud digitaalselt /	Ver 1	20.05.23
VS Projekt	160523 (Töö nr.) Asendiplaan VK torustiktuega (Joonise nimetus)	Vastutav proj.: V.Samulin	/ Allkirjastatud digitaalselt /	Tähis: VK-001	
		Tellija: Päär Altroff	PP	Mõõtkava: 1:500	