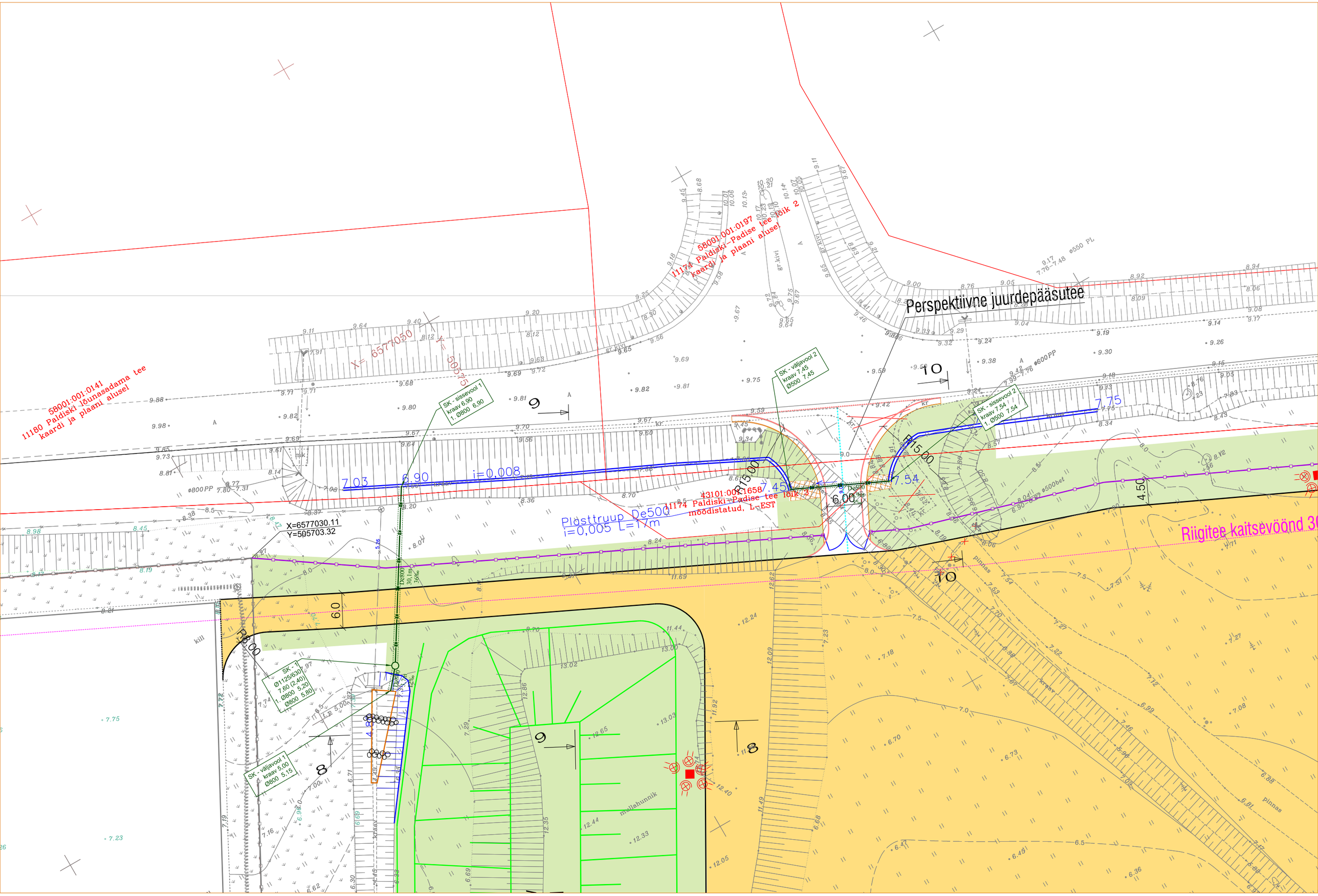

Perspektiivne juurdepääsutee
58001:001:0141
11180 Paldiski lõunasadama tee
kaardi ja plaani alusel
58001:001:0197
11174 Paldiski-Padise tee lõik 2
kaardi ja plaani alusel
43101:001:1658
11174 Paldiski-Padise tee lõik 3
möödistatud, L-EST
Plasttruup De500
i=0,005 L=17m
i=0,008
X=6577030.11
Y=505703.32
X= 6577050
Y= 505575
SK - sissevool 1
kraav 6,90
1. Ø800 6,90
SK - väljavool 2
kraav 7,45
Ø500 7,45
SK - sissevool 2
kraav 7,54
1. Ø500 7,54
SK - 1
Ø1125/630
7,60 (2,40)
1. Ø800 5,20
Ø800 5,80
SK - väljavool 1
kraav 5,00
Ø800 5,15
Riigitee kaitsevöönd 30
mullahunnik