Sikupilli-Majaka asumi arengu MTÜ

Lauri Läänemets

Siseminister

Sseministeerium

Pikk 61, 15065 Tallinn

info@siseministeerium.ee

SAABUNUD
Siseministeeriumisse
04-03-2024
Nr. 2-1/28-3

27.02.2024, Tallinnas

Lugupeetud härra minister!

Täname Teid vastuse eest meie kirjale 05.01.2024.

Avaldatud andmete järgi on Tallinna linna elanike arv 453 864 inimest ja neist 54 760 on lapsed.

Me toetame Teid igati ja leiame, et teete suurepärast tööd elanikkonnale varjumispaikade loomisel.

Meile ei selgu Teie kirjast, millistel ehitusobjektidel on varjumispaigad juba olemas ja kas uutesse hoonetesse rajatakse varjumispaigad ehitamise käigus või eraldatakse raha nende rajamiseks alles pärast põhiobjekti ehituse lõppu? Meid on siiani huvitanud, et miks detailplaneeringutes DP044700 ja DP046160 pole varjumispaigad ette nähtud?

Tallinna erinevates linnaosades reklaamtahvlitel avatud näitus "Hetk" näitab ilmekalt Venemaa valitsuse agressiivse tegevuse tõttu tekkida võivat hävingut. Eesti elanikud on selle pärast väga mures.

Meil on palve ehk annaksite ka omapoolse hinnangu ja ka vastuse meie poolt esitatud küsimusele.

Lugupidamisega,

Sikupilli-Majaka asumi arengu MTÜ liikmed ja toetajad

Lisad: 15 tk.

Valery Mukhin Grigori PETRIŠIN

Tuha 3 11415 TALLINN **reg.kood: 80592517**

E-post: ourmajaka@gmail.com

Sikupilli-Majaka asumi arengu MTÜ

Martin Karro
Ameti juhataja
Tallinna Linnaplaneerimise Amet
Vabaduse väljak 7, 15198 Tallinn
E-post tlpa@tallinnlv.ee
CC: Siseminister, Tallinna linnapea, Riigikogu Riigikaitsekomisjon, Riigikogu Majanduskomisjon

Austatud Martin Karro!

Sikupilli-Majaka asumi arengu MTÜ on 2022. aastast alates Vene Föderatsiooni valitsuse agressiivsest poliitikast tingituna korduvalt pöördunud erinevate Tallinna linnastruktuuride, aga ka erinevate ministeeriumide poole hädolukordade ohu korral kodanike turvalisuse tagamiseks varjumispaikade rajamise küsimuses.

Praeguseni huvitab meid, et kas varjumispaigad on allpool loetletud detailplaneeringutes ette nähtud:

1) DP044700 järgi oli plaanis asukohaga Pae 1 spordikompleksi lammutamine, et ehitada hotell ja rajada uus suur spordikompleks;

2) DP030960 (katastri tunnus 78403:301:0164) – asukohaga Paepargi 11 spordikompleksi rajamine.

3) Detailplaneering DP046160 aadressidel Sikupilli tn 19a, 19b, 21 ja 21a.

Palume nendes detailplaneeringutes varjumispaikade puudumise pärast muretsevate tallinlaste nimel anda selgitusi. Kas tõesti, ei linnajuht M.Kõlvart ja teised elanikkonna turvalisuse eest vastutavad riigiasutused ei hooli hädaolukordades inimeste elude päästmisest? Kohalikud juhid pole Eesti elanikele varjumispaikade rajamisega juba kaks aastat tulemuslikult tegelenud. Ka eelpoolnimetatud detailplaneringute järgi on planeeritud uute hoonete ehitamine, kuid pole selgust – kas ja millised varjumispaigad on detailplaneeringutega ette nähtud?

Venemaa valitsuse agressiivse poliitika tõttu võib tekkida olukord, mille kohta meie riigi president Alar Karis ütles Eesti Vabariigi aastapäeval peetud kõnes – "Peame valmis olema...". Eelpoolnimetatud detailplaneeringute alusel rajatavad hooned jäävad Ülemiste raudteejaama ja Tallinna lennujaama lähedusse, mis konfliktide korral osutuvad esmasteks sihtmärkideks.

Tallinna linn eraldab rahalisi vahendeid hoonete remondiks ja varjumispaikade rajamiseks. Üles pannakse nn varjupaikadele osutavad sildid. Linnajuhid kaaluvad projekte vanade pommivarjendite remondiks ja kordategemiseks tänapäevaste standardite järgi – see kõik on toetamist vääriv. Näiteks võib tuua uue sotsiaalmaja asukohaga Killustiku 14. Ehitamise käigus kaevati sügav süvend, et hädaolukordade tarvis rajada keldrisse varjumispaik.

Tuha 3 11415 TALLINN **reg.kood: 80592517**

E-post: ourmajaka@gmail.com

Me sooviksime teada:

- kas linna haldusstruktuuride jaoks on olemas varjumispaigad ja kui ei, siis kas on kavas nad rajada?

- kas Tallinna linnajuhid ja Linnaplaneerimise Amet nõuavad, et linnakodanikele tagataks turvalisus ja hoonete projekteerimisel-rajamisel rajatakse ka varjumispaigad?

Paraku jääb mulje, et Tallinna linnajuhid ja Linnaplaneerimise Amet on huvitatud varjumispaikadeta uute hoonete ehitamisest, et seejärel eraldi taotleda eelarvevahendeid varjumispaikade juba valminud hoonetesse rajamiseks.

2022. aasta mais võtsid Sikupilli-Majaka asumi arengu MTÜ esindajad ühendust Helsingi linna (Soome) **p**äästeametiga ning meil soovitati pöörduda varjumispaikade spetsialisti Pekka Rajajärvi poole. Härra Rajajärvi töötab Soomes vastvalminud hoonetes varjumispaikade vastuvõtukomisjonis ja ta on ka nõus Eestisse tulema, et varjumispaikade osas oma nõuannetega abis olla.

Meie MTÜ liikmed ja sõbrad toetavad Tallinna erinevates linnaosades reklaamtahvlitel avatud näitust "Hetk", mis ilmekalt osutab vajadusele lahendada varjumispaikadega seotud probleemid.

Palun, Teid, kui Linnaplaneerimise Ameti juhti, hinnake, kas ja kuivõrd on Tallinna linnal võimalusi elanikkonna turvalisuse tagamise huvides investeerida ja ehitada varjumispaiku nii, nagu seda tehakse Soomes. Samuti palume peatada detailplaneeringud DP044700 ja DP046160 seniks, kuni on kõrvaldatud puudujäägid elanikkonna ohutuse tagamise nõuetes ning ette on nähtud varjumispaikade rajamine.

Palun teavitage ka meid võimalikest otsustest ja saatke ka vastused meid huvitavatele küsimustele..

Lugupidamisega

Sikupilli-Majaka asumi arengu MTÜ liikmed ja toetajad

Lisad 13 tk.

Valery Mukhin

Lev Põlkin

Tuha 3 11415 TALLINN **reg.kood: 80592517**

E-post: ourmajaka@gmail.com

Kirpustiku 14

2024/02/27

2024/02/27

VIKING
2024/02/27

Lugupeetud külastajad
Lasnamäe Sotsiaalkeskus asub ajutiselt aadressil Punane 36.
Info telefonidel 621 8998, 5301 0410
Социальный центр Ласнамяэ временно находится по адресу Punane 36.
Информация по телефонам 621 8998, 5301 0410
2024/02/27

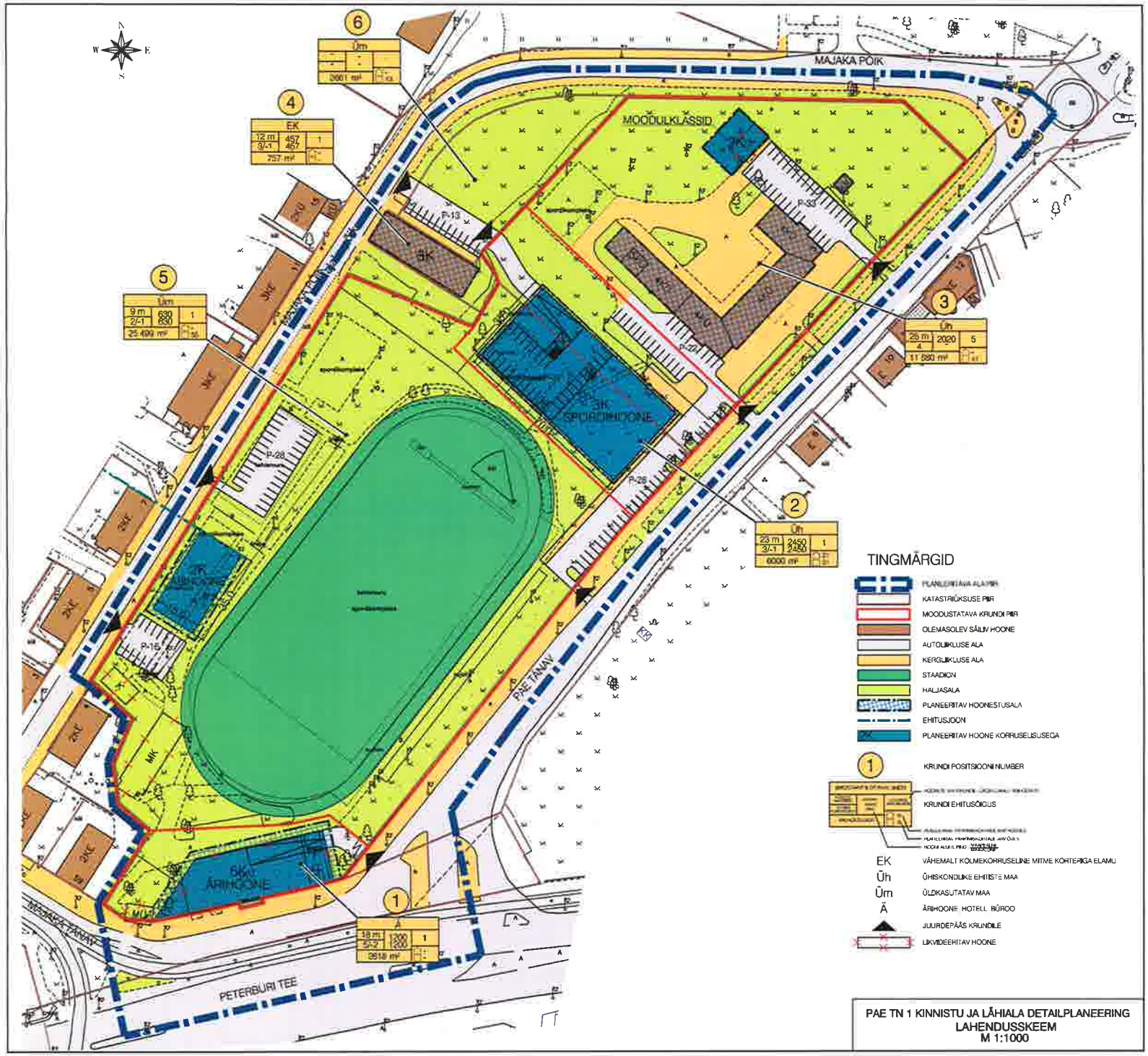

PAE TN 1 KINNISTU JA LÅHIALA DETAILPLANEERING
LAHENDUSSKEEM
M 1:1000

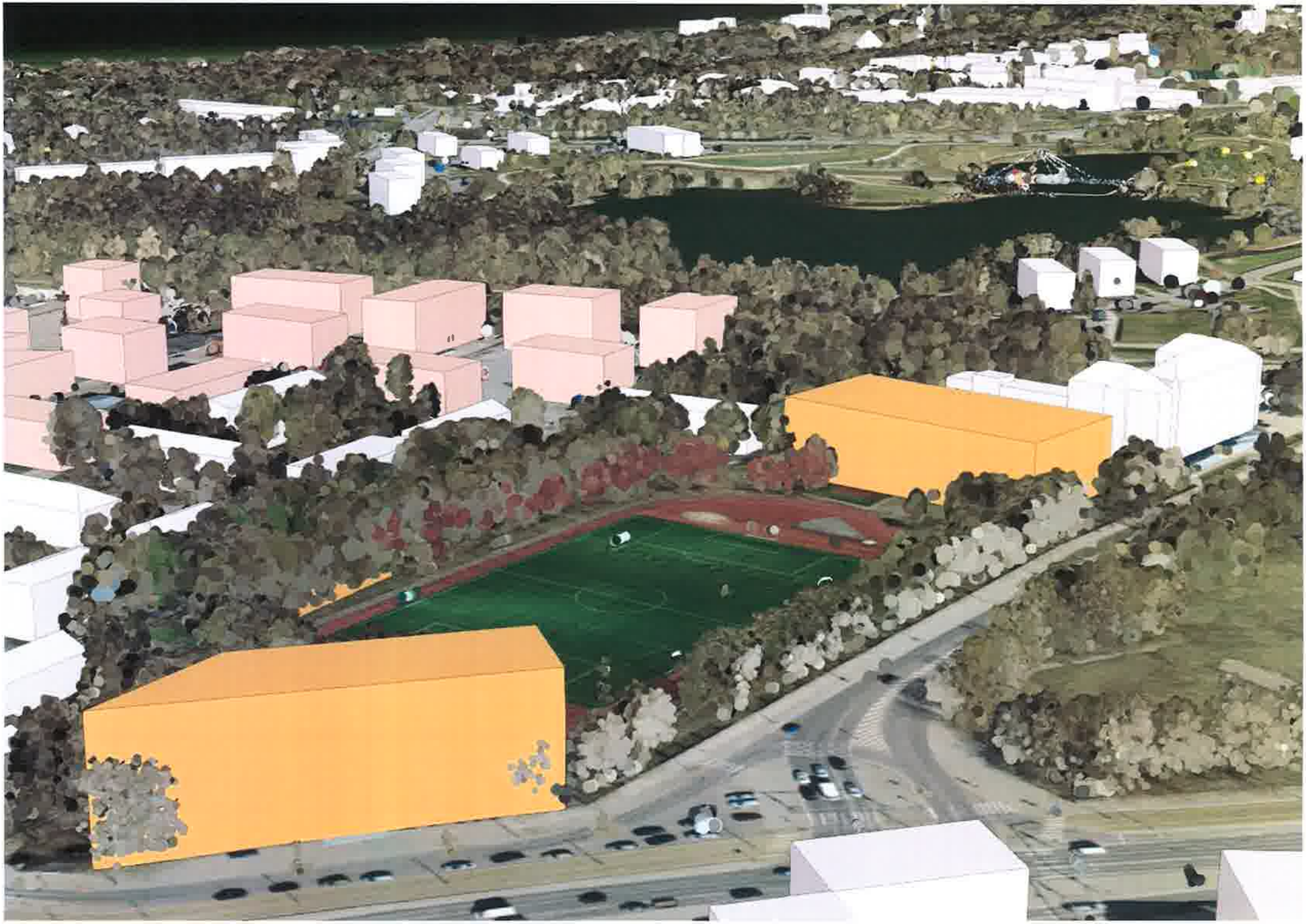

Sikupilli tn 19a, 19b, 21 ja 21a kinnistute ning lähiala detailplaneeringu ala ja kontaktvööndi piiri skeem

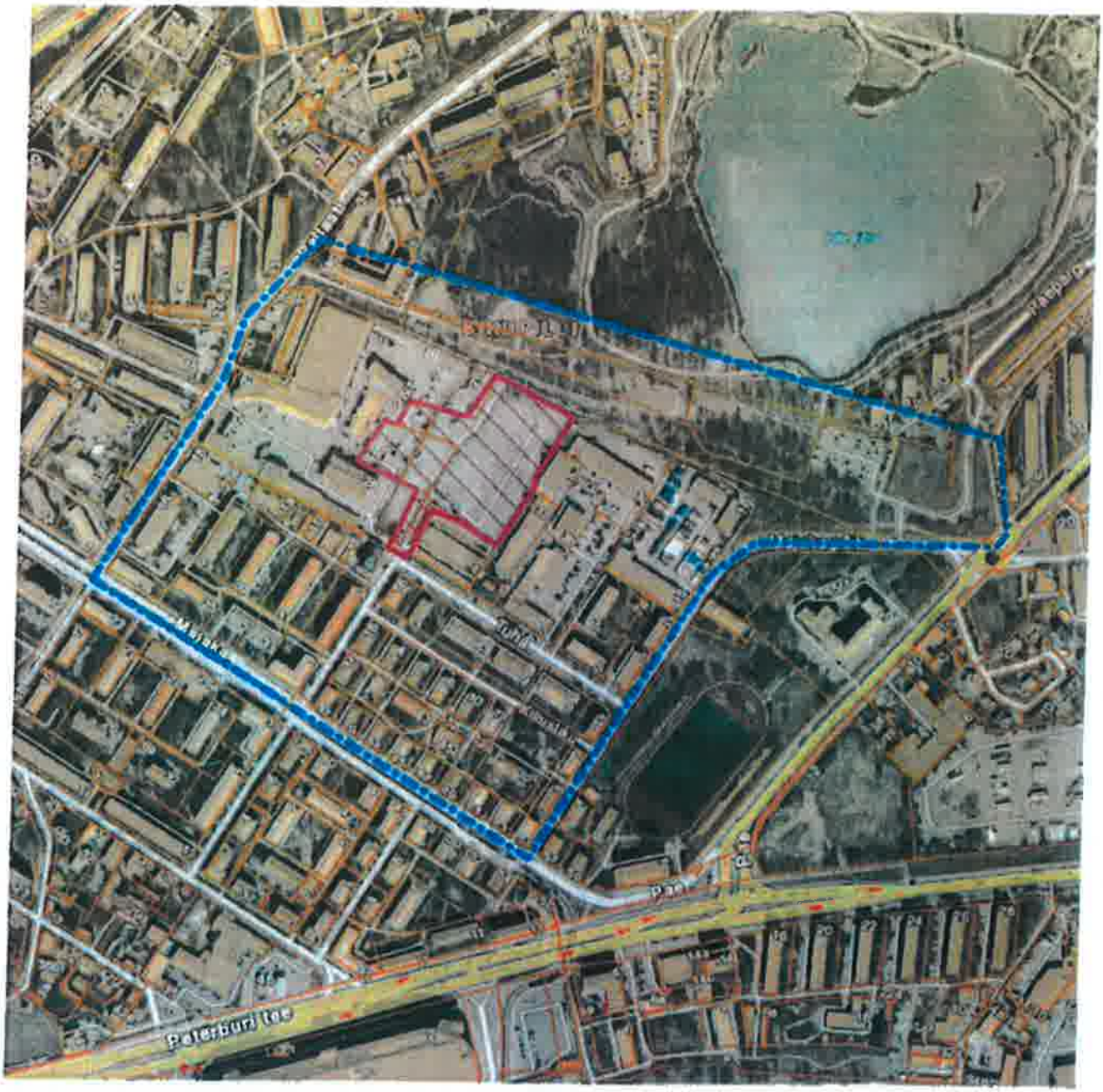

PLANEERITAV MAA-ALA 1,73 ha

PLANEERITAVA MAA-ALA KONTAKTVÖÖNDI PIIR

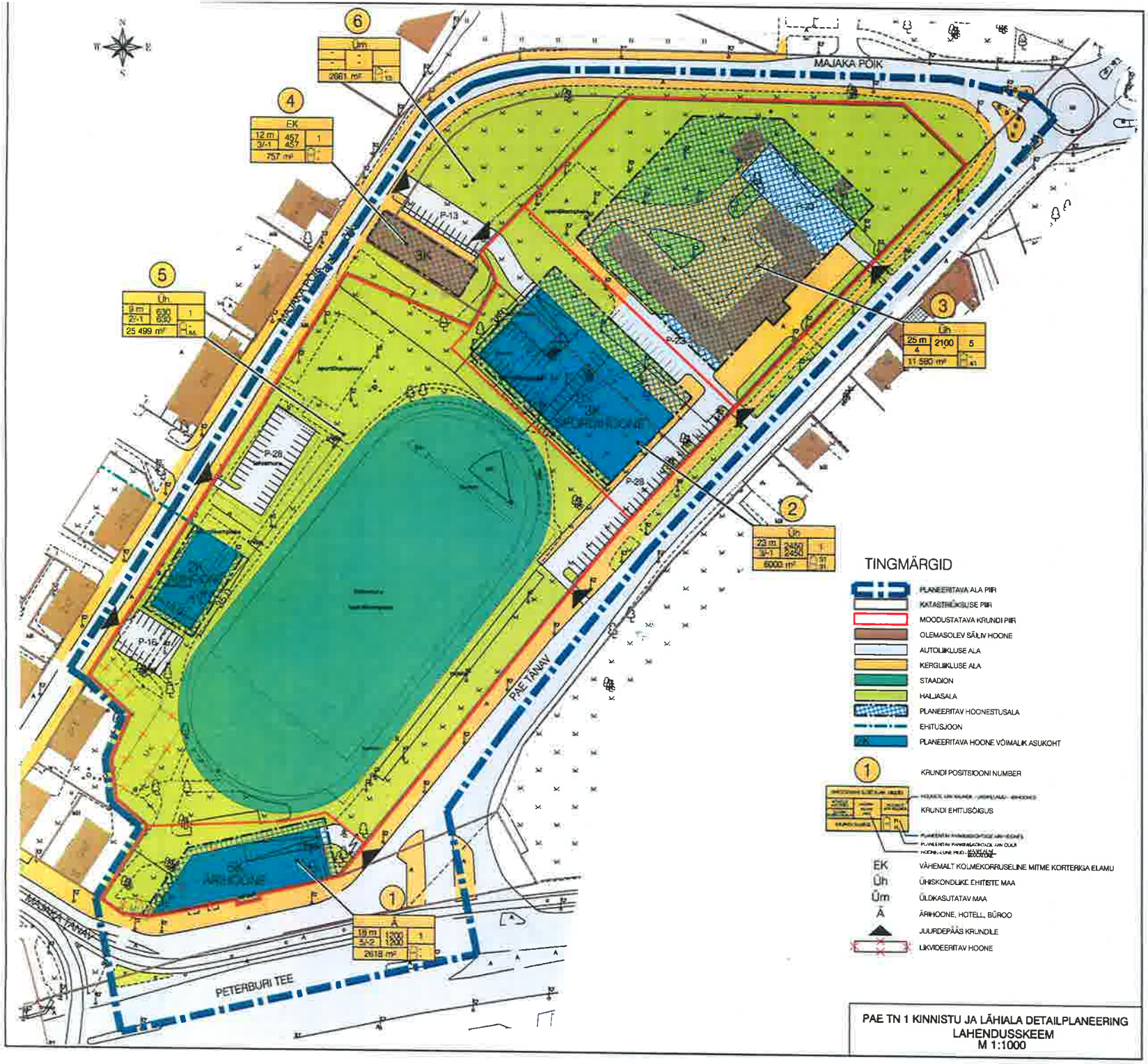

PAE TN 1 KINNISTU JA LÄHIALA DETAILPLANEERING
LAHENDUSSKEEM
M 1:1000

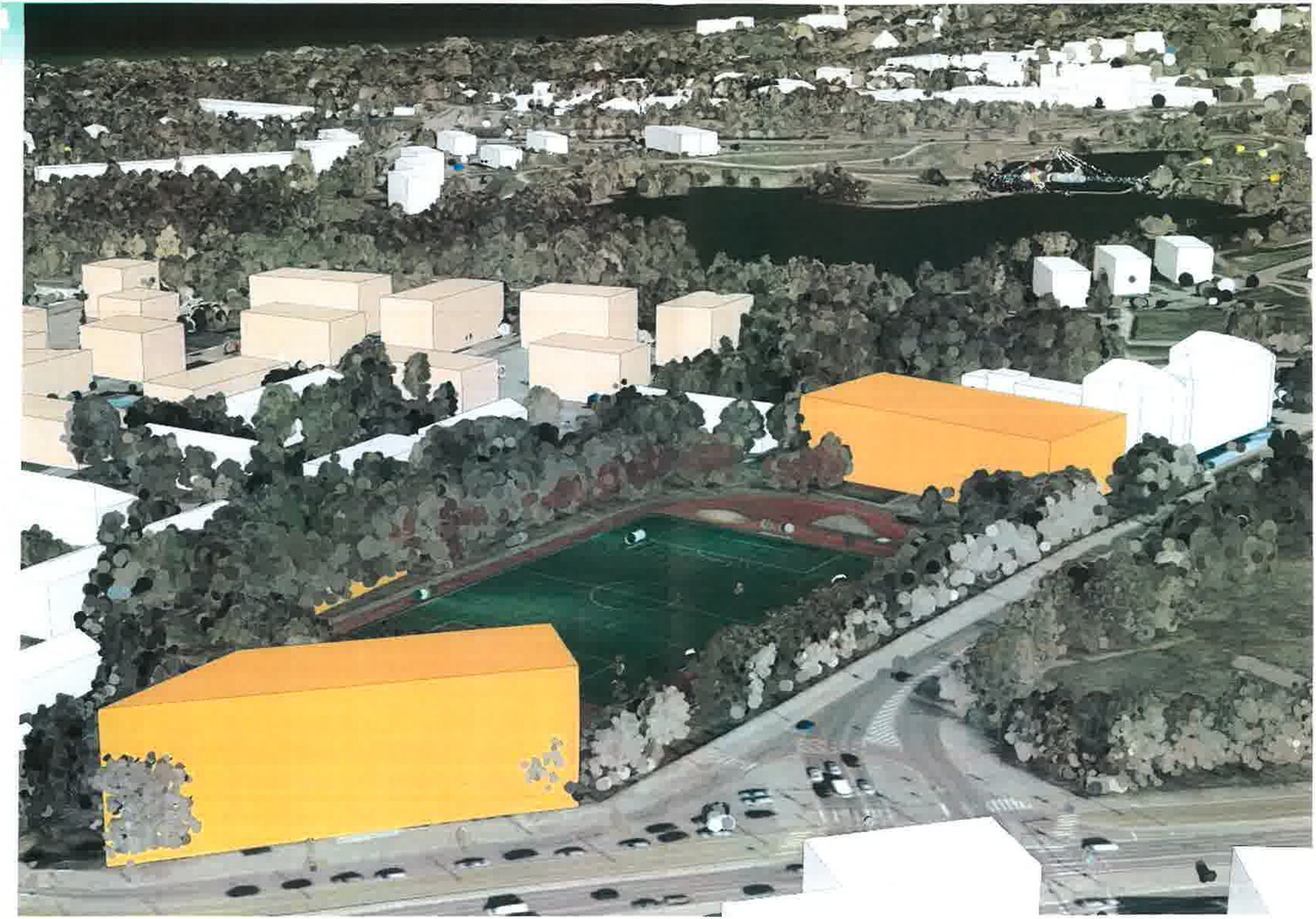

MEHAANIKA tn.
TALLINNA
MUTIONU LASTEAED
CITYSTOCK

MEGA
MEEDIA
JUHAN SMUULI SILD

PAEPARGI PADELIHALL

EELPROJEKT
ARHITEKTUURI OSA

TÖÖ NR: **21-76**

Paepargi tn 11, Tallinna linn, Harju maakond

PROJEKTEERIJA: **molumba osaühing**

Tatari tn 21B-10, Tallinn
Registrikood: 14275781
MTR: EEP003915
Muinsuskaitse tegevusluba: EMU000293

ARHITEKTID: **Karli Luik, Johan Tali, Heidi Urb**

VASTUTAV SPETSIALIST: **Karli Luik**
VOLITATUD ARHITEKT-EKSPERT, TASE 8
+372 56632521 / karli@molumba.com

TELLIJA: **Paepargi 11 OÜ**
Paepargi tn 11, Lasnamäe, Tallinn, Harju maakond

VÄLJAANDMISE KUUPÄEV: **17.12.2021**

gitud asukoht
6588278.00, 545451.00
59.429914, 24.800799
59°25'47.692", 24°48'2.877"
9.5 m
78401:101:1425
78403:301:0166
0
10
20
Maa-amet. Kõik õigused kaitstud.

24 7 Fitness
2024/02/25