

Jrk nr	IKÕ ala Pos nr (plaanil)	Kinnistu registriosa number	Katastriüksuse tunnus, nimi ja sihtotstarve;	Asukoht riigitee (nr ja nimi) suhtes (lõigu algus ja lõpp km);	Ala pindala ruutmeetrites m ²
1.	Pos 1	8921650	71801:001:0881 11340 Tallinn-Saku-Laagri tee, Transpordimaa 100%	11340 Tallinn-Saku-Laagri tee km 1.20 - 2.28	2576 m ²

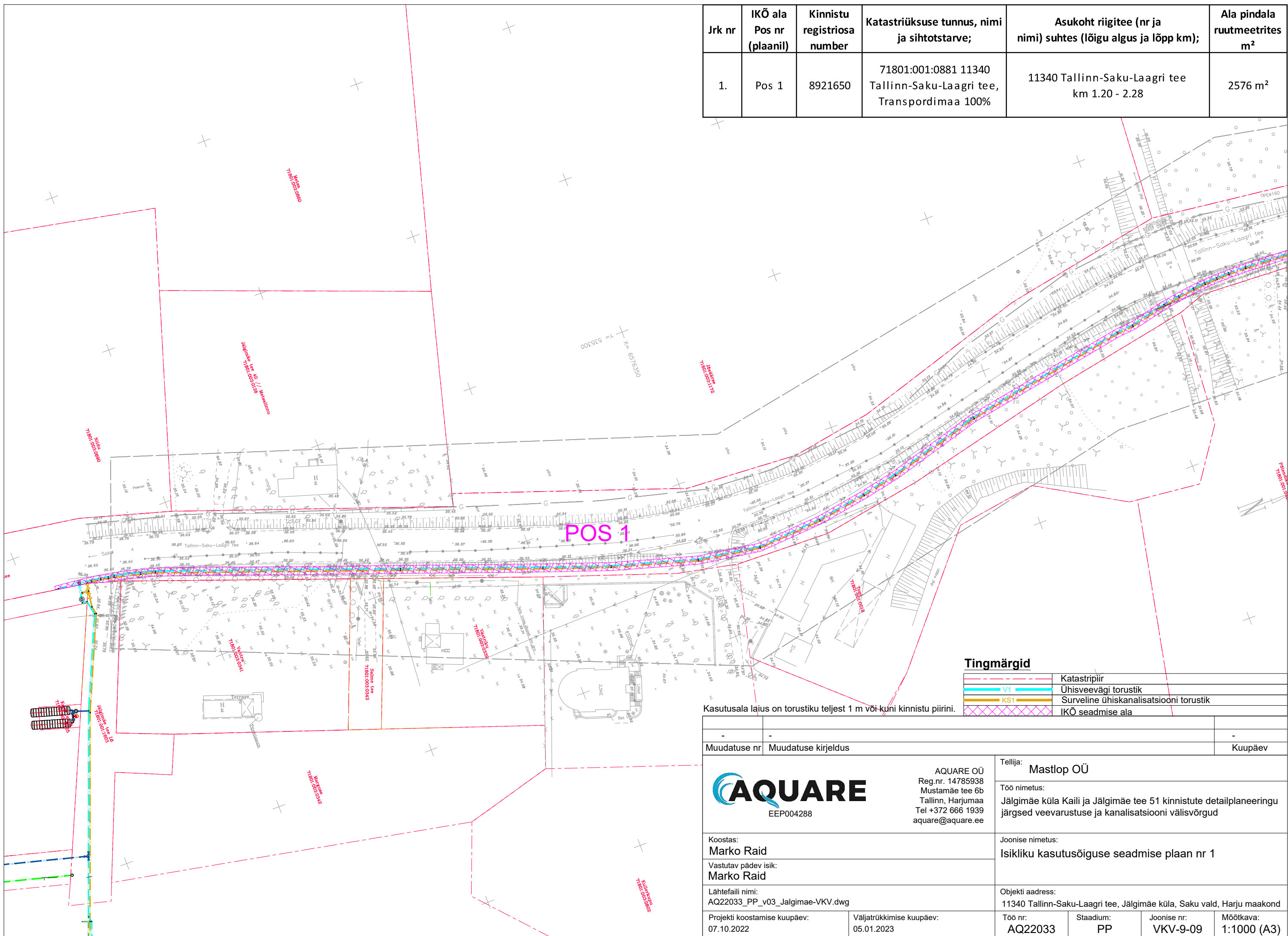

Tingmärgid

	Katastripiir
	Ühisveevägi torustik
	Surveline ühiskanaliseerimis torustik
	IKÕ seadmise ala

Kasutusala laius on torustiku teljest 1 m või-kuni kinnistu piirini.

Muudatuse nr	Muudatuse kirjeldus	kuupäev
-	-	-

 AQUARE EEP004288	AQUARE OÜ Reg.nr. 14785938 Mustamäe tee 6b Tallinn, Harjumaa Tel +372 666 1939 aquare@aquare.ee	Tellija: Mastlop OÜ Töö nimetus: Jälgimäe küla Kaili ja Jälgimäe tee 51 kinnistute detailplaneeringu järgsed veevarustuse ja kanalisatsiooni välisvõrgud
	Koostas: Marko Raid Vastutav pädev isik: Marko Raid	Joonise nimetus: Isikliku kasutusõiguse seadmise plaan nr 1
Lähtefaili nimi: AQ22033_PP_v03_Jalgimae-VKV.dwg	Objekti address: 11340 Tallinn-Saku-Laagri tee, Jälgimäe küla, Saku vald, Harju maakond	Töö nr: AQ22033
Projekti koostamise kuupäev: 07.10.2022	Väljatrükkimise kuupäev: 05.01.2023	Staadium: PP
		Joonise nr: VKV-9-09
		Mõõtkava: 1:1000 (A3)