Lasna kinnistu kanalisatsioonisüsteemi projekt.

Tori 2026

Lasna kinnistu kanalisatsioooni projekt.

Aadress Lasna kinnistu Kildema küla Tori vald. Maa-Ameti kaardirakenduse (https://geoportaal.maaamet.ee/) abil sai märgitud olemas oleva 5 m3 klaasplastist mahuti asukoht. Olemas olev klaasplastist mahuti ei leki, kuna tühjendamine on käinud korra aastas või isegi harvemini. Riigiteel on paakauto seismine keelatud. Mahuti tühjendamiseks kasutab paakauto ala mis on näidatud joonis 3. Mahuti kuja on välja toodud joonisel 3. Lisaks sai märgitud uute trasside asukoht. Lammutame vana lampkasti ja täidame liivaga ja viime kanalisatsiooni toru maja. Rajatava kanalisatsioonisüsteemi alune ja ümbritsev täitepinnas tihendatakse korralikult. Seadmete paigaldamisel ja ekspluatatsioonil lähtuda tootjapoolsetest juhenditest ja ettekirjutustest. Asukoha valikul on arvestatud, et rajatis ei paikneks sõiduvahenditega sõidetaval alal ning tühjendusauto ligipääsu võimalusega.

Joonis 1. Punase joonega alas mahutame torud, kaevud. Peenike punane joon on olemas olev kanalisatsiooni toru mis jääb ka toimima.



Joonis 2.
Mahuti asukoht X 6474691.20 Y 548812.64
Riigi maantee kaitsevöönd.

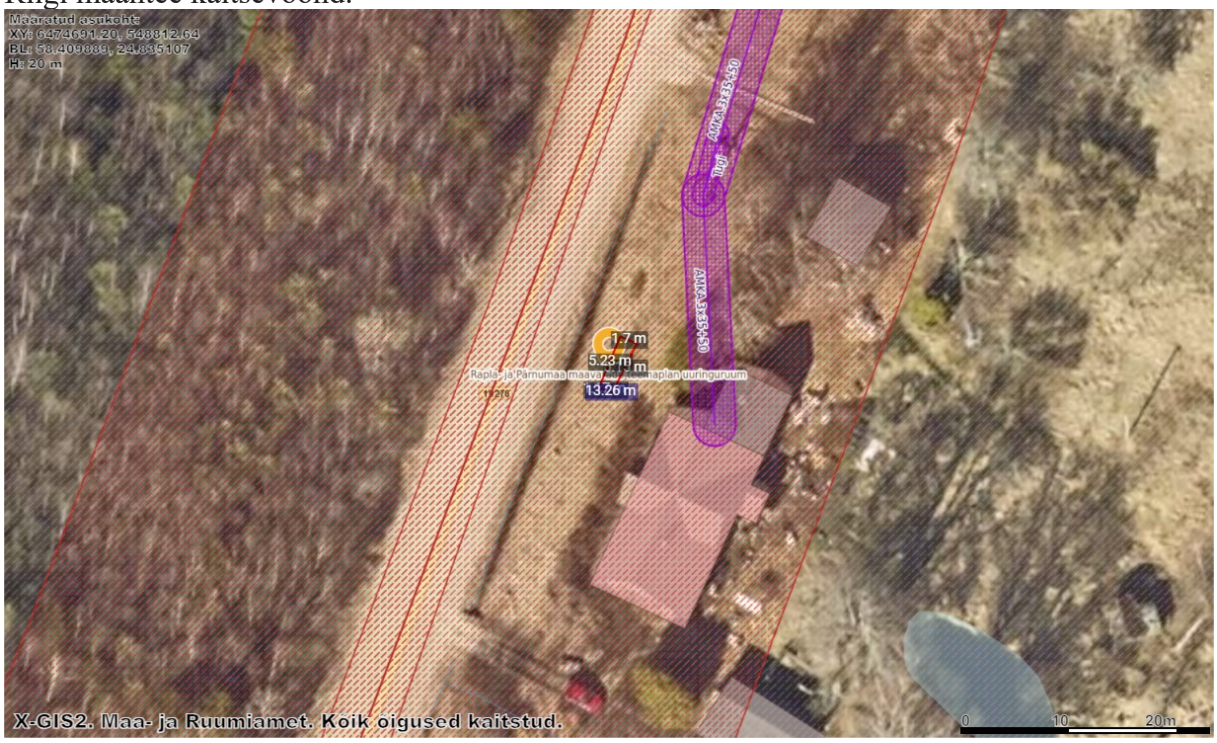

Joonis 3.
O Mahuti kuja Juurdepääsutee Olemasolev trass Uus trass

