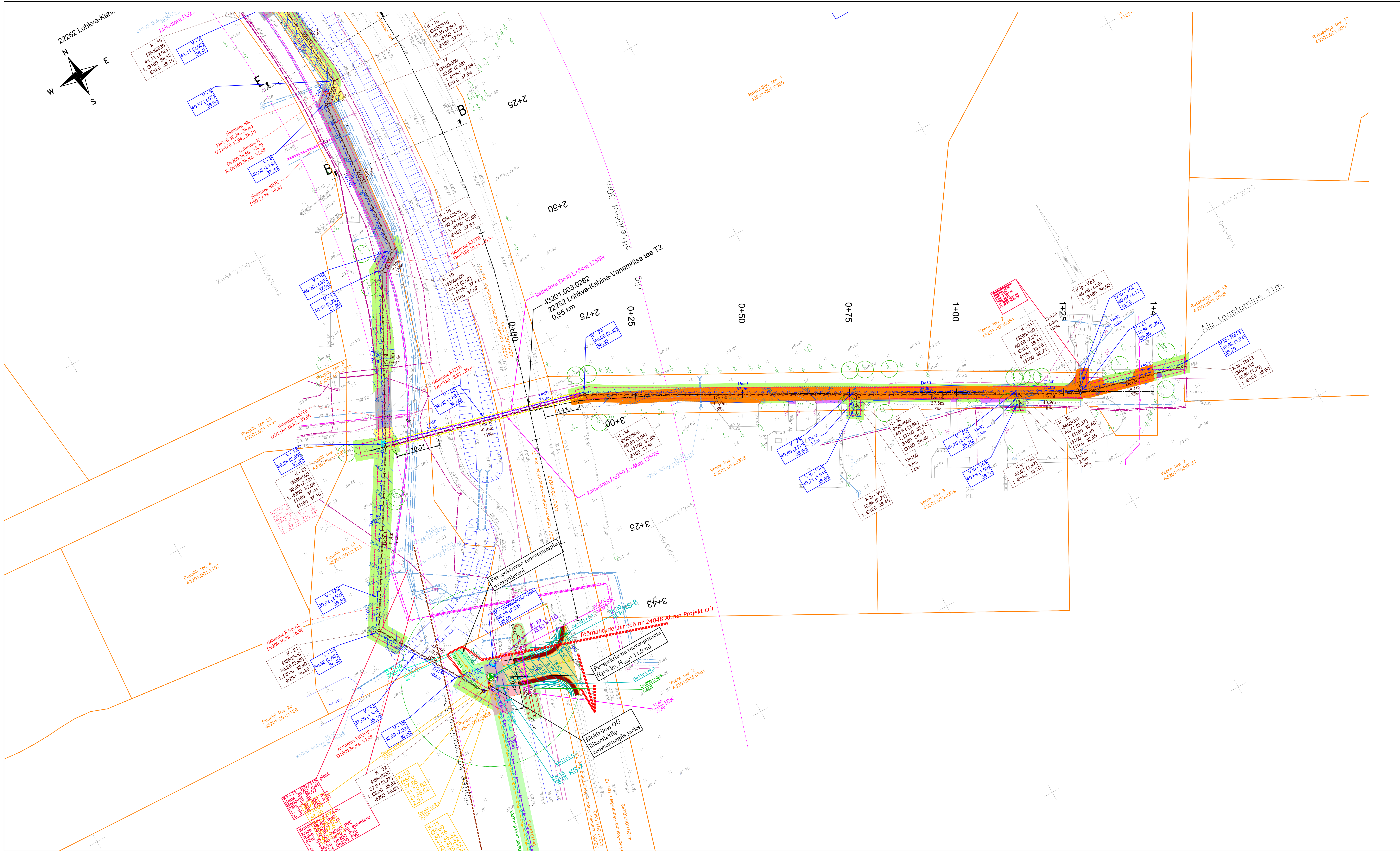

Tingmärgid

- Krundipiir
- Ol.olev mp. õhuliin
- Ol.olev kp. kaabel
- Ol.olev sidekanalisatsioon
- Ol.olev veetorustik
- Ol.olev reoveetorustik
- Ol.olev sademeveetorustik
- Ol.olev gaasitorustik
- Ol.olev küttetorustik
- Truup

Projekteeritud ÜVK torustik

- Proj kanalisatsioonitorustik
- Proj veetorustik
- Proj reoveetorustik (rajada kinnisel meetodil)
- Proj veetorustik (rajada kinnisel meetodil)
- Proj reovee survetorustik
- Kaeviku piirjoon
- Toestusega kaeviku piirjoon
- Kaeviku taastamise samakõrgusjoon
- Puu juurestiku kaitseala
- Likvideeritav objekt
- Projekteeritud reoveekaev
- Projekteeritud sulgarmatuur
- Projekteeritud veevarustuse survealanduskaev De1500/630

Proj. kaevude ja sõlmede tähised

- Ø160 — Toru läbimõõt (välis, mm)
- 3,5m — Toru lõigu pikkus
- i=8‰ — Toru lang

- K - 5 — Reoveetorustiku kaevu tähis
- Ø560/500 — Kaevu läbimõõt
- 33,71 (2,25) — Proj. maapinna kõrgus (sügavus Proj. maapinnast)
- 1. Ø200 31,46 — Reoveetoru põhjakõrgus (väljavool)
- Ø110 31,46 — Reoveetoru põhjakõrgus

torude nummeratsioon kaevus päripäeva

- De110 — Toru läbimõõt (välis)
- 4,9m — Toru lõigu pikkus

- V-3 — Veetorustiku sõlme tähis
- 33,70 (2,25) — Proj. maapinna kõrgus (sügavus Proj. maapinnast)
- 31,45 — Veetoru põhjakõrgus

- Proj asf sõidutee taastamine
- Proj asf kõnnitee taastamine
- Proj kruusakatte taastamine
- Proj haljasala taastamine
- Proj betoonkivikatte taastamine
- Asfaltkate taastamise täiskonstruktsioon

Altren Projekt OÜ töö nr 24003 Sinilinnu tee VKV projekti tingmärgid. Lahendus ei ole antud projekti osa.

- Perspektiivne veetoru
- Perspektiivne reoveetoru
- Perspektiivne drenaažitoru
- Perspektiivne sademeveetoru
- Perspektiivne survekanalisatsioon
- Perspektiivne pumpla ülevoolutoru

Altren Projekt OÜ töö nr 24048 Purpuri tn VKV projekti tingmärgid. Lahendus ei ole antud projekti osa.

- Perspektiivne veetoru
- Perspektiivne reoveetoru
- Perspektiivne survekanalisatsioon
- Perspektiivne pumpla ülevoolutoru
- Perspektiivne truubitoru

MÄRKUSED

1. Koordinaadid L-Est 97 süsteemis, kõrgused EH2000 süsteemis. Mõõdistatud veebruar 2025 (Töö nr 05-25-GEO OÜ Tinter-Projekt, katastripiirid 08.01.2025 seisuga)
2. Enne kaevetööde algust kohale kutsuda ristuvate kommunikatsioonide esindajad olemasolevate insenerivõrkude asukoha täpsustamiseks. Ristumisel olemasolevate kommunikatsioonidega, 2m raadiuses kaevetöid teostada käsitsi.
3. Torustike pikiprofiilid vt joonistel VK-6-01....
4. Kaeviku tüüpristlõiked vt joonisel VK-7-01
5. Veesõlmede skeemid vt joonistel VK-7-02

Projekti koostaja: Tinter-Projekt OÜ, Turu 34, 51004, Tartu, Tel. 7 475 333, info@tinterprojekt.ee			Töö nimetus: Ratasvälja tee, Veere tee, Kabina tee ja Kraavi tee kinnistute ühendamine ühisveevärgi ja -kanalisatsiooniga			TINTER-PROJEKT
			Töö Tellija: AS Tartu Veevärk			
Amet: Projekteerija:	Nimi: Jelena Tapner	Allkiri: digitaalne	Joonise nimetus: Torustiku asendiplaan Kabina teel ja Veere teel			
Vastutav spetsialist:	Jelena Tapner	digitaalne	Kuupäev: 15.04.2025	Joonise number: VK-4-03	Staadium: TP	Mõõtkava: 1 : 500
						Töö nr: 49-24-VK