

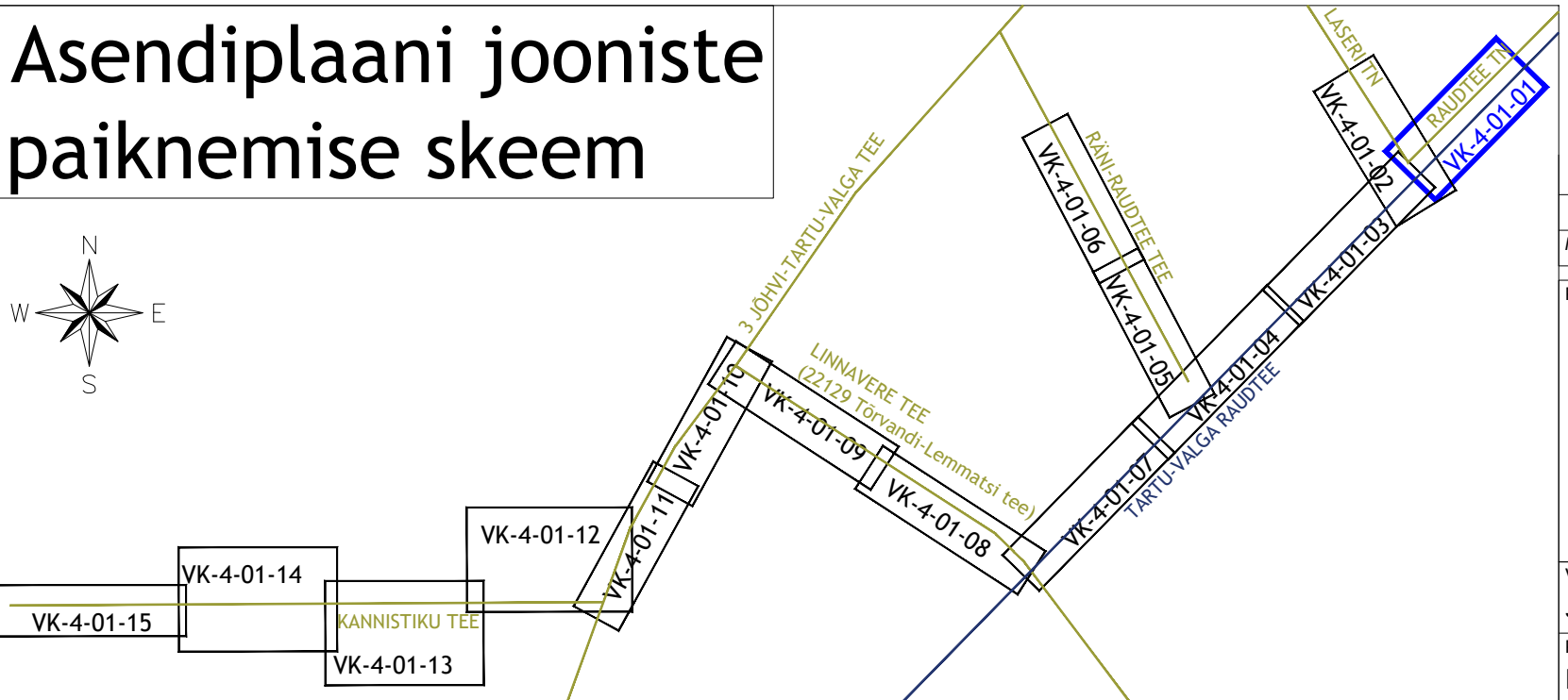

Raudtee kaitsevöönd 30m välimisest roopast

Sademeveekollektori asukoha alternatiiv Raudtee tänaval varasemat projektiteeritud "Tartu linn, Laseri ja Raudtee tn rekonstrueerimise eelprojekt" lahendusele (Töö nr 19072. Roadplan OÜ; Torustike osa koostanud Altren Projekt OÜ poolt, Töö nr VK2004)

Asendiplaani jooniste paiknemise skeem

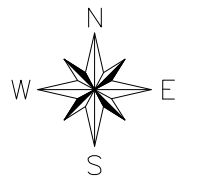

- Märkused:
1. Topo-geodeetilised asendiplaanid koostasid: Raxoest OÜ 10.2023 a. Töö nr GE-72-23; OÜ WeW 06.2022-12.2023 a. Töö nr GEO-232-23; Aabenest OÜ. 11.2023 a. Töö nr 23139G. L-EST'97. EH2000.
 2. Tingmärgid vt. joonis VK-4-00.
 3. Torustike pikiprofiilid vt. joonis VK-6-01.
 4. Olemasolevate ristuvate kommunikatsioonide kõrgusmärgid täpsustada ehitustööde käigus, vajadusel projektilahendust korrigeerida.

Muudatuse nr	Kuupäev	Projekteerija	Vastutav spetsialist	Selgitus
<p>Projekteerija</p>  <p>OÜ KESKONNAPROJEKT A: Ringtee 12, 50105 Tartu T: +372 7305 060 E: kp@keskonnaprojekt.ee MTR reg nr EP10769210-0001</p>				
<p>Töö nimetus</p> <p>Külitse alevikuvõõri ühisveevärgi ja -kanalisatsiooni projekteerimine</p> <p>OSA-1 MAGISTRAAL</p> <p>Joonise nimetus</p> <p>Asendiplaan</p>				
<p>Töö tellija</p> <p>Kambja Vallavalitsus</p> <p>Töö väljaandmise aeg</p> <p>19.06.2024</p> <p>Joonise digiaadress</p> <p>327201_PP_VK-4-01_AsenMagistraal.dwg</p>				
<p>Vastutav spetsialist</p> <p>Janno Erm</p> <p>Projekteeris</p> <p>Revo Dobozi</p>				
<p>Objekti aadress</p> <p>Lemmatsi küla, Kambja vald, Tartumaa; Laseri ja Raudtee tn, Tartu linn.</p>				
<p>Projekti staadium</p> <p>PP</p> <p>Töö number</p> <p>327201</p> <p>Joonise number</p> <p>VK-4-01-01</p>				

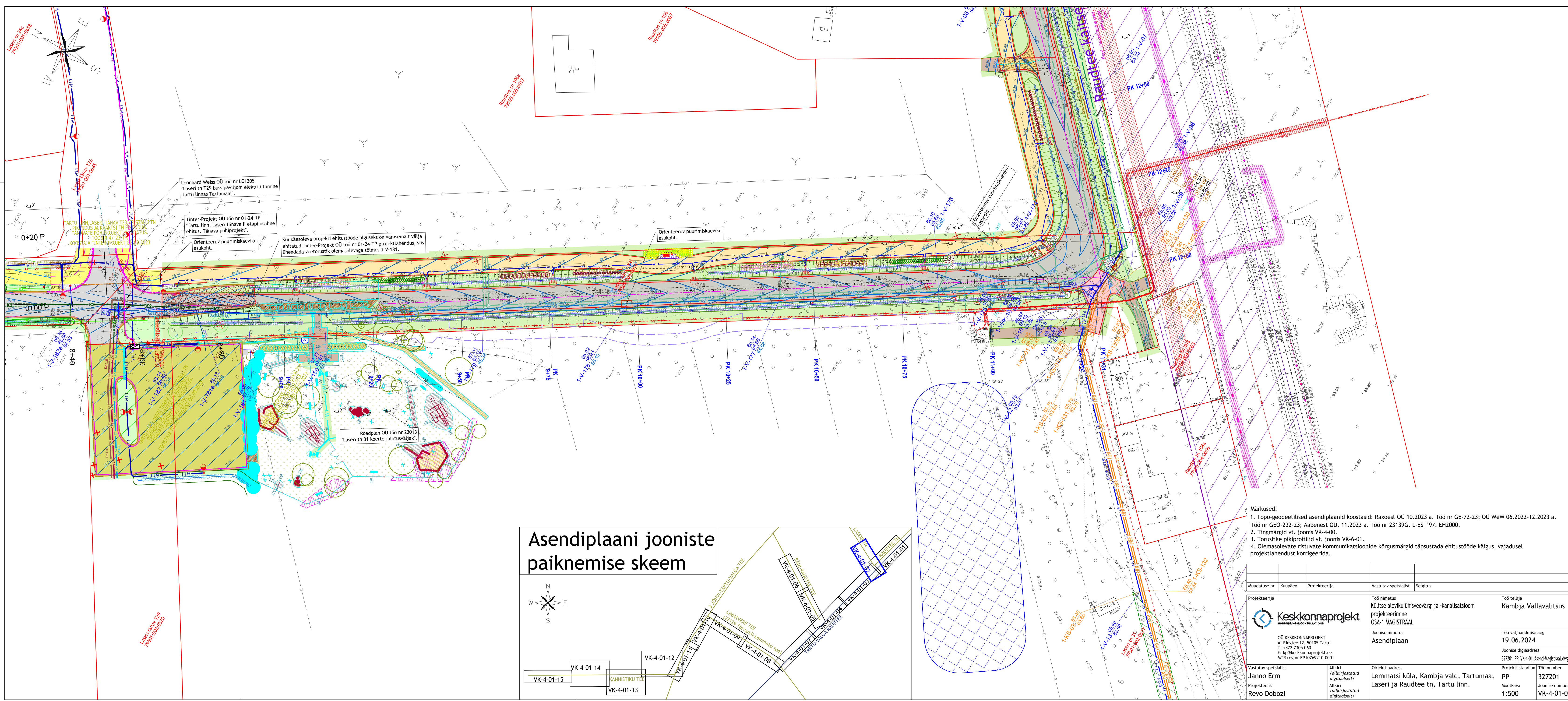

Leonhard Weiss OÜ töö nr LC1305
"Lasert tn T29 bussipaviljoni elektritiitumine
Tartu linnas Tartumaal".

Tinter-Projekt OÜ töö nr 01-24-TP
"Tartu linn, Lasert tänava II etapi osaline
ehitus. Tänavapõhiprojekt".

Kui käesoleva projekti ehitustööde alguseks on varasemalt välja
ehitatud Tinter-Projekt OÜ töö nr 01-24-TP projektlaendus, siis
ühendada veetorstik olemasolevaga sõlmes 1-V-181.

Orienteeruv puurimiskaeviku
asukoht.

Roadplan OÜ töö nr 23013
"Lasert tn 31 koerte jalutusväljak".

Asendiplaani jooniste paiknemise skeem

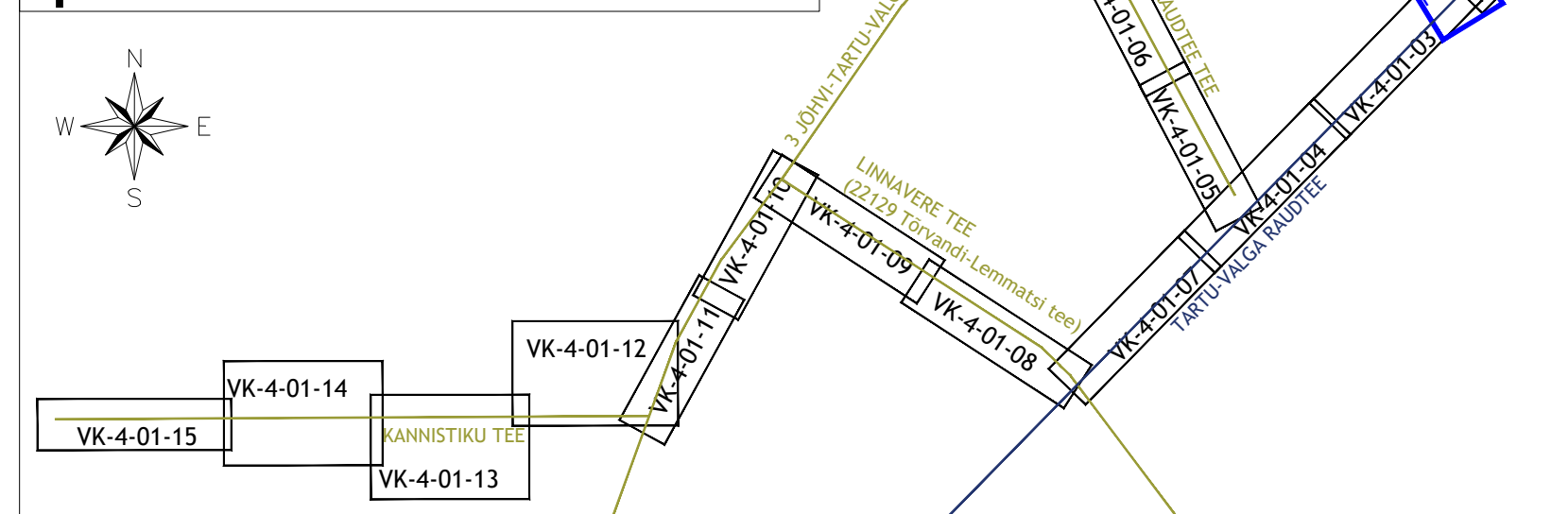

- Märkused:
1. Topo-geodeetilised asendiplaanid koostasid: Raxoest OÜ 10.2023 a. Töö nr GE-72-23; OÜ WeW 06.2022-12.2023 a. Töö nr GEO-232-23; Aabenest OÜ. 11.2023 a. Töö nr 23139G. L-EST'97. EH2000.
 2. Tingmärgid vt. joonis VK-4-00.
 3. Torustike pikiprofiilid vt. joonis VK-6-01.
 4. Olemasolevate ristuvate kommunikatsioonide kõrgusmärgid täpsustada ehitustööde käigus, vajadusel projektlaendust korrigeerida.

Muudatuse nr	Kuupäev	Projekteerija	Vastutav spetsialist	Selgitus	
<p>Projekteerija Keskonnaprojekt <small>ÜHISLISLASE OÜ</small> OÜ KESKONNAPROJEKT A: Ringtee 12, 50105 Tartu T: +372 7305 060 E: kp@keskonnaprojekt.ee MTR reg nr EP10769210-0001</p>					
<p>Vastutav spetsialist Janno Erm</p> <p>Projekteeris Revo Dobozi</p>			<p>Töö nimetus Külitse aleviku ühisveevärgi ja -kanalisatsiooni projekteerimine OSA-1 MAGISTRAAL</p> <p>Joonise nimetus Asendiplaan</p> <p>Objekti aadress Lemmatsi küla, Kambja vald, Tartumaa; Lasert ja Raudtee tn, Tartu linn.</p>		<p>Töö tellija Kambja Vallavalitsus</p> <p>Töö väljaandmise aeg 19.06.2024</p> <p>Joonise digitaalne aadress 327201_PP_VK-4-01_AsenMagistraal.dwg</p> <p>Projekti staadium PP</p> <p>Töö number 327201</p> <p>Joonise number VK-4-01-02</p>

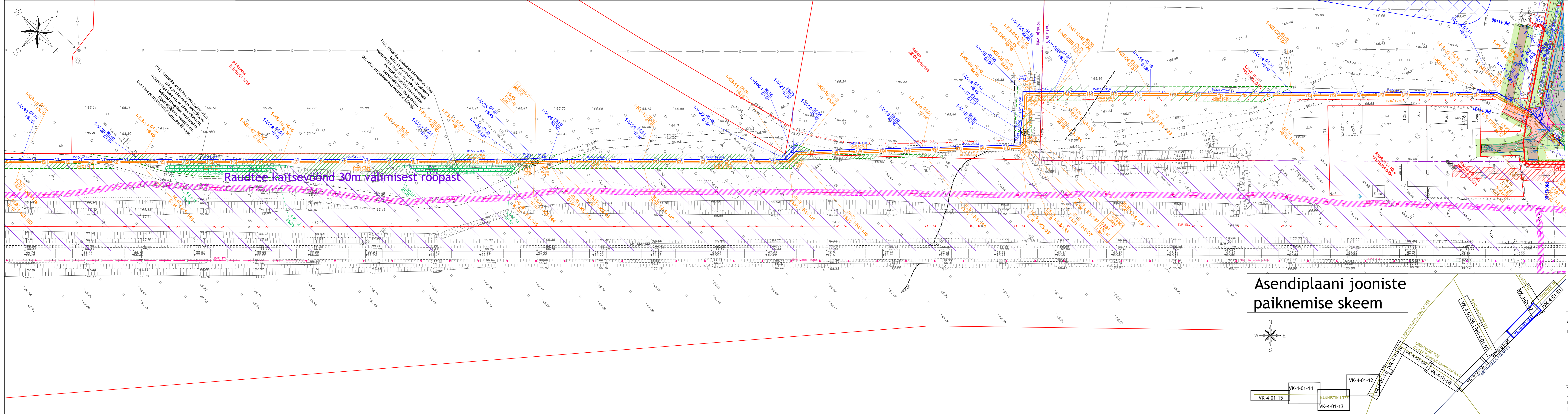

Raudtee kaitsevoond 30m välimisest roopast

Asendiplaani jooniste paiknemise skeem

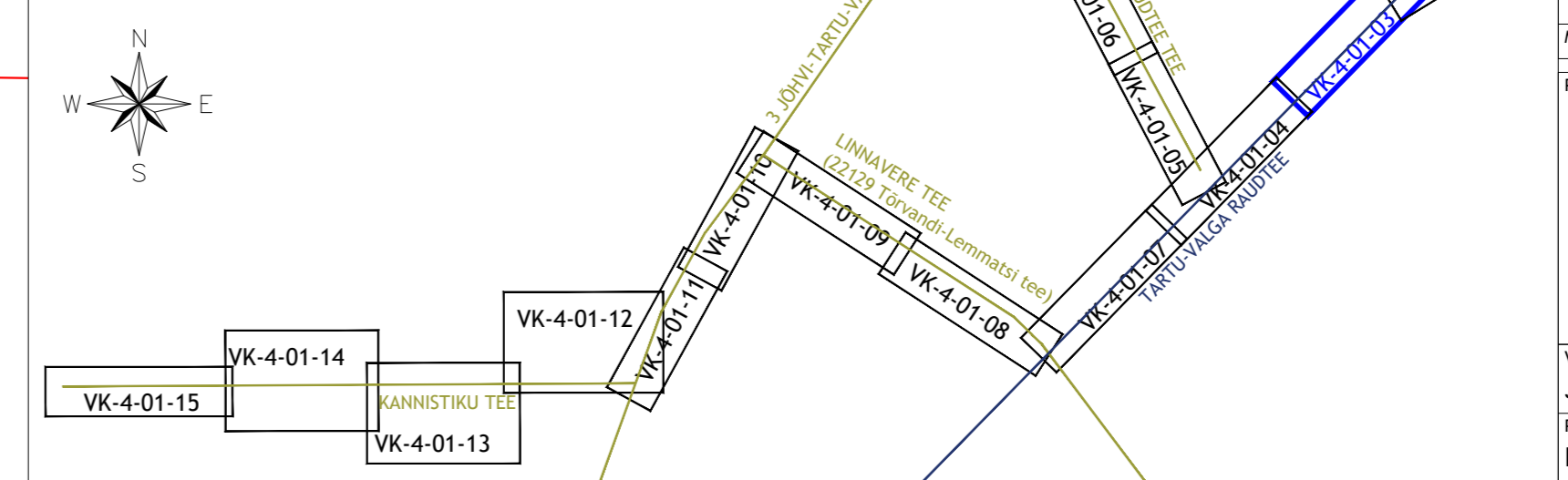

- Märkused:
1. Topo-geodeetilised asendiplaanid koostasid: Raxoest OÜ 10.2023 a. Töö nr GE-72-23; OÜ WeW 06.2022-12.2023 a. Töö nr GEO-232-23; Aabenest OÜ. 11.2023 a. Töö nr 23139G. L-EST'97. EH2000.
 2. Tingmärgid vt. joonis VK-4-00.
 3. Torustike pikiprofiilid vt. joonis VK-6-01.
 4. Olemasolevate ristuvate kommunikatsioonide kõrgusmärgid täpsustada ehitustööde käigus, vajadusel projektlahendust korrigeerida.

Muudatuse nr	Kuupäev	Projekteerija	Vastutav spetsialist	Selgitus
Projekteerija		Töö nimetus		Töö tellija
 OÜ KESKONNAPROJEKT A: Ringtee 12, 50105 Tartu T: +372 7305 060 E: kproj@keskonnaprojekt.ee MTR reg nr EP10769210-0001		Kõlitse aleviku ühisveevärgi ja -kanalisatsiooni projekteerimine OSA-1 MAGISTRAAL Joonise nimetus Asendiplaan		Kambja Vallavalitsus Töö väljandmise aeg 19.06.2024 Joonise digiaadress 327201_PP_VK-4-01_AsendMagistraal.dwg
Vastutav spetsialist		Objekti aadress		Projekti staadium
Janno Erm Projekteeris Revo Dobozi		Lemmatsi küla, Kambja vald, Tartumaa; Laseri ja Raudtee tn, Tartu linn.		Töö number 327201 Joonise number VK-4-01-03

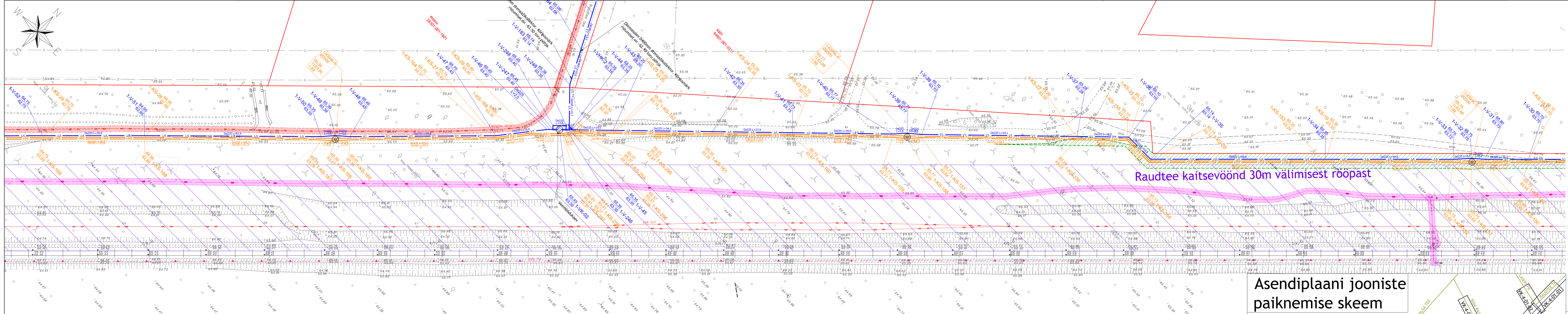

Asendiplaani jooniste paiknemise skeem

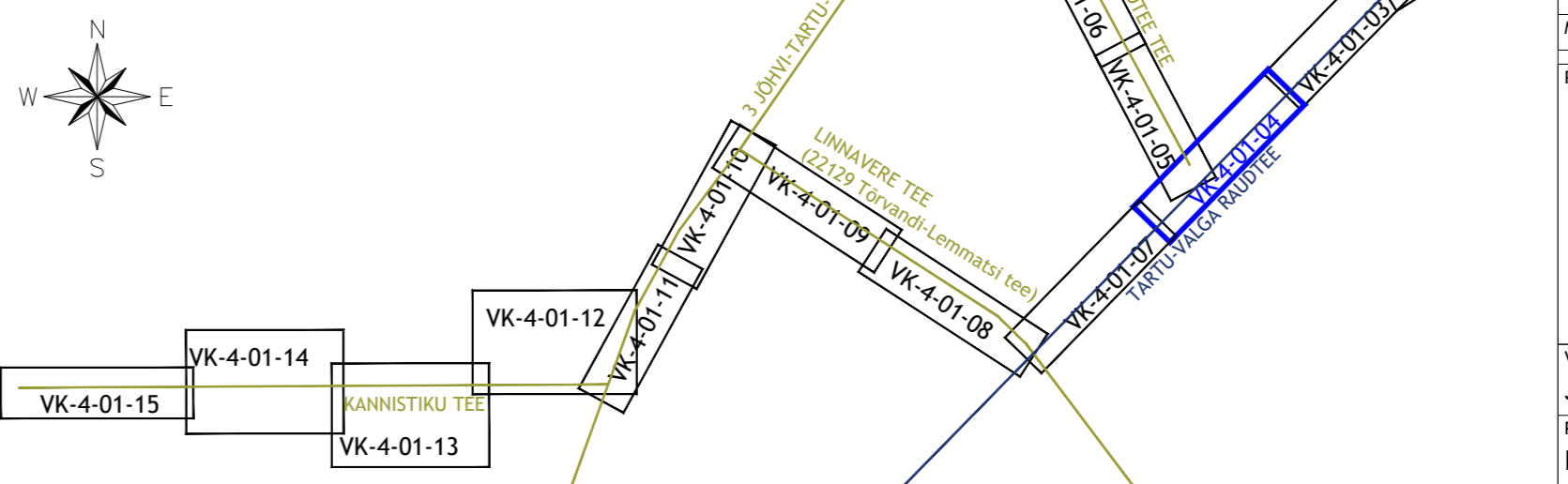

- Märkused:**
1. Topo-geodeetilised asendiplaanid koostasid: Raxoest OÜ 10.2023 a. Töö nr GE-72-23; OÜ WeW 06.2022-12.2023 a. Töö nr GEO-232-23; Aabenest OÜ. 11.2023 a. Töö nr 23139G. L-EST'97. EH2000.
 2. Tingmärgid vt. joonis VK-4-00.
 3. Torustike pikiprofiilid vt. joonis VK-6-01.
 4. Olemasolevate ristuvate kommunikatsioonide kõrgusmärgid täpsustada ehitustööde käigus, vajadusel projektlahendust korrigeerida.

Muudatuse nr	Kuupäev	Projekteerija	Vastutav spetsialist	Selgitus																																			
<table border="1"> <tr> <td>Projekteerija</td> <td>Töö nimetus</td> <td>Töö tellija</td> </tr> <tr> <td rowspan="2"> OÜ KESKONNAPROJEKT A: Ringtee 12, 50105 Tartu T: +372 7305 060 E: kproj@keskonnaprojekt.ee MTR reg nr EP10769210-0001 </td> <td>Külitse aleviku ühisveevärgi ja -kanalisatsiooni projekteerimine</td> <td>Kambja Vallavalitsus</td> </tr> <tr> <td>OSA-1 MAGISTRAAL</td> <td>Töö väljandmise aeg</td> </tr> <tr> <td>Vastutav spetsialist</td> <td>Joonise nimetus</td> <td>Joonise digiaadress</td> </tr> <tr> <td>Janno Erm</td> <td>Asendiplaan</td> <td>327201_PP_VK-4-01_AsendMagistraal.dwg</td> </tr> <tr> <td>Projekteeris</td> <td>Objekti aadress</td> <td>Projekti staadium</td> </tr> <tr> <td>Revo Dobozi</td> <td>Lemmatsi küla, Kambja vald, Tartumaa; Lasneri ja Raudtee tn, Tartu linn.</td> <td>Töö number</td> </tr> <tr> <td></td> <td></td> <td>327201</td> </tr> <tr> <td></td> <td></td> <td>Möötkava</td> </tr> <tr> <td></td> <td></td> <td>1:500</td> </tr> <tr> <td></td> <td></td> <td>Joonise number</td> </tr> <tr> <td></td> <td></td> <td>VK-4-01-04</td> </tr> </table>					Projekteerija	Töö nimetus	Töö tellija	 OÜ KESKONNAPROJEKT A: Ringtee 12, 50105 Tartu T: +372 7305 060 E: kproj@keskonnaprojekt.ee MTR reg nr EP10769210-0001	Külitse aleviku ühisveevärgi ja -kanalisatsiooni projekteerimine	Kambja Vallavalitsus	OSA-1 MAGISTRAAL	Töö väljandmise aeg	Vastutav spetsialist	Joonise nimetus	Joonise digiaadress	Janno Erm	Asendiplaan	327201_PP_VK-4-01_AsendMagistraal.dwg	Projekteeris	Objekti aadress	Projekti staadium	Revo Dobozi	Lemmatsi küla, Kambja vald, Tartumaa; Lasneri ja Raudtee tn, Tartu linn.	Töö number			327201			Möötkava			1:500			Joonise number			VK-4-01-04
Projekteerija	Töö nimetus	Töö tellija																																					
 OÜ KESKONNAPROJEKT A: Ringtee 12, 50105 Tartu T: +372 7305 060 E: kproj@keskonnaprojekt.ee MTR reg nr EP10769210-0001	Külitse aleviku ühisveevärgi ja -kanalisatsiooni projekteerimine	Kambja Vallavalitsus																																					
	OSA-1 MAGISTRAAL	Töö väljandmise aeg																																					
Vastutav spetsialist	Joonise nimetus	Joonise digiaadress																																					
Janno Erm	Asendiplaan	327201_PP_VK-4-01_AsendMagistraal.dwg																																					
Projekteeris	Objekti aadress	Projekti staadium																																					
Revo Dobozi	Lemmatsi küla, Kambja vald, Tartumaa; Lasneri ja Raudtee tn, Tartu linn.	Töö number																																					
		327201																																					
		Möötkava																																					
		1:500																																					
		Joonise number																																					
		VK-4-01-04																																					

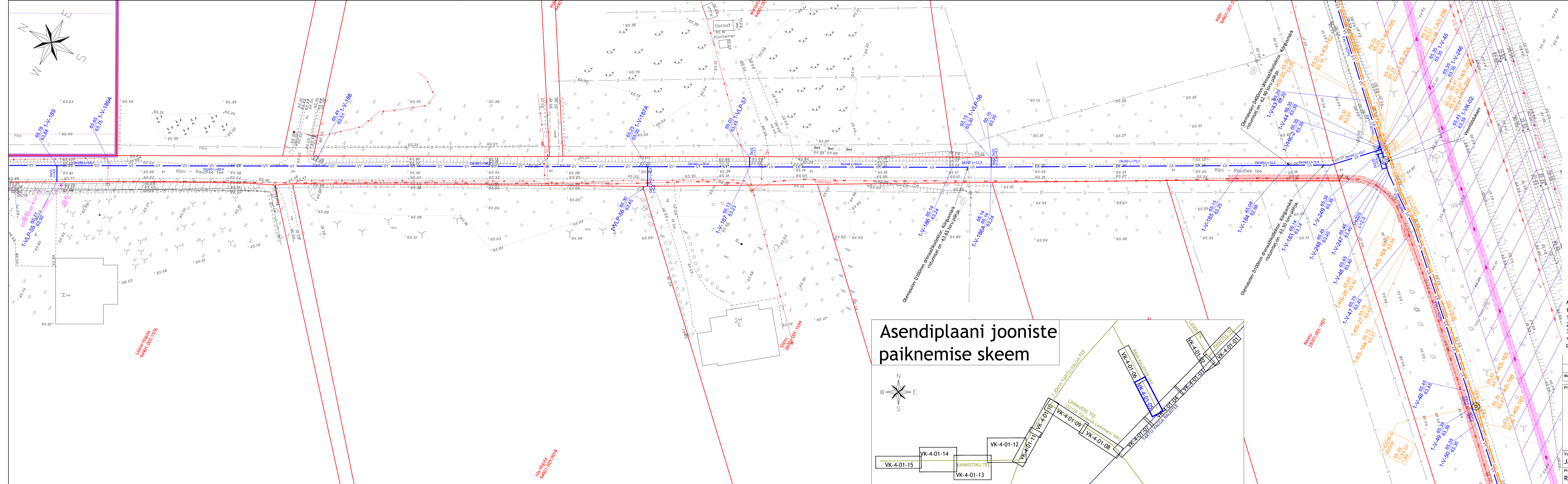

Asendiplaani jooniste paiknemise skeem

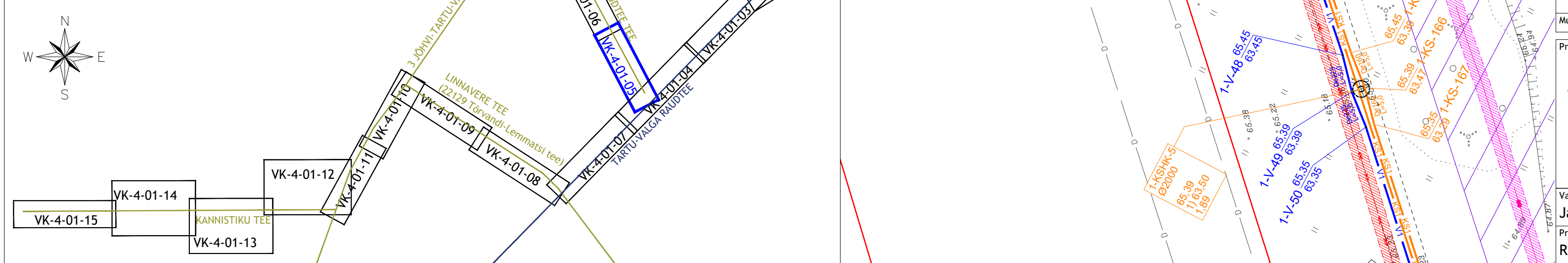

- Märkused:**
1. Topo-geodeetilised asendiplaanid koostasid: Raxoest OÜ 10.2023 a. Töö nr GE-72-23; OÜ WeW 06.2022-12.2023 a. Töö nr GEO-232-23; Aabenest OÜ. 11.2023 a. Töö nr 23139G. L-EST'97. EH2000.
 2. Tingmärgid vt. joonis VK-4-00.
 3. Torustike pikipristid vt. joonis VK-6-01.
 4. Olemasolevate ristuvate kommunikatsioonide kõrgusmärgid täpsustada ehitustööde käigus, vajadusel projektlahendust korrigeerida.

Muudatuse nr	Kuupäev	Projekteerija	Vastutav spetsialist	Selgitus
<p>Projekteerija</p> <p>OÜ KESKKONNAPROJEKT A: Ringtee 12, 50105 Tartu T: +372 7305 060 E: kp@keskkonnaprojekt.ee MTR reg nr EP10769210-0001</p>				
<p>Vastutav spetsialist Janno Erm</p>			<p>Töö nimetus Külitse aleviku ühisveevärgi ja -kanalisatsiooni projekteerimine OSA-1 MAGISTRAAL</p>	
<p>Projekteeris Revo Dobozi</p>			<p>Joonis nimetus Asendiplaan</p>	
<p>Objekti aadress Lemmatsi küla, Kambja vald, Tartumaa; Lasera ja Raudtee tn, Tartu linn.</p>			<p>Töö tellija Kambja Vallavalitsus</p>	
<p>Töö number 327201</p>			<p>Töö väljandmise aeg 19.06.2024</p>	
<p>Möötkava 1:500</p>			<p>Joonis digiaadress 327201_PP_VK-4-01_Asend-Plaan.dwg</p>	
<p>Joonis number VK-4-01-05</p>			<p>Projekt staadium PP</p>	

Lähte-kiht
94901-005-1516

Lähte-kiht
94901-005-0018

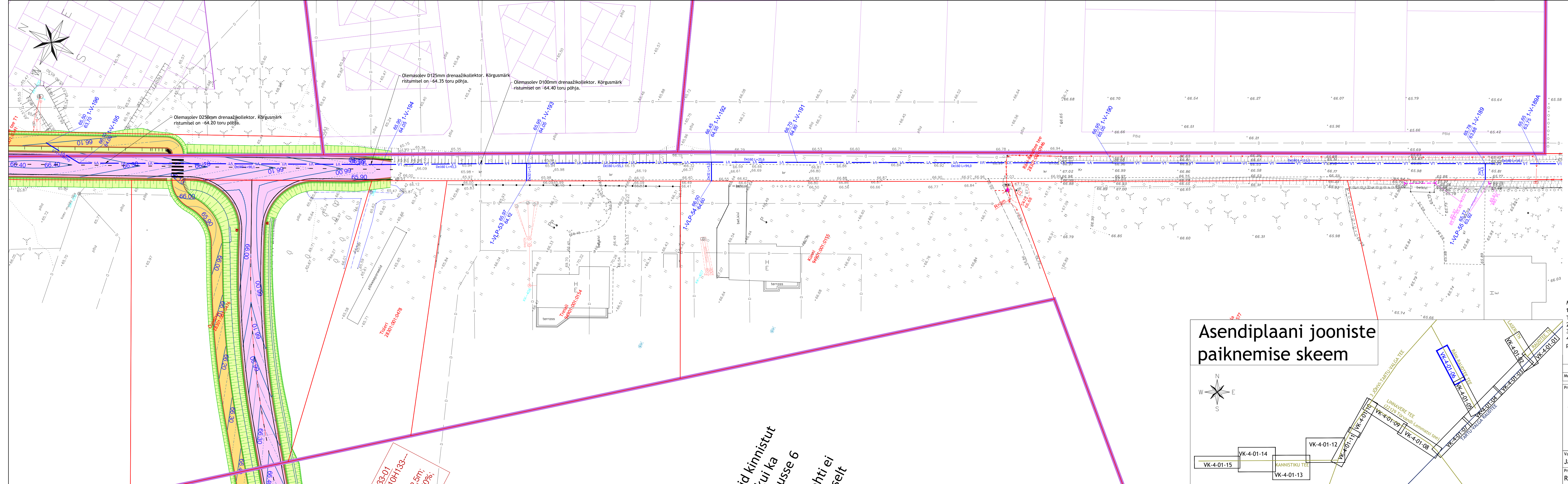

Asendiplaani jooniste paiknemise skeem

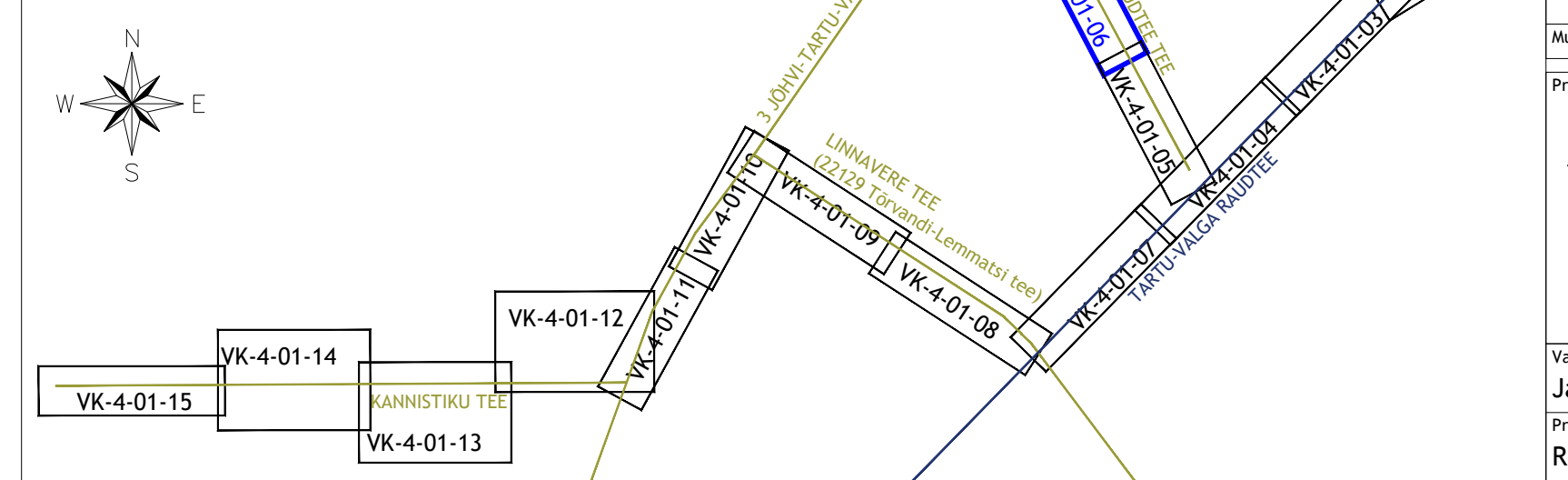

- Märkused:
1. Topo-geodeetilised asendiplaanid koostasid: Raxoest OÜ 10.2023 a. Töö nr GE-72-23; OÜ WeW 06.2022-12.2023 a. Töö nr GEO-232-23; Aabenest OÜ. 11.2023 a. Töö nr 23139G. L-EST'97. EH2000.
 2. Tingmärgid vt. joonis VK-4-00.
 3. Torustike pikiprofilid vt. joonis VK-6-01.
 4. Olemasolevate ristuvate kommunikatsioonide kõrgusmärgid täpsustada ehitustööde käigus, vajadusel projektlahendust korrigeerida.

Muudatuse nr	Kuupäev	Projekteerija	Vastutav spetsialist	Selgitus
<p>Projekteerija</p>  <p>OÜ KESKKONNAPROJEKT A: Ringtee 12, 50105 Tartu T: +372 7305 060 E: kp@keskkonnaprojekt.ee MTR reg nr EP10769210-0001</p>				
<p>Vastutav spetsialist</p> <p>Janno Erm</p>			<p>Töö nimetus</p> <p>Külitse aleviku ühisveevärgi ja -kanalisatsiooni projekteerimine OSA-1 MAGISTRAAL</p> <p>Joonise nimetus</p> <p>Asendiplaan</p>	
<p>Objekti aadress</p> <p>Lemmatsi küla, Kambja vald, Tartumaa; Laseri ja Raudtee tn, Tartu linn.</p>			<p>Töö tellija</p> <p>Kambja Vallavalitsus</p> <p>Töö väljaandmise aeg</p> <p>19.06.2024</p> <p>Joonise digiaadress</p> <p>327201_PP_VK-4-01_Asend-Magistraal.dwg</p>	
<p>Projektis</p> <p>Revo Dobozi</p>			<p>Projekti staadium</p> <p>PP</p> <p>Töö number</p> <p>327201</p> <p>Mõõtkaava</p> <p>1:500</p> <p>Joonise number</p> <p>VK-4-01-06</p>	

id kinnistut
tui ka
usse 6
hti ei
selt

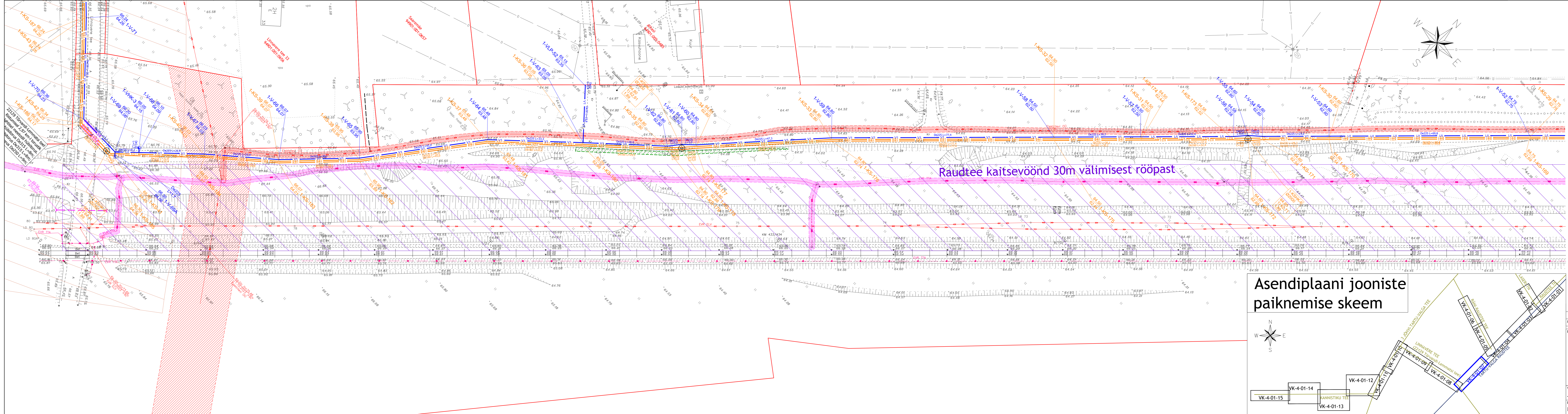

Raudtee kaitsevöönd 30m välimisest rööpast

Asendiplaani jooniste paiknemise skeem

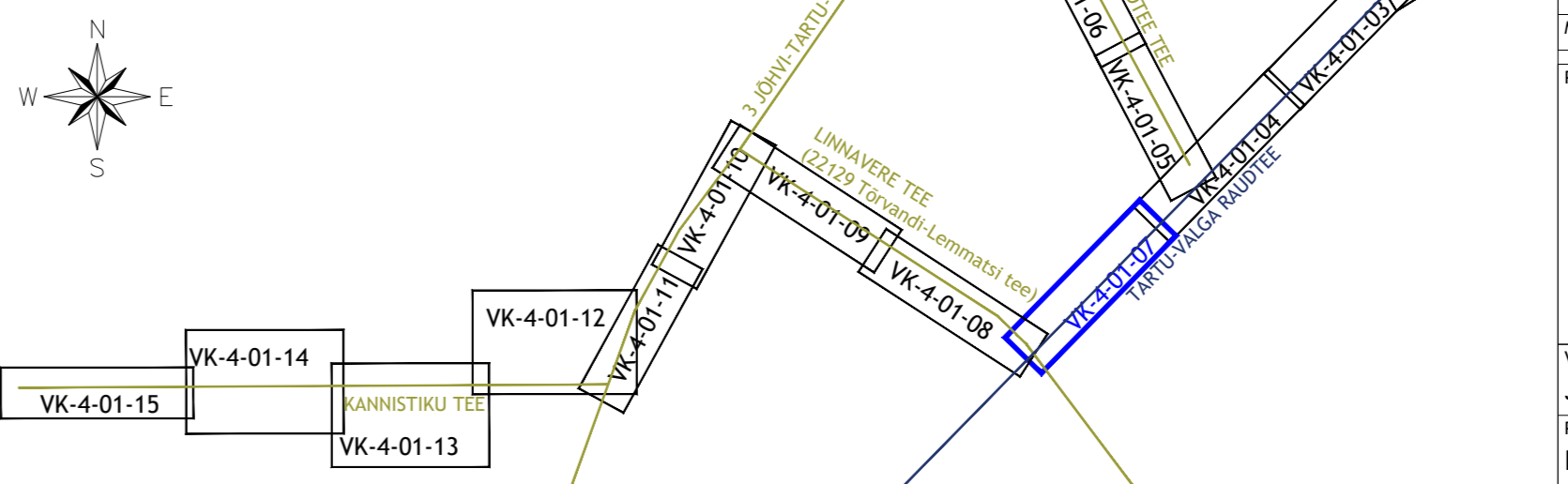

- Märkused:
1. Topo-geodeetilised asendiplaanid koostasid: Raxoest OÜ 10.2023 a. Töö nr GE-72-23; OÜ WeW 06.2022-12.2023 a. Töö nr GEO-232-23; Aabenest OÜ. 11.2023 a. Töö nr 23139G. L-EST'97. EH2000.
 2. Tingmärgid vt. joonis VK-4-00.
 3. Torustike pikiprofiilid vt. joonis VK-6-01.
 4. Olemasolevate ristuvate kommunikatsioonide kõrgusmärgid täpsustada ehitustööde käigus, vajadusel projektlahendust korrigeerida.

Maanduse nr	Kuupäev	Projekteerija	Vastutav spetsialist	Selgitus
Projekteerija: Keskonnaprojekt <small>INTEGRATION & CONSULTING</small> OÜ KESKONNAPROJEKT A: Ringtee 12, 50105 Tartu T: +372 7305 060 E: kproj@keskonnaprojekt.ee MTR reg nr EP10769210-0001				
Töö nimetus			Töö tellija	
Külitse aleviku ühisveevärgi ja -kanalisatsiooni projekteerimine			Kambja Vallavalitsus	
Joonise nimetus			Töö väljandmise aeg	
Asendiplaan			19.06.2024	
Vastutav spetsialist			Joonise digiaadress	
Janno Erm	Alkiri /allkirjastatud digitaalselt/	Objekti aadress	327201_PP_VK-4-01_AsendMagistraal.dwg	
Projekteeris	Alkiri /allkirjastatud digitaalselt/	Lemmatsi küla, Kambja vald, Tartumaa;	Projekti staadium	Töö number
Revo Dobozi	Alkiri /allkirjastatud digitaalselt/	Laseri ja Raudtee tn, Tartu linn.	PP	327201
			Möötkava	Joonise number
			1:500	VK-4-01-07

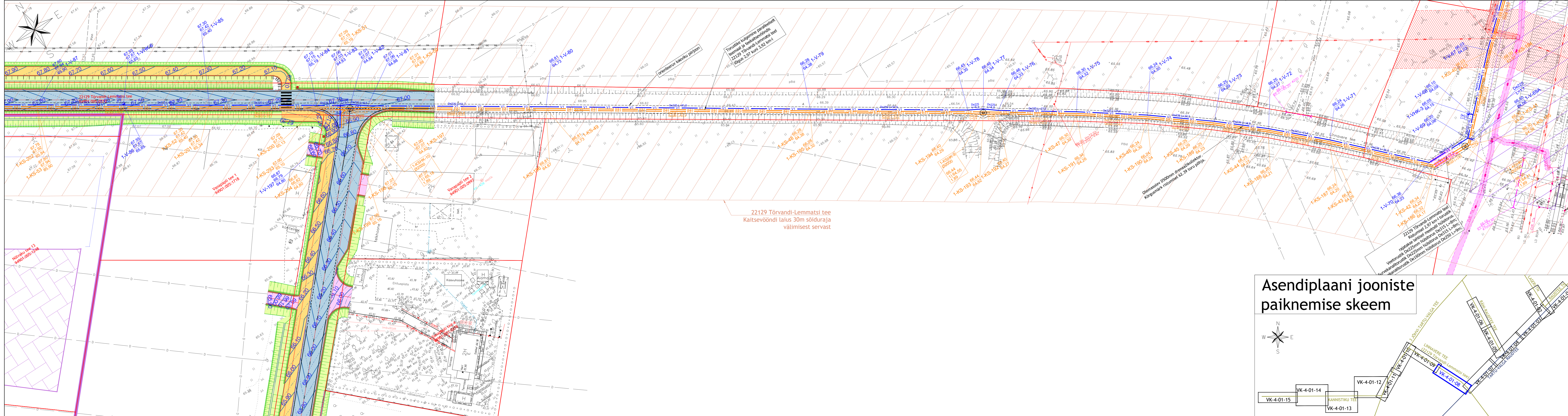

Asendiplaani jooniste paiknemise skeem

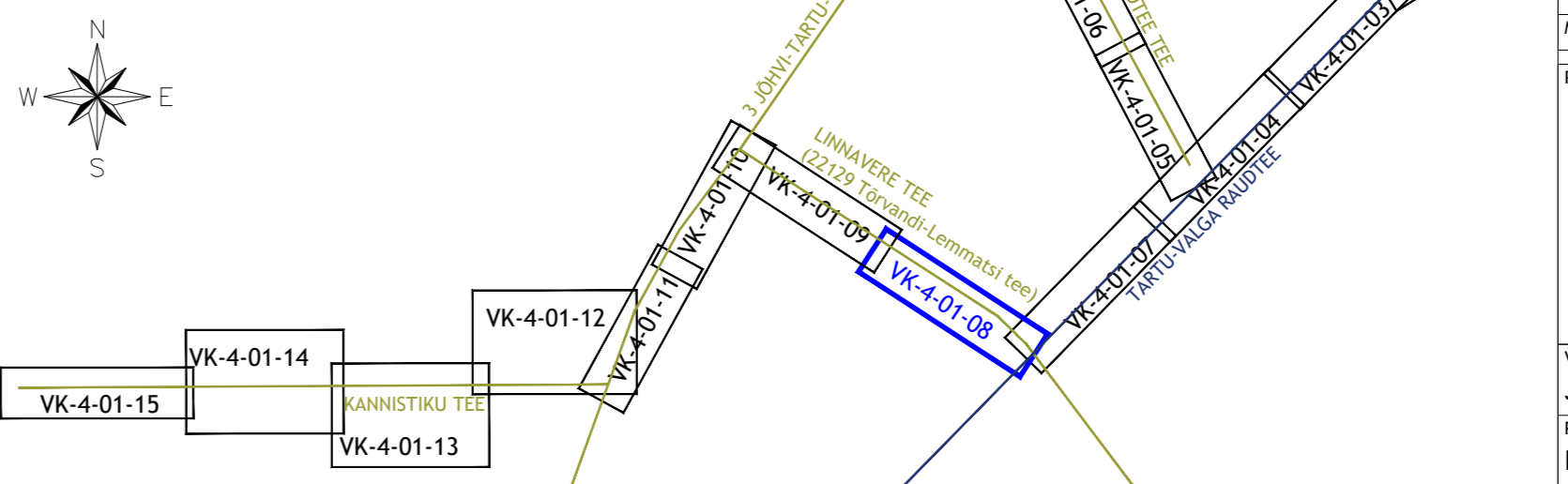

- Märkused:**
1. Topo-geodeetilised asendiplaanid koostasid: Raxoest OÜ 10.2023 a. Töö nr GE-72-23; OÜ WeW 06.2022-12.2023 a. Töö nr GEO-232-23; Aabenest OÜ. 11.2023 a. Töö nr 23139G. L-EST'97. EH2000.
 2. Tingmärgid vt. joonis VK-4-00.
 3. Torustike pikiprofiilid vt. joonis VK-6-01.
 4. Olemasolevate ristuvate kommunikatsioonide kõrgusmärgid täpsustada ehitustööde käigus, vajadusel projekt lahendust korrigeerida.

Muudatuse nr	Kuupäev	Projekteerija	Vastutav spetsialist	Selgitus
Projekteerija: Keskonnaprojekt OÜ KESKONNAPROJEKT A: Ringtee 12, 50105 Tartu T: +372 7305 060 E: kproj@keskonnaprojekt.ee MTR reg nr EP10769210-0001				
Vastutav spetsialist: Janno Erm Projekteeris: Revo Dobozi			Töö nimetus: Külite aleviku ühisveevärgi ja -kanalisatsiooni projekteerimine OSA-1 MAGISTRAAL Joonise nimetus: Asendiplaan Objekti aadress: Lemmitsi küla, Kambja vald, Tartumaa; Laseri ja Raudtee tn, Tartu linn.	
Töö tellija: Kambja Vallavalitsus Töö väljandmise aeg: 19.06.2024 Joonise digiaadress: 327201_PP_VK-4-01_AsendMagistraal.dwg			Projekti staadium: Töö number PP 327201 Mõõtkava: Joonise number 1:500 VK-4-01-08	

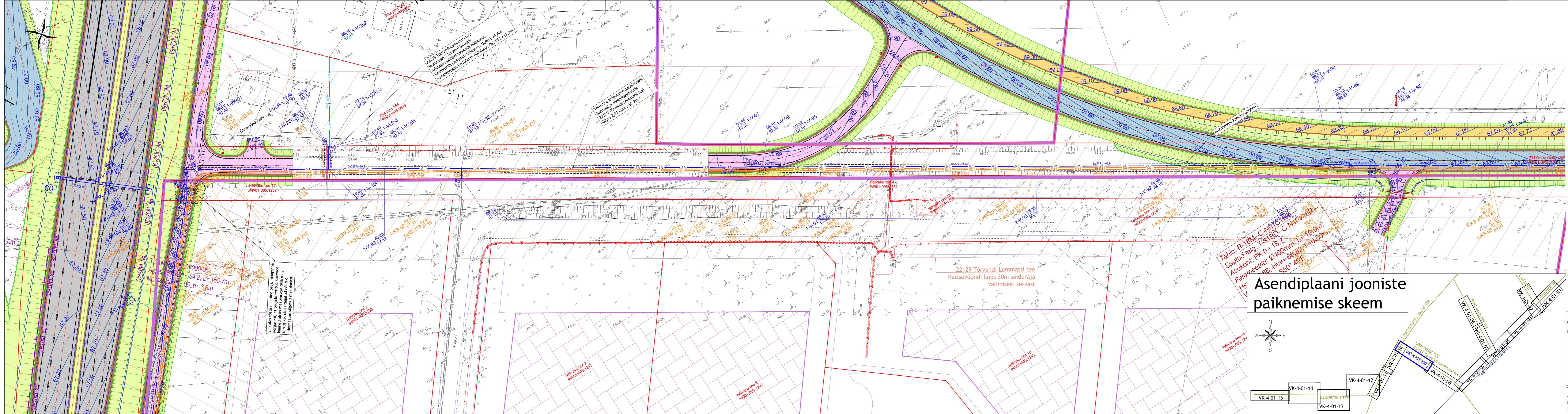

Asendiplaani jooniste paiknemise skeem

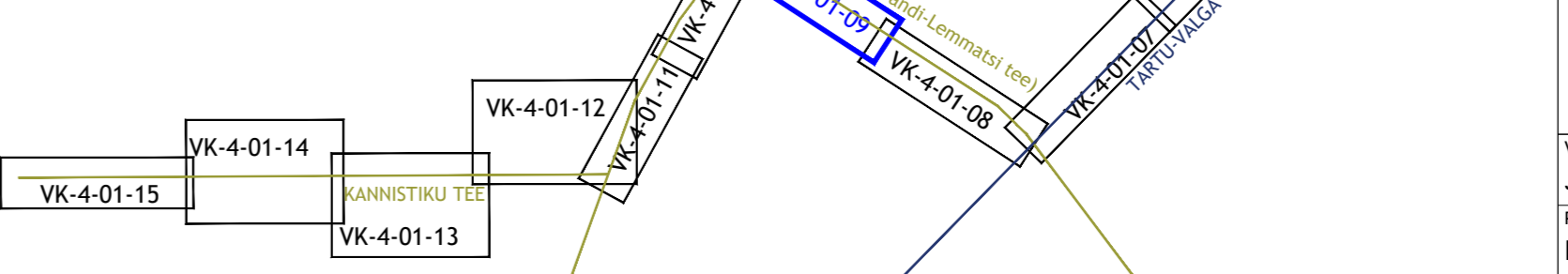
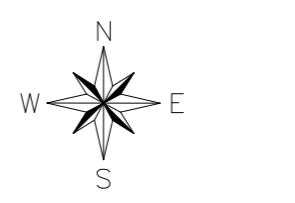

- Märkused:
1. Topo-geodeetilised asendiplaanid koostasid: Raxoest OÜ 10.2023 a. Töö nr GE-72-23; OÜ WeW 06.2022-12.2023 a. Töö nr GEO-232-23; Aabenest OÜ. 11.2023 a. Töö nr 23139G. L-EST'97. EH2000.
 2. Tingmärgid vt. joonis VK-4-00.
 3. Torustike pikiprofiilid vt. joonis VK-6-01.
 4. Olemasolevate ristuvate kommunikatsioonide kõrgusmärgid täpsustada ehitustööde käigus, vajadusel projektlahendust korrigeerida.

Muudatuse nr	Kuupäev	Projekteerija	Vastutav spetsialist	Selgitus
Projekteerija		Töö nimetus		Töö tellija
 OÜ KESKONNAPROJEKT A: Ringtee 12, 50105 Tartu T: +372 7305 060 E: kproj@keskonnaprojekt.ee MTR reg nr EP10769210-0001		Külitse aleviku ühisveevärgi ja -kanalisatsiooni projekteerimine OSA-1 MAGISTRAAL		Kambja Vallavalitsus
Vastutav spetsialist		Objekti aadress		Projekti staadium
Janno Erm	Alkiri /allkirjastatud digitaalselt/	Lemmatsi küla, Kambja vald, Tartumaa; Laseri ja Raudtee tn, Tartu linn.		Töö number 327201
Projekteeris	Alkiri /allkirjastatud digitaalselt/			Joonise number VK-4-01-09
Revo Dobozi				Möötkava 1:500

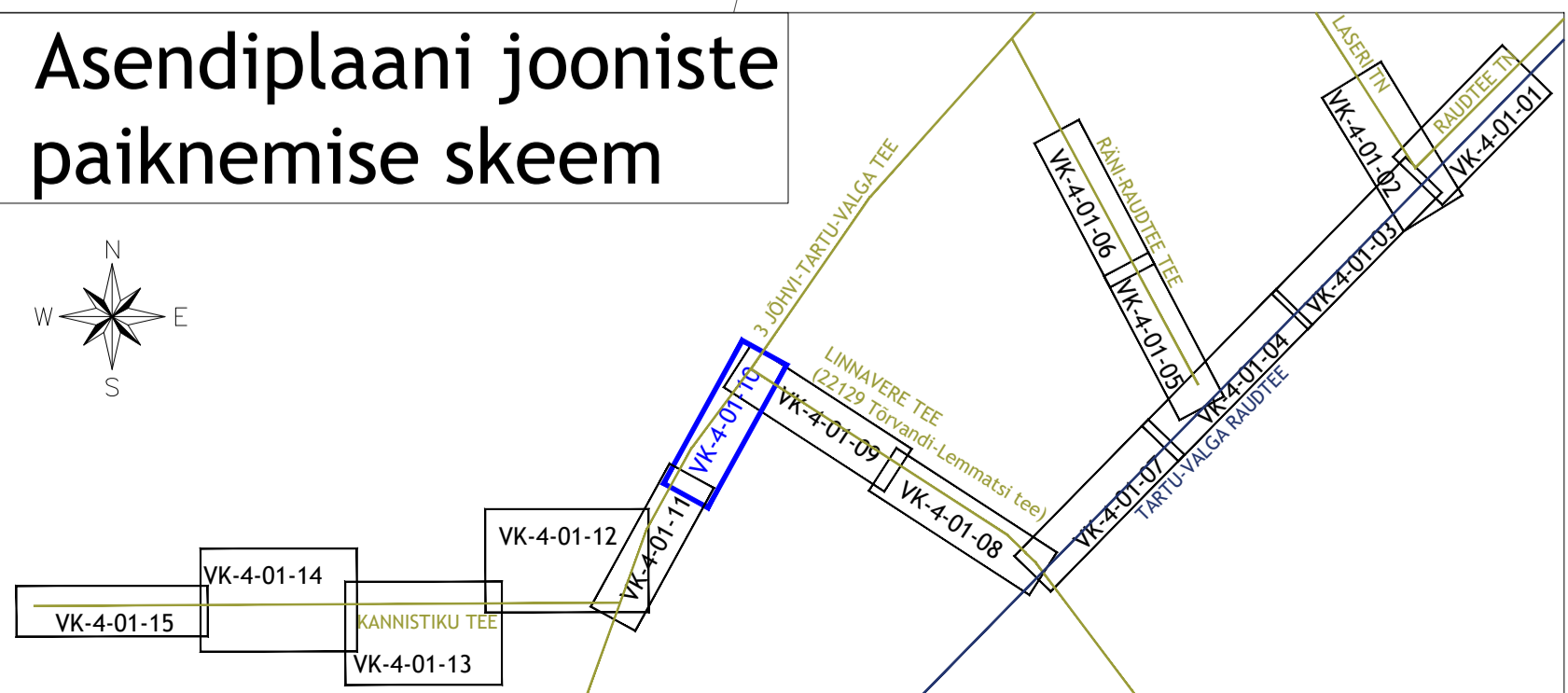
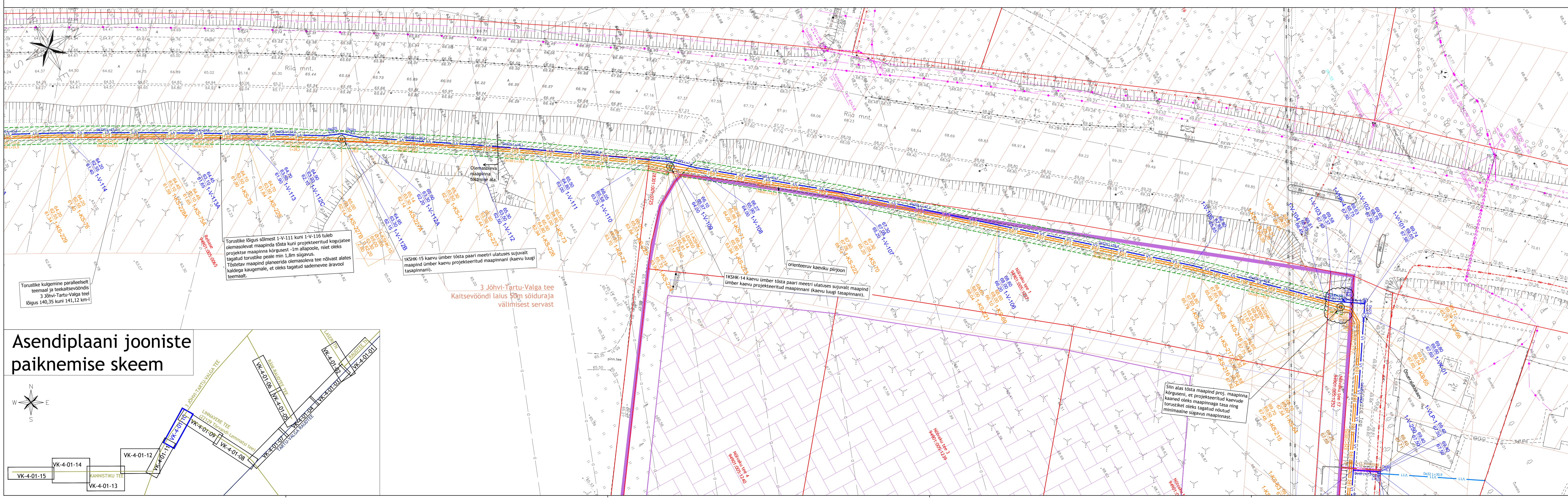
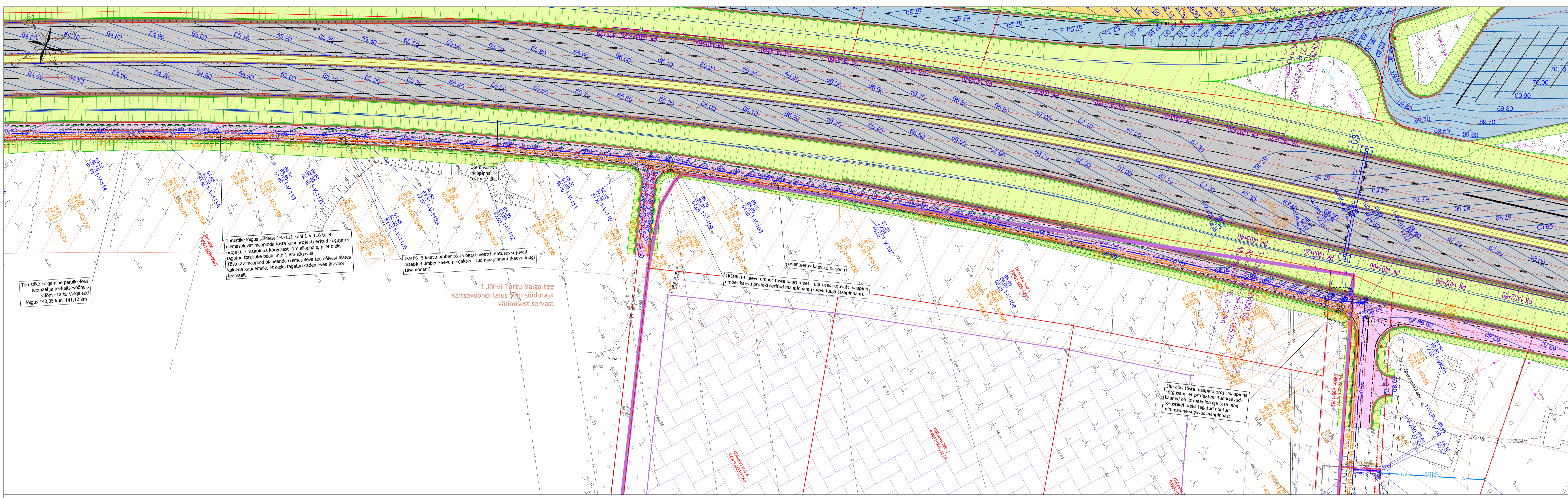

Tonustike lõigus sõlmest 1-V-111 kuni 1-V-116 tuleb olemasolevat maapinda tõsta kuni projekteeritud kogulähte projekti maapinna kõrgeseni -1m allapoole, niit oleks tagatud tonustike peale min 1,8m sügavus. Tõustatav maapind planeerida olemasoleva tee nõlvast alates kõlgsiga kaugemale, et oleks tagatud sademevee äravool teemalt.

IKSHK-15 kaevu ümber tõsta paari meetri ulatuses sujuvalt maapind ümber kaevu projekteeritud maapinnani (kaevu luugi tasapinnani).

IKSHK-14 kaevu ümber tõsta paari meetri ulatuses sujuvalt maapind ümber kaevu projekteeritud maapinnani (kaevu luugi tasapinnani).

Sini alas tõsta maapind proj. maapinna kõrgesuni, et projekteeritud kaevude tonustike oleks maapinnaga tasa ning minimaalne sügavus maapinnast.

Tonustike kõrgemine paralleelselt teemal ja teekaitsevööndis 3 Jõhvi-Tartu-Valga teel lõigus 140,35 kuni 141,12 km-l

3 Jõhvi-Tartu-Valga tee Kaitsevööndi laius 50m sõiduraja välimisest servast

- Märkused:
1. Topo-geodeetilised asendiplaanid koostasid: Raxoest OÜ 10.2023 a. Töö nr GE-72-23; OÜ Wew 06.2022-12.2023 a. Töö nr GEO-232-23; Aabenest OÜ. 11.2023 a. Töö nr Z3139G. L-EST'97. EH2000.
 2. Tingimärgid vt. joonis VK-4-00.
 3. Tonustike pikiprofilid vt. joonis VK-6-01.
 4. Olemasolevate ristuvate kommunikatsioonide kõrgusmärgid täpsustada ehitustööde käigus, vajadusel projektlahendust korrigeerida.

Muudatuse nr	Kauplev	Projekteerija	Vastutav spetsialist	Seletus
		Projekteerija	Töö nimetus	Töö teetija
		Keskonnaprojekt	Küllise aleviku ühisveerejvi ja -kanalisatsiooni projekteerimine	Kambja Vallavalitsus
		OÜ KESKONNAPROJEKT A. Ringte 12, 50105 Tartu T: +372 7305 060 E: info@keskonnaprojekt.ee MTR reg nr EP070291210001	Asendiplaan	Töö võtjaandmise aeg 19.06.2024
			Joonise nimetus	Joonise digitaalsus 327201_PP_VK-4-01_ArendMugtsai.dwg
		Vastutav spetsialist	Objekti aadress	Projekt staadium
		Janno Erm	Lemmatsi küla, Kambja vald, Tartumaa;	Töö number 327201
		Projekteeris	Lasari ja Raudtee tn, Tartu linn.	Mõõtkava 1:500
		Revo Dobozi		Joonise number VK-4-01-10

Asendiplaani jooniste paeknemise skeem

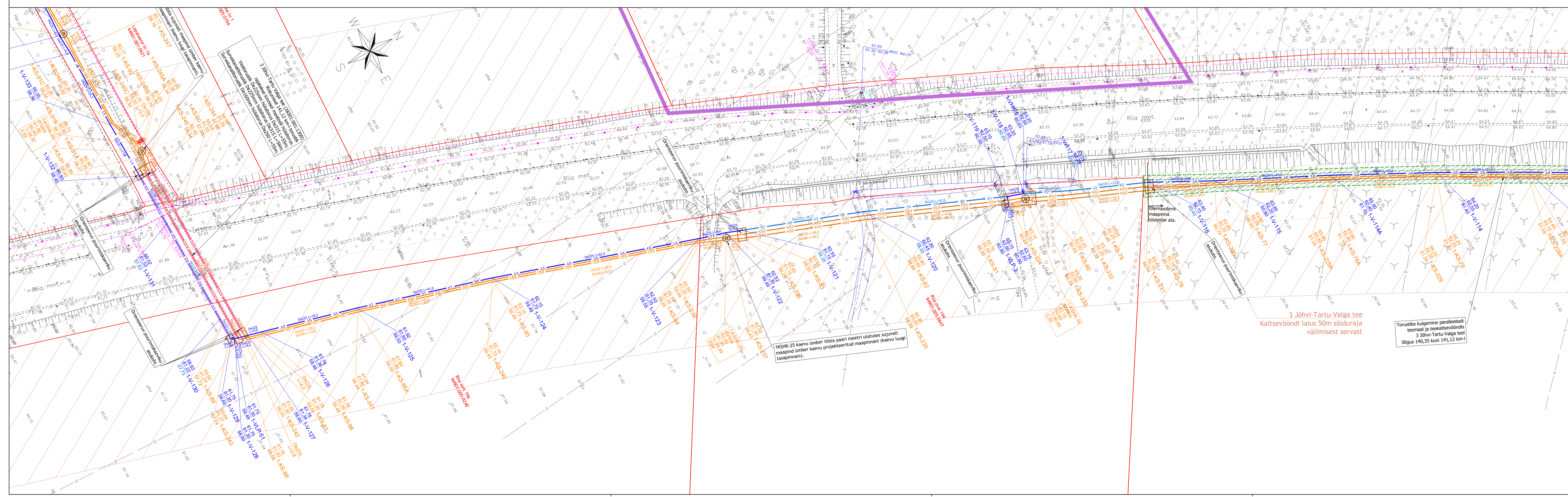
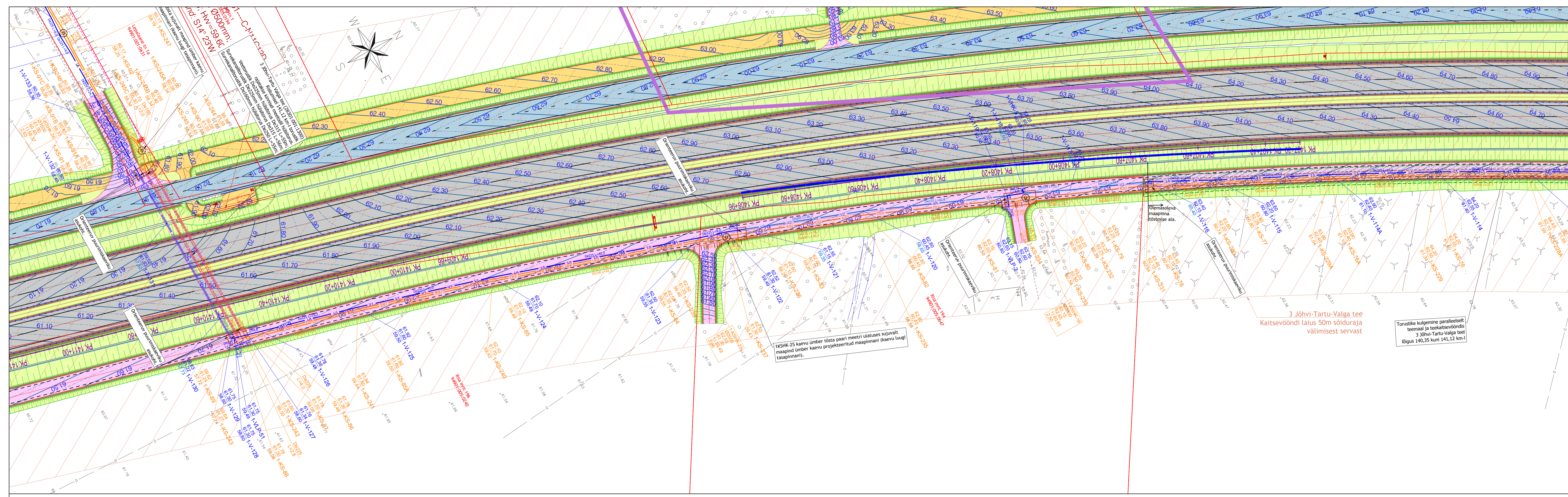

- Märkused:
1. Topo-geodeetilised asendiplaanid koostasid: Raxoest OÜ 10.2023 a. Töö nr GE-72-23; OÜ Wew 06.2022-12.2023 a. Töö nr GEO-232-23; Aabenest OÜ. 11.2023 a. Töö nr Z3139G. L-EST'97. EH2000.
 2. Tingimärgid vt. joonis VK-4-00.
 3. Torustike piki-profilid vt. joonis VK-6-01.
 4. Olemasolevate ristuvate kommunikatsioonide kõrgusmärgid täpsustada ehitustööde käigus, vajadusel projekt lahendust korrigeerida.

Muudatuse nr	Kaupäev	Projekteerija	Vastutav spetsialist	Seletus
		Keskonnaprojekt	Janno Erm	
			Revo Dobozi	
Projekteerija		Töö nimetus	Töö tellija	
Keskonnaprojekt		Külise alevikku ühisveevärgi ja -kanalisatsiooni projekteerimine	Kambja Vallavalitsus	
OÜ KESKONNAPROJEKT A. Ringkui 12, 50105 Tartu T: +372 7305 060 E: info@keskonnaprojekt.ee MTR reg nr EP10709214-0001		Joonise nimetus	Töö väljandmise aeg	
Asendiplaan		Asendiplaan	19.06.2024	
Vastutav spetsialist		Objekti aadress	Projekt staadium	
Janno Erm	Alkiri /alkirjastatud digitaalselt/	Lemmatsi küla, Kambja vald, Tartumaa;	Töö number	
Revo Dobozi	Alkiri /alkirjastatud digitaalselt/	Laseri ja Raudtee tn, Tartu linn.	PP	
Projekteeris		Mõõtkava	Joonise number	
		1:500	VK-4-01-11	

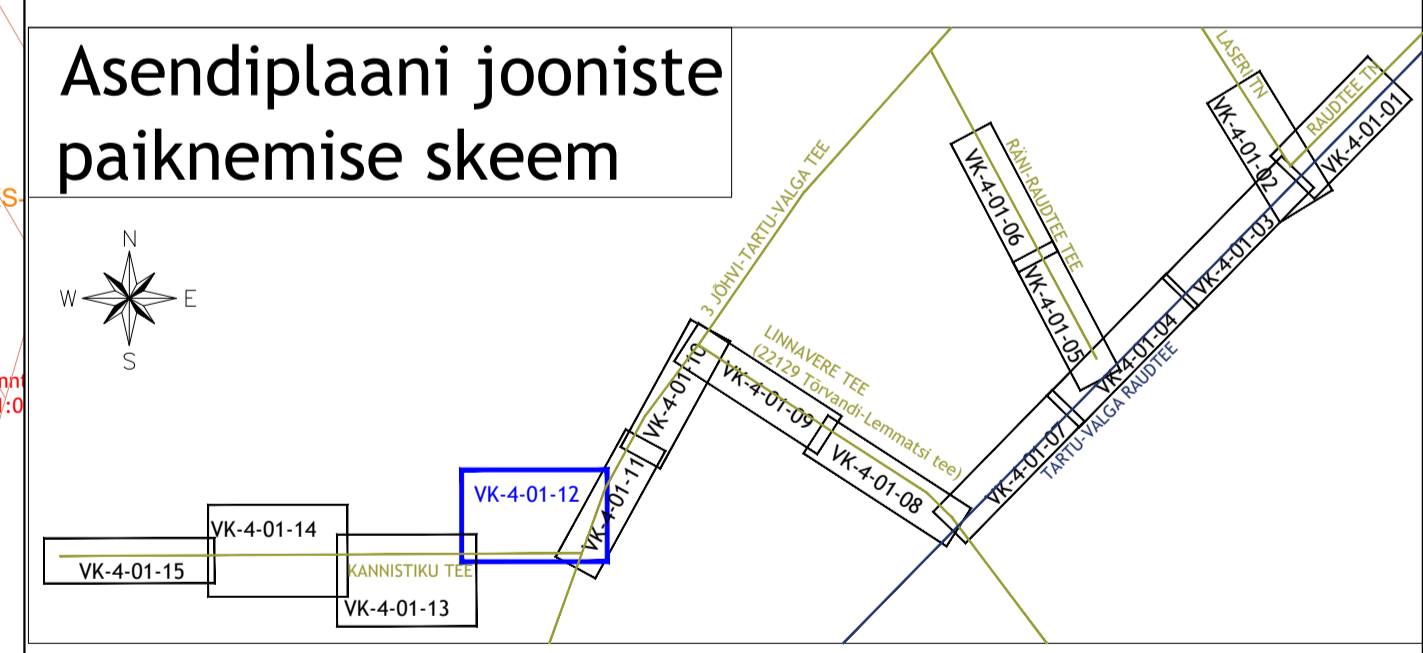
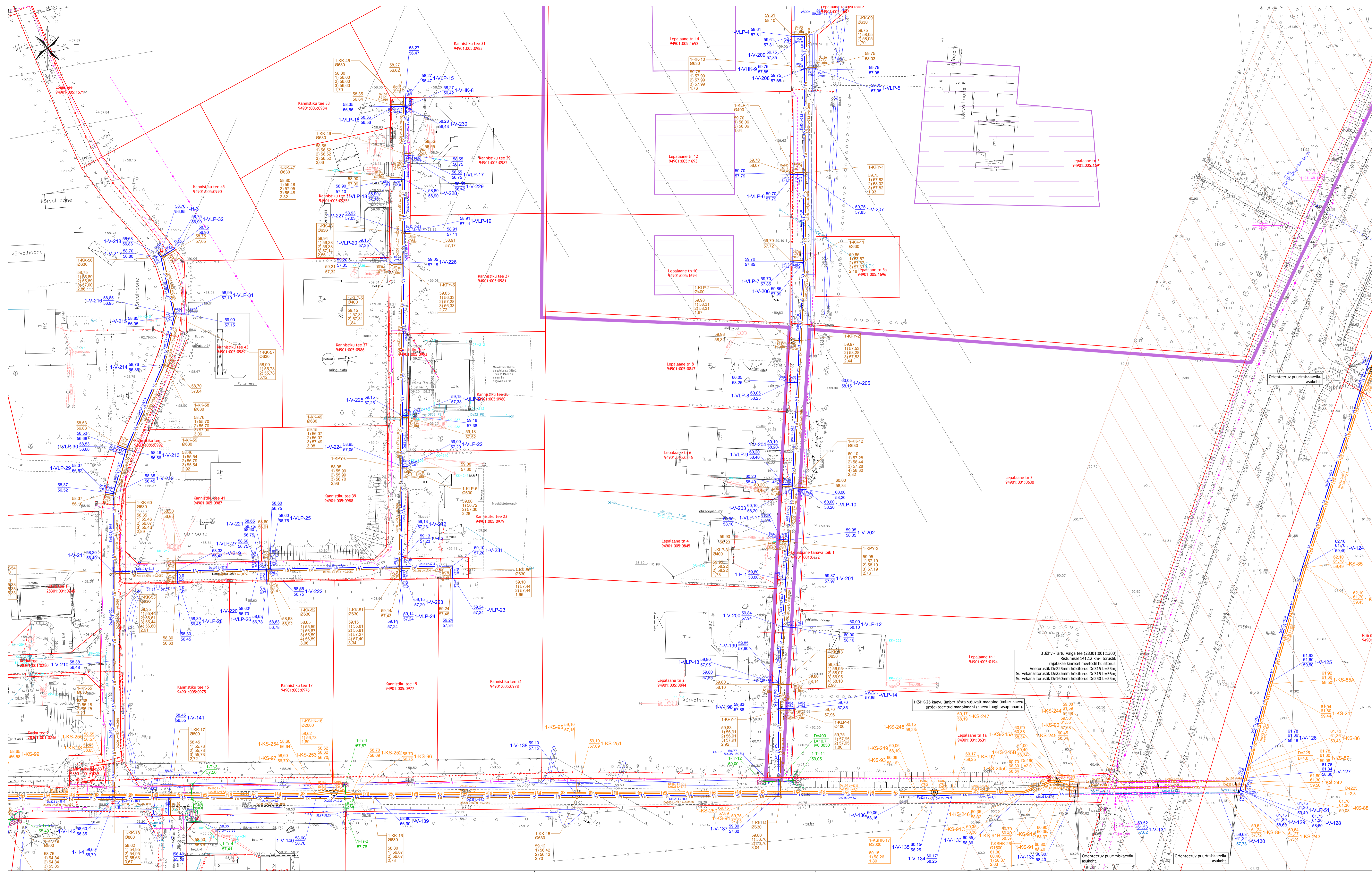

- Märkused:**
1. Topo-gedeitiseid asendiplaanid koostasid: Raxest OÜ 10.2023 a. Töö nr GE-72; OÜ Wew 06.2022.12.2023 a. Töö nr GEO-232-23; Aabenest OÜ, 11.2023 a. Töö nr Z3139G, L-EST'97, EH2000.
 2. Tingimärgid vt. joonis VK-4-00.
 3. Tonsustike pikiprofilid vt. joonis VK-6-01.
 4. Olemasolevate ristuvate kommunikatsioonide kõrgusmärgid täpsustada ehitustööde käigus, vajadusel projektalendust korrigeerida.

Muudatuse nr	Kauplev	Projekteerija	Vastutav spetsialist	Selgitus	Töö tellija
		Projekteerija	Külise aleviku ühisveerevigi ja -kanalisatsiooni projekteerimine	OSA-1 MAGISTRAAL	Kambja Vallavalitsus
		Vastutav spetsialist	Janno Erm	Asendiplaan	Töö väljandamise aeg 19.06.2024
		Projekteeris	Revo Dobozi	Asendiplaan	Projekti digiaadress 327201_PP_VK-4-01_AgendMagistraal.dwg
		Objekti aadress	Lemmatsi küla, Kambja vald, Tartumaa;	Asendiplaan	Projekti staadium
		Objekti aadress	Laseri ja Raudtee tn, Tartu linn.	Asendiplaan	Töö number 327201
		Objekti aadress		Asendiplaan	Mõõkava 327201
		Objekti aadress		Asendiplaan	Joone number 1:500
		Objekti aadress		Asendiplaan	VK-4-01-12

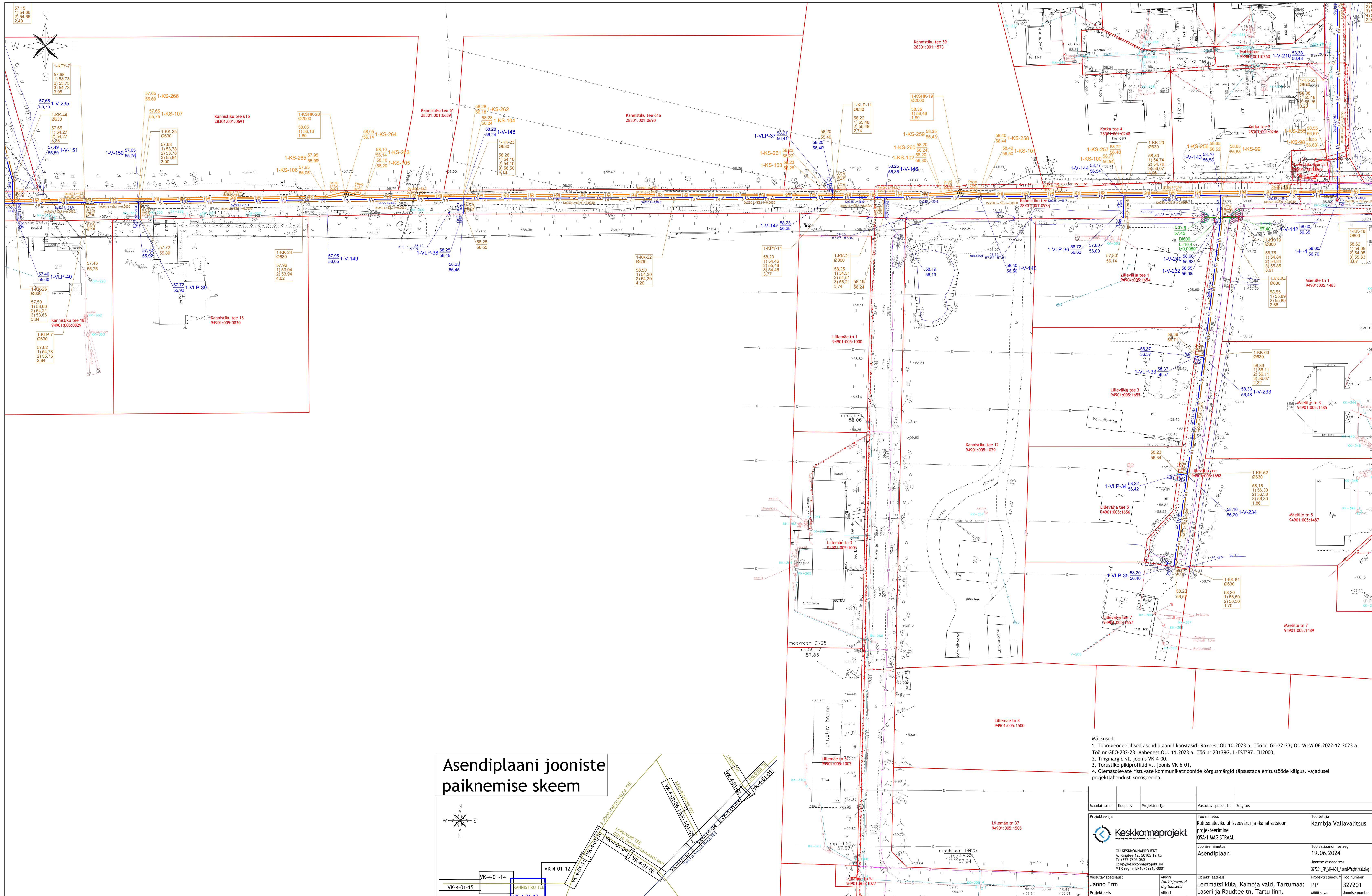

Asendiplaani jooniste paiknemise skeem

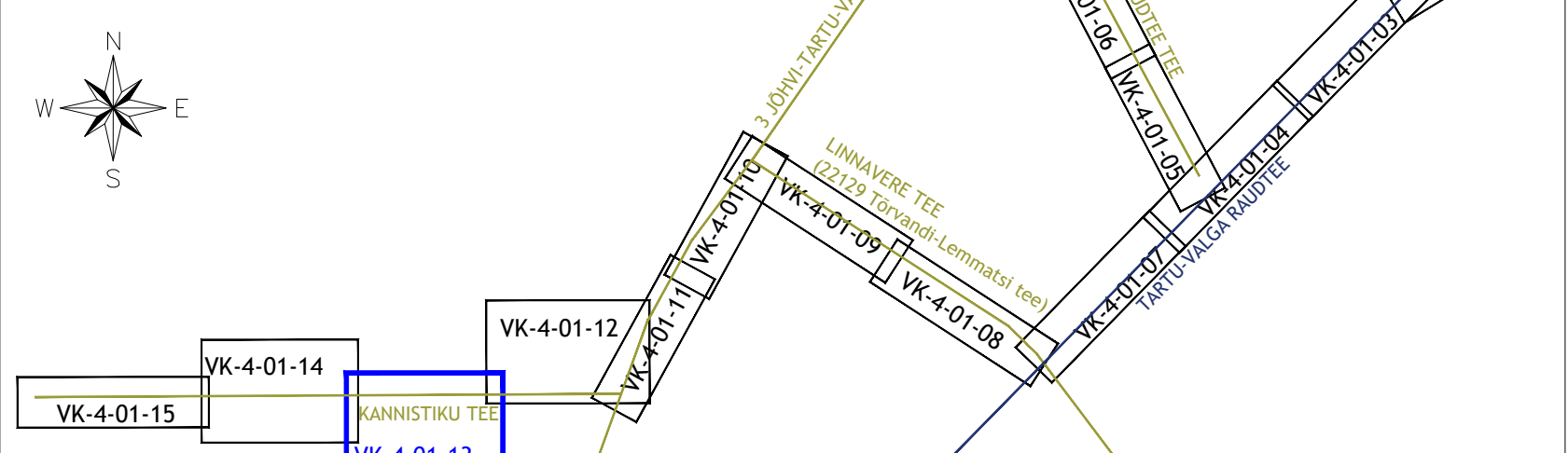

- Märkus:
1. Topo-geodeetilised asendiplaanid koostasid: Raaxoest OÜ 10.2023 a. Töö nr GE-72-23; OÜ WeW 06.2022-12.2023 a. Töö nr GEO-232-23; Aabenes OÜ, 11.2023 a. Töö nr 23139G, L-EST*97, EH2000.
 2. Tingimärgid vt. joonis VK-4-00.
 3. Torustike pikiprofiilid vt. joonis VK-6-01.
 4. Olemasolevate ristuvate kommunikatsioonide kärgumärgid täpsustada ehitustööde käigus, vajadusel projekt lahendust korrigeerida.

Maudatuse nr	Kuupäev	Projekteerija	Vastutav spetsialist	Selgitus
Projekteerija				
OÜ KESKONNAPROJEKT A: Ringtee 12, 50105 Tartu T: +372 7390 960 E: kproj@keskonnaprojekt.ee MTR reg nr EP10769210-0001				
Vastutav spetsialist		Alarik Kallik (jastatud digitaalselt)	Objekti aadress	Lemmatsi küla, Kambja vald, Tartumaa;
Projekteeris		Janno Erm		Laseri ja Raudtee tn, Tartu linn.
Revo Dobozi				
Töö tellija				Kambja Vallavalitsus
Töö väljandmise aeg				19.06.2024
Joonise digitaalsed				317201_PP_VK-4-01_AseniMagistraal.dwg
Projekti staadium				PP
Möötkava				327201
Joonise number				VK-4-01-13

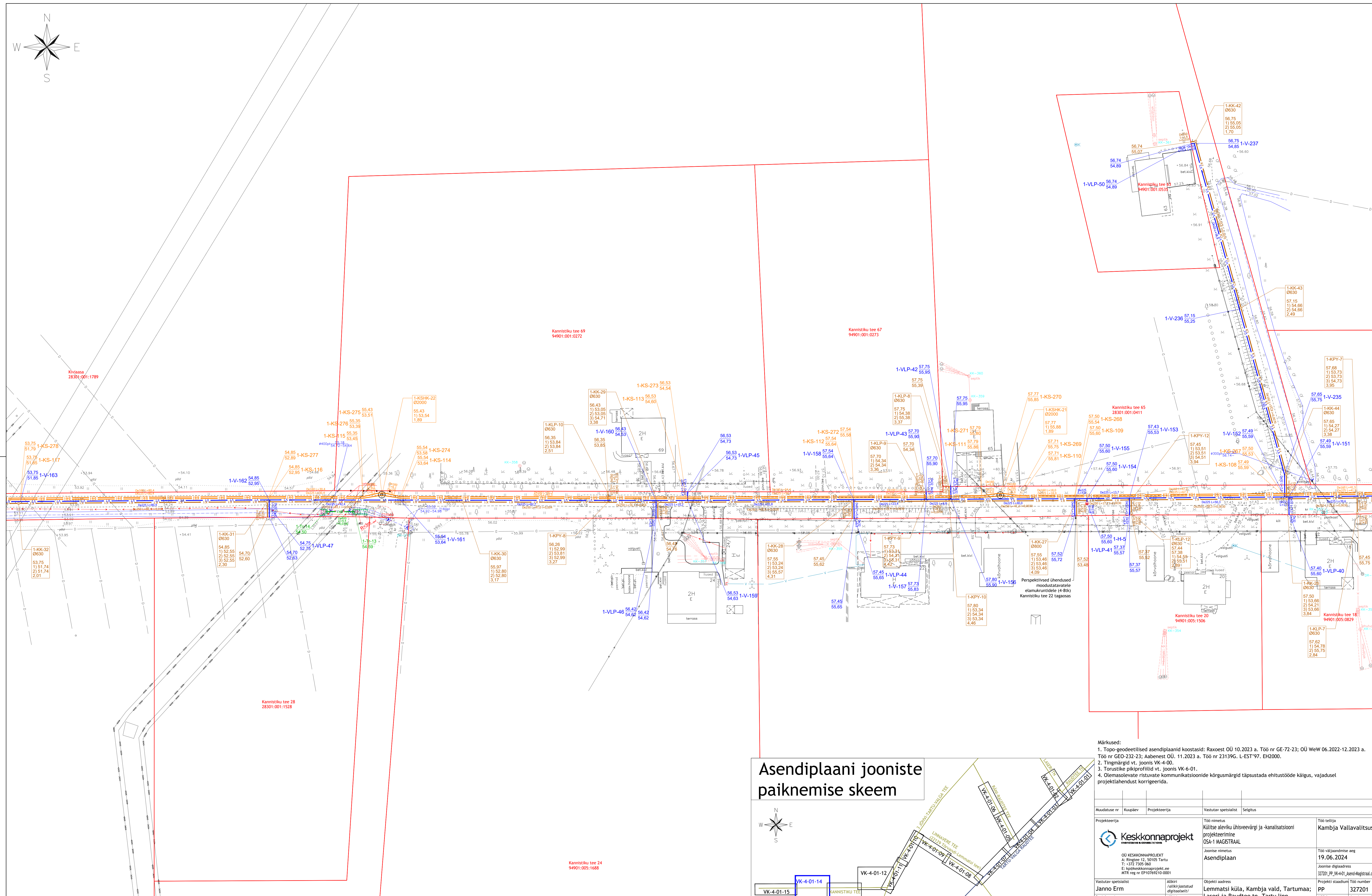
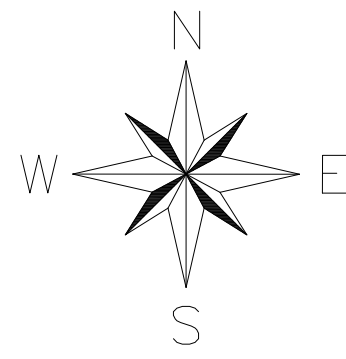

Asendiplaani jooniste paiknemise skeem

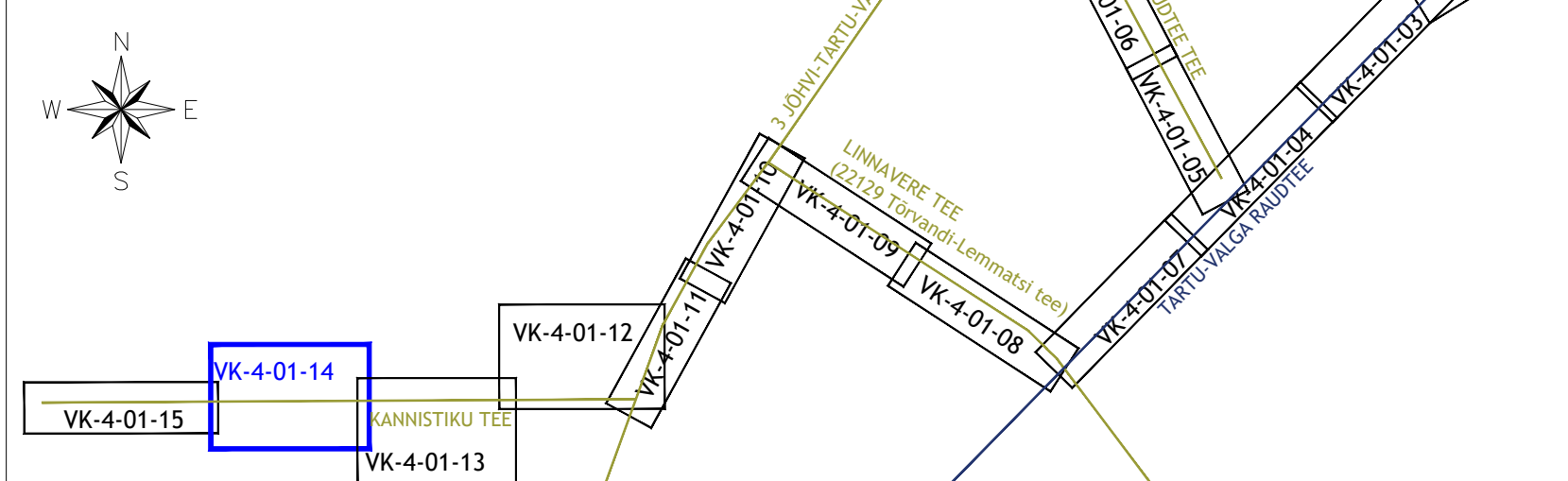

- Märkused:
1. Topo-geodeetilised asendiplaanid koostasid: Raxoest OÜ 10.2023 a. Töö nr GE-72-23; Oü WeW 06.2022-12.2023 a. Töö nr GEO-232-23; Aabenest OÜ. 11.2023 a. Töö nr 23139G. L-EST*97. EH2000.
 2. Tingimärgid vt. Joonis VK-4-00.
 3. Torustike pikiprofiilid vt. Joonis VK-6-01.
 4. Olemasolevate ristuvate kommunikatsioonide kõrgusmärgid täpsustada ehitustööde käigus, vajadusel projektlaadust korrigeerida.

Maudatuse nr	Kuupäev	Projekteerija	Vastutav spetsialist	Selgitus
Projekteerija OÜ KESKONNAPROJEKT A: Ringtee 12, 50105 Tartu T: +372 7390 960 E: kproj@keskonnaprojekt.ee MTR reg nr EP10769210-0001				
Vastutav spetsialist Janno Erm Projekteeris Revo Dobozi			Objekti aadress Lemmatsi küla, Kambja vald, Tartumaa; Laseri ja Raudtee tn, Tartu linn.	
Töö tellija Kambja Vallavalitsus		Töö viibimise aeg 19.06.2024		
Projekti staadium PP		Töö number 327201		
Mõõtkaava 1:500		Joonise number VK-4-01-14		

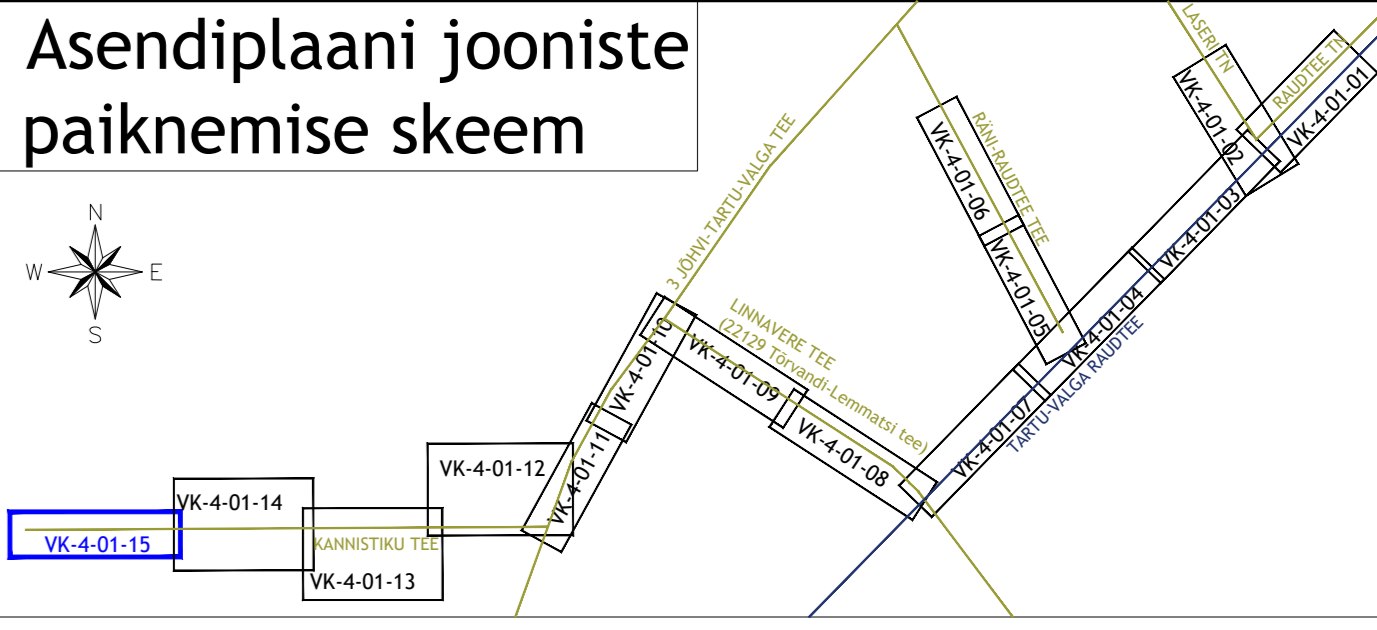
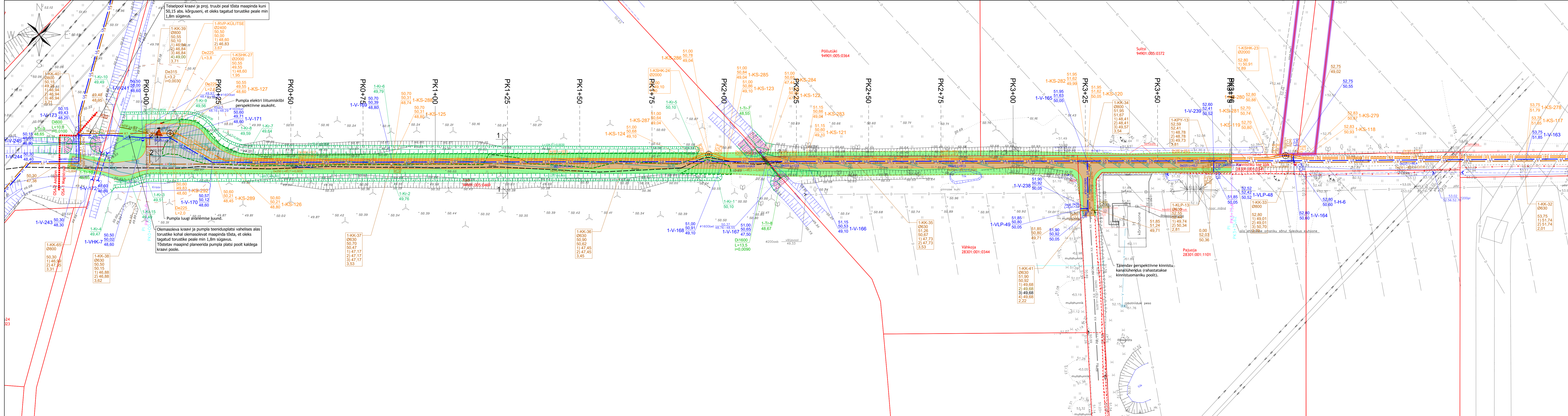

Märkused:

1. Topo-geodeetilised asendiplaanid koostasid: Raxoest OÜ 10.2023 a. Töö nr GE-72-23; OÜ WeW 06.2022-12.2023 a. Töö nr GEO-232-23; Aabenest OÜ. 11.2023 a. Töö nr 23139G. L-EST*97. EH2000.
2. Tingmärgid vt. joonis VK-4-00.
3. Torustike pikiprofiilid vt. joonis VK-6-01.
4. Olemasolevate ristuvate kommunikatsioonide kõrgusmärgid täpsustada ehitustööde käigus, vajadusel projekt lahendust korrigeerida.

Muudatuse nr	Kuupäev	Projekteerija	Vastutav spetsialist	Seigitus																												
<table border="1"> <tr> <td>Projekteerija</td> <td>Töö nimetus</td> <td>Töö tellija</td> </tr> <tr> <td rowspan="2"> OÜ KESKONNAPROJEKT A: Ringtee 12, 50105 Tartu T: +372 7305 060 E: kproj@keskonnaprojekt.ee MTR reg nr EP10769210-0001 </td> <td>Külite aleviku ühisveevärgi ja -kanalisatsiooni projekteerimine</td> <td>Kambja Vallavalitsus</td> </tr> <tr> <td>Asendiplaan</td> <td>Töö väljandmise aeg</td> </tr> <tr> <td>Vastutav spetsialist</td> <td>Altkirjastatud digitaalselt/</td> <td>Objekti aadress</td> <td>Projekti staadium</td> <td>Töö number</td> </tr> <tr> <td>Janno Erm</td> <td>Altkirjastatud digitaalselt/</td> <td>Lemmatsi küla, Kambja vald, Tartumaa; Laseri ja Raudtee tn, Tartu linn.</td> <td>PP</td> <td>327201</td> </tr> <tr> <td>Projekteeris</td> <td>Altkirjastatud digitaalselt/</td> <td></td> <td>Möötkava</td> <td>Jooniste number</td> </tr> <tr> <td>Revo Dobozi</td> <td>Altkirjastatud digitaalselt/</td> <td></td> <td>1:500</td> <td>VK-4-01-15</td> </tr> </table>					Projekteerija	Töö nimetus	Töö tellija	 OÜ KESKONNAPROJEKT A: Ringtee 12, 50105 Tartu T: +372 7305 060 E: kproj@keskonnaprojekt.ee MTR reg nr EP10769210-0001	Külite aleviku ühisveevärgi ja -kanalisatsiooni projekteerimine	Kambja Vallavalitsus	Asendiplaan	Töö väljandmise aeg	Vastutav spetsialist	Altkirjastatud digitaalselt/	Objekti aadress	Projekti staadium	Töö number	Janno Erm	Altkirjastatud digitaalselt/	Lemmatsi küla, Kambja vald, Tartumaa; Laseri ja Raudtee tn, Tartu linn.	PP	327201	Projekteeris	Altkirjastatud digitaalselt/		Möötkava	Jooniste number	Revo Dobozi	Altkirjastatud digitaalselt/		1:500	VK-4-01-15
Projekteerija	Töö nimetus	Töö tellija																														
 OÜ KESKONNAPROJEKT A: Ringtee 12, 50105 Tartu T: +372 7305 060 E: kproj@keskonnaprojekt.ee MTR reg nr EP10769210-0001	Külite aleviku ühisveevärgi ja -kanalisatsiooni projekteerimine	Kambja Vallavalitsus																														
	Asendiplaan	Töö väljandmise aeg																														
Vastutav spetsialist	Altkirjastatud digitaalselt/	Objekti aadress	Projekti staadium	Töö number																												
Janno Erm	Altkirjastatud digitaalselt/	Lemmatsi küla, Kambja vald, Tartumaa; Laseri ja Raudtee tn, Tartu linn.	PP	327201																												
Projekteeris	Altkirjastatud digitaalselt/		Möötkava	Jooniste number																												
Revo Dobozi	Altkirjastatud digitaalselt/		1:500	VK-4-01-15																												