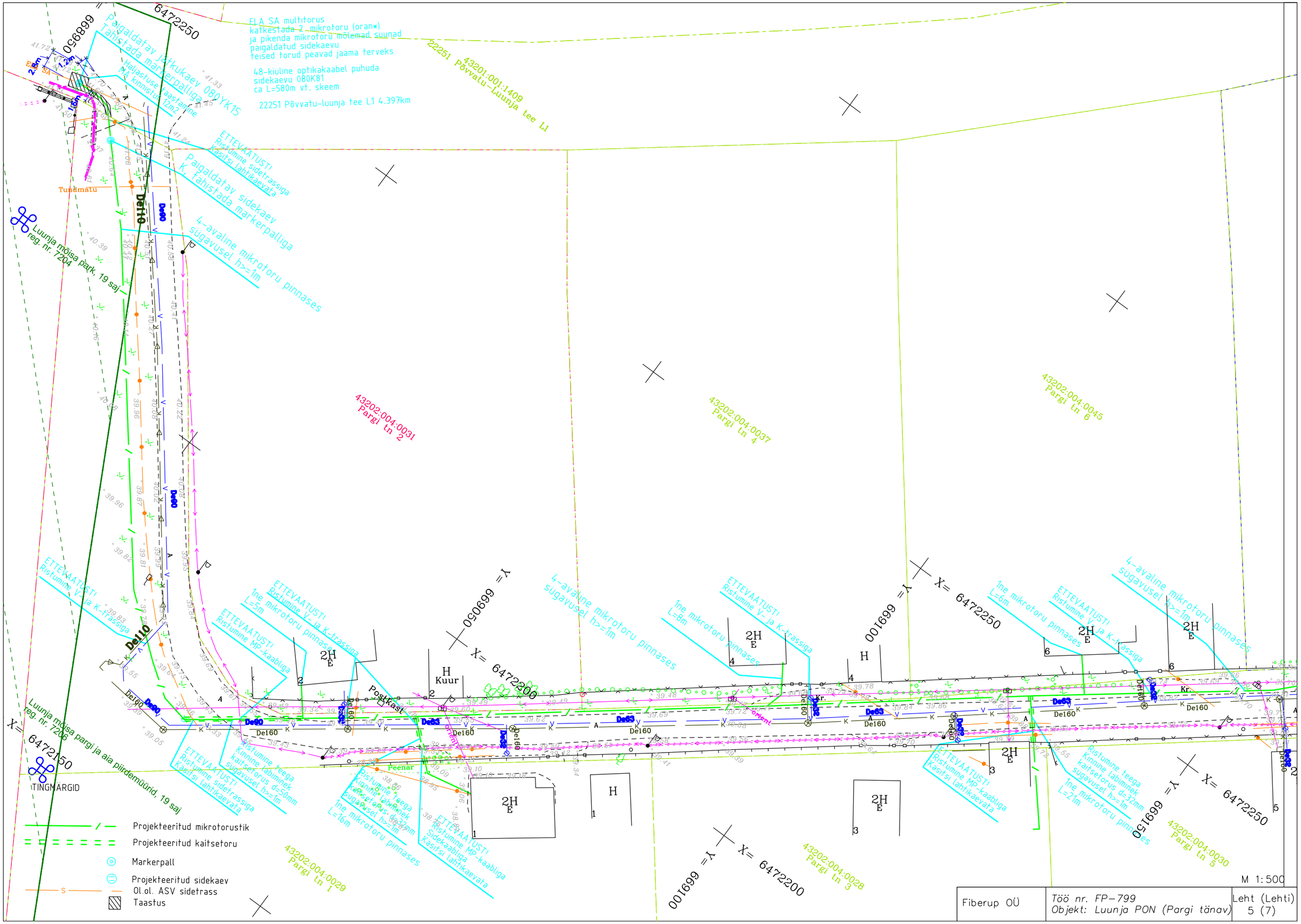

ELA SA multitorus
katkestada 2 mikrotoru (oran*)
ja pikenda mikrotoru mõlemad suunad
paigaldatud sidekaevu
teised torud peavad jääma terveks
48-kiuline optikakaabel puhuda
sidekaevu 080K81
ca L=580m vt. skeem
22251 Põvvatu-luunja tee L1 4.397km
22251 Põvvatu-Luunja tee L1
43201:001:1409
Paigaldatav jätkukaev 080YK15
Tähistada markerpalliga
Haljastuse taastamine
ETTEVAATUSTI
Ristumine sidetrassiga
Kasitsi lahtikaevata
Paigaldatav sidekaev
K. tähistada markerpalliga
4-avaline mikrotoru pinnases
sügavusel h>=1m
Luunja mõisa park, 19 saj
reg. nr. 7204
Luunja mõisa pargi ja aia piirdemüürid, 19 saj
reg. nr. 7206
TINGMÄRGID
43202:004:0031
Pargi tn 2
43202:004:0037
Pargi tn 4
43202:004:0045
Pargi tn 6
43202:004:0029
Pargi tn 1
43202:004:0028
Pargi tn 3
43202:004:0030
Pargi tn 5
Postkast
Peenar
Kuur
Projekteeritud mikrotorustik
Projekteeritud kaitsetoru
Markerpall
Projekteeritud sidekaev
Ol.ol. ASV sidetrass
Taastus
M 1:500
Fiberup OÜ
Töö nr. FP-799
Objekt: Luunja PON (Pargi tänav)
Leht (Lehti)
5 (7)