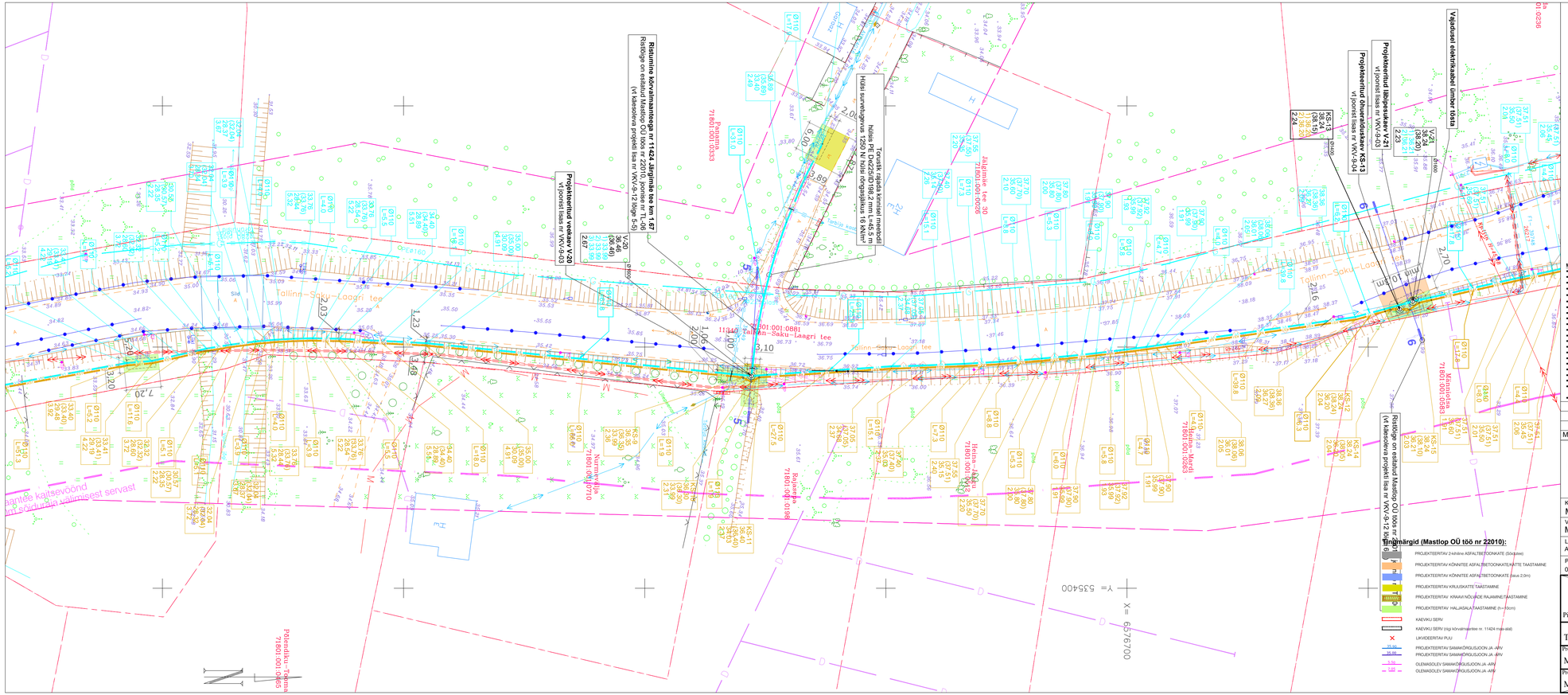

Tingmärgid (Eesti Veeprojekt OÜ töö nr 06-17) varem projekteeritud torustikud:

V-X 00.00 (00.00) 00.00 0.00	Proj. veetorustiku sõlme tähis projekteeritud maapinna kõrgus (olemasoleva maapinna kõrgus) toru põhja kõrgus toru põhja sügavus proj. maapinnast (m)
ØXX 0.00	Proj. veetoru läbimõõt toru pikkus (m)
KK-X 00.00 (00.00) 1)00.00 2)00.00 3)00.00 4)00.00 0.00	Proj. ühiskanalisatsiooni kaevu tähis projekteeritud maapinna kõrgus (olemasoleva maapinna kõrgus) 1)toru põhja kõrgus väljavoolul 2)toru põhja kõrgus sissevoolul 3)toru põhja kõrgus sissevoolul 4)toru põhja kõrgus sissevoolul kaevu sügavus (m)
ØXX L=0.00 H=0.00	Proj. kanalitoru läbimõõt toru pikkus (m) toru langi
KS-X 00.00 (00.00) 00.00 0.00	Proj. survekanalisatsioonitoru sõlme tähis projekteeritud maapinna kõrgus (olemasoleva maapinna kõrgus) toru põhja kõrgus toru põhja sügavus proj. maapinnast (m)
0.00	Proj. survekanalisatsioonitoru läbimõõt toru pikkus (m)
V-X	Proj. ühisveetorustik
KS-X	Proj. isevoolne ühiskanalisatsioonitorustik
KS1-X	Proj. surveline ühiskanalisatsioonitorustik
	Proj. kanalisatsioonikaev
	Proj. veetorustiku siiber
	Proj. veekaev/suurveekanalikaev
	Proj. survekanalisatsiooni siiber
	Proj. reoveepumpla
X X	Likvideeritav torustik
	Likvideeritav kaevuobjekt
	Proj. torustik kinnisel meetodil

V-X 0.00 (0.00) 1)0.00 2)0.00 3)0.00 0.00	Veekaevu tähis ol.ol. maapinna kõrgus (proj. maapinna kõrgus) 1)toru põhja kõrgus väljavoolul 2)toru põhja kõrgus sissevoolul 3)toru põhja kõrgus sissevoolul kaevu sügavus (m)
KS-X 0.00 (0.00) 1)0.00 2)0.00 3)0.00 0.00	Survekanalisatsioonikaevu tähis ol.ol. maapinna kõrgus (proj. maapinna kõrgus) 1)toru põhja kõrgus väljavoolul 2)toru põhja kõrgus sissevoolul 3)toru põhja kõrgus sissevoolul kaevu sügavus (m)

Tingmärgid (geodeetiline alusplaan):

	Katastripiir
	Mõõdistusala piir
	Olemasolev sidekaabel
	Olemasolev madalpingekaabel
	Olemasolev madalpinge õhuliin
	Olemasolev veetorustik
	Olemasolev kanalisatsioonitorustik
	Olemasolev drenaaž

MÄRKUSED:

- Hõlmema kuupäevaga joonis tühistab varasema.
- Joonis on Seletuskirja ja selle lisade lahutamatu osa.
- **Torustiku paigaldamisel tuleb juhinduda plasttorude paigaldusjuhendist "Maa sisse ja vette paigaldatavad plasttorud. Paigaldusjuhend." RIL 77 - 2013.**
- Topo-geodeetilised alusplaanid on koostanud Geodeesia24 OÜ, töö nr G_690_22, 2022 a. ja Güvana Disain OÜ, töö nr G_690_22, 2022 a.
- Teede-ehitusliku alusplaanina on kasutatud Mastlop OÜ poolt koostatud teede-ehitusliku asendiplaani, töö nr 22010, 2024 a.
- Projekteerimisel on aluseks võetud Eesti Veeprojekt OÜ poolt koostatud Tänassilma ja Jälgimäe küla vahelise ÜVK rajamine, töö nr 06-17, 11.12.2017 a. (muudetud EH2000 süsteemi).
- Koordinaadid L-EST 97 süsteemis, kõrgused EH2000 süsteemis.
- Projekteerijal puudub info kinnistul ja kinnistu piirist väljapoole jäävate tehnovõrkude asukohtade kohta.
- Kaevamistöödel olemasolevate kaablite läheduses teha käsitsi.
- Tehnovõrkude olemasolul tuleb enne ehitustööde algust taotleda ehitustegevuse luba ehitusalalase jäävate tehnovõrkude valdajalt.
- Olemasolevate tehnovõrkude ja maapinna kõrgusmärgid, materjalid täpsustada enne materjalide ja seadmete tellimist ning enne ehitustöödega alustamist koha peal.
- Survetorustiku paigalduse minimaalne sügavus maapinnast on 1,8 m (mõõdeluna toru laest), vastasel juhul tuleb torustik soojustada.
- Isevoolse kanalisatsiooni torustikel on antud toru põhja kõrgusmärk.
- Survetorustikel on antud toru lae kõrgusmärk.
- Torude pikkused on antud meetrites. Torude pikkused on antud kaevu/sõlme teljest kaevu/sõlme teljeni ühendusdetailide pikkusi arvestamata..
- Projekteeritud siibrid ja maakraanid tuua teleskoopse spindlipikendusega maapinnani kape alla.
- Projekteeritud survetorustikud märgistada spetsiaalse signaalkaabliga.
- Projekteeritud kanalisatsioon- ja veetorustiku ristumised tuleb veetorustik paigaldada tagades minimaalne lubatud rajamissügavus ning tehnovõrkude vahelised vähimad kujad.
- PE-survetorustike paigaldamisel pidada kinni minimaalsest lubatud painderaadiuse nõudest või kasutada vastavaid PE-poognaid.
- Olemasoleva maapinna kõrgusanud kaevude ja sõlmede kohal on saadud interpoleerimise teel ja vajadusel kuuluvad täpsustamisele ehitustööde käigus.
- Juhul kui olemasolevad tehnovõrgud pakkervad teistel sügavustel kui geodeetilises uuringutes ja joonistel kirjeldatud, siis korrigeeritakse vajadusel projektlahendust ehitustööde käigus peale tegeliku sügavuse selgumist.
- Muudatuste sisseviimise korral tuleb sellest teavitada projekti koostajat. Vajadusel korrigeeritakse projekti.

Muudatuse nr	Muudatuse kirjeldus	Kuupäev
v04	Lahendus muudetud vastavalt EHR märkustele.	15.05.2024
v03	Lahendus muudetud vastavalt EHR märkustele.	10.04.2024
v02	Lahendus muudetud vastavalt EHR märkustele.	07.07.2023

AQUARE
EEP004288

AQUARE OÜ
Reg.nr. 14785938
Ehitajate tee 110
Tallinn, Harju maakond
aquare@aquare.ee

Tellija: Mastlop OÜ

Töö nimetus: Jälgimäe küla Kaili ja Jälgimäe tee 51 kinnistute detailplaneeringu järgsed veevarustuse ja kanalisatsiooni välisvõrgud

Koostas: Marko Raid

Vastutav pädev isik: Marko Raid

Joonise nimetus: Vee- ja kanalisatsioonitorustike asendiplaan nr 3 (Eesti Veeprojekt OÜ töö nr 06-17 II etapp)

Lähtefaili nimi: AQ22033_PP_v04_Jalgimae-VKV.dwg

Objekti aadress: Jälgimäe küla, Saku vald, Harju maakond

Projekti koostamise kuupäev:	Väljatrükkimise kuupäev:	Töö nr:	Staadium:	Joonise nr:	Mõõtkava:
07.10.2022	15.05.2024	AQ22033	PP	VKV-4-03	1:500

EESTI veeprojekt
Pikk 12, 51009 Tartu. Tel 7409 361

Tellija: Saku Vallavalitsus

Töö nimetus: Tänassilma ja Jälgimäe küla vahelise ühisveevärgi ja -kanalisatsiooni rajamine

Projektijuht: Meelis Viirma

Joonise nimetus: Torustike asendiplaan 5

Toomas Kooskora

Projekteerija: Maarika Müüli

Kuupäev	Staadium	Mõõt	Töö nr	Leht	Lehti
11.12.2017	Põhiprojekt	1:500	06-17	VK-4-05	VK-4-09