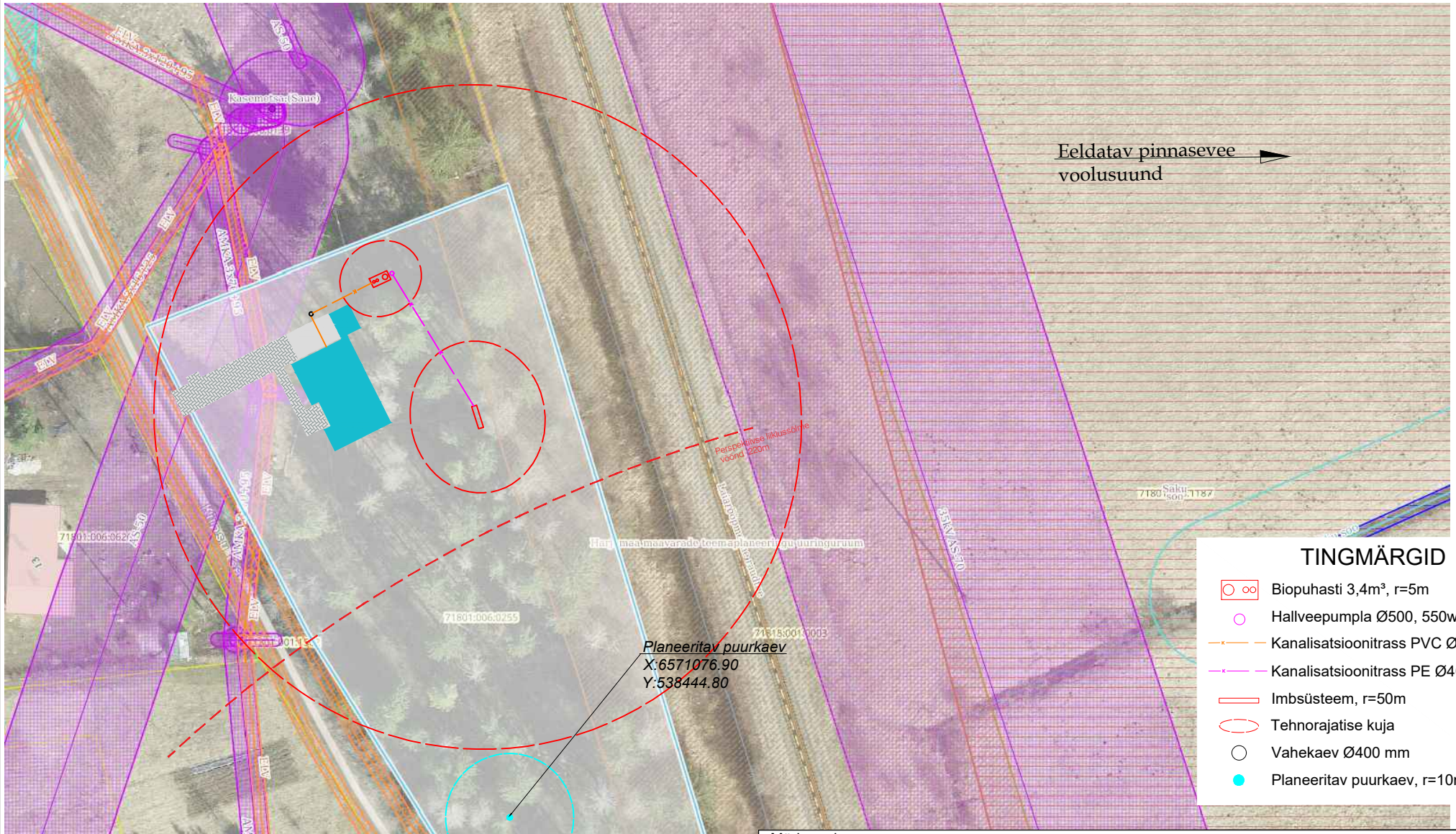

TINGMÄRGID

- Biopuhasti 3,4m³, r=5m
- Hallveepumpla Ø500, 550w
- Kanalisatsioonitrass PVC Ø110mm
- Kanalisatsioonitrass PE Ø40mm
- Imbsüsteem, r=50m
- Tehnorajatise kuja
- Vahekaev Ø400 mm
- Planeeritav puurkaev, r=10m

Märkused:
1. Kinnistu asendiplaan saadud Maa-ametist seisuga 20.05.2024.

PUURKAEVUMEISTRID

Puurkaevumeistrid OÜ
Reg.nr: 12521431
MTR-i reg. nr: EEP003922, EEH007335
Salme tee 2, Papsaare küla,
Pärnu linn, Pärnumaa
info@puurkaevumeistrid.ee

Objekt:

SASSI

Kasemetsa küla, Saku vald, Harju maakond

Katastriüksuse nr: 71801:006:0255

Joonestaja:	Ardo Lünekund	Joonise nimetus: KANALISATSIOONITRASSI JA BIOPUHASTI ASENDIPLAAN			Joonise nr: 3
Ehitaja:	Puurkaevumeistrid OÜ	Mõõtkava: 1:500	Töö nr: 068	Kuupäev: 20.05.2024	Leht / lehti: 1 / 1
Tellija:	Muhe Kodu Kinnisvara OÜ				