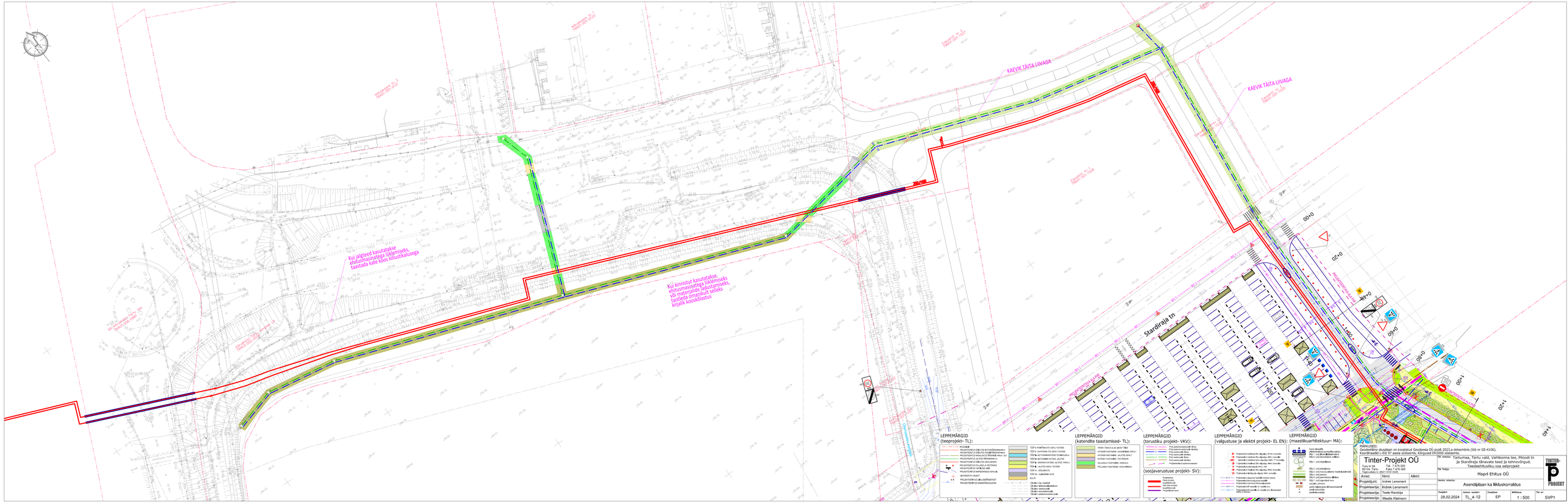

KAEVIK TÄITA LIIVAGA
KAEVIK TÄITA LIIVAGA
Kui jalgteed kasutatakse ehitusmasinatega liiklemiseks, taastada kate kõos killustikalusega
Kui kinnistut kasutatakse ehitusmasinatega liiklemiseks või materjalide ladustamiseks, taotleda omanikuit selleks kirjalik kooskõlastus
Stardiraja tn
PROJEKTEERITAVA ALA PIIR
LEPPEMÄRGID (teeprojekt- TL):
LEPPEMÄRGID (katendite taastamised- TL):
LEPPEMÄRGID (torustiku projekt- VKV):
(soojavarustuse projekt- SV):
LEPPEMÄRGID (valgustuse ja elektri projekt- EL EN):
LEPPEMÄRGID (maastikuarhitektuur- MA):
MÄRKUSED:
Geodeetilise aluspiaan on koostatud Geodeesia OÜ poolt 2023.a detsembris (Itö nr GE-4106).
Koordinaadid i-ÉST 97 aasta süsteemis, Kõrgused EH2000 süsteemis.
Tinter-Projekt OÜ
Tartumaa, Tartu vald, Vahtkonna tee, Piloodi tn ja Stardiraja tänavate teed ja tehnovõrgud.
Teedeehitusliku osa eelprojekt
Maprit Ehitus OÜ
Asendiplaan ka liikluskorraldus
Projektijuht: Indrek Lensment
Projekteerija: Teele Randoja
Projekteerija: Meelis Kleinson
28.02.2024
TL_4-12
EP
1 : 500
SVP1