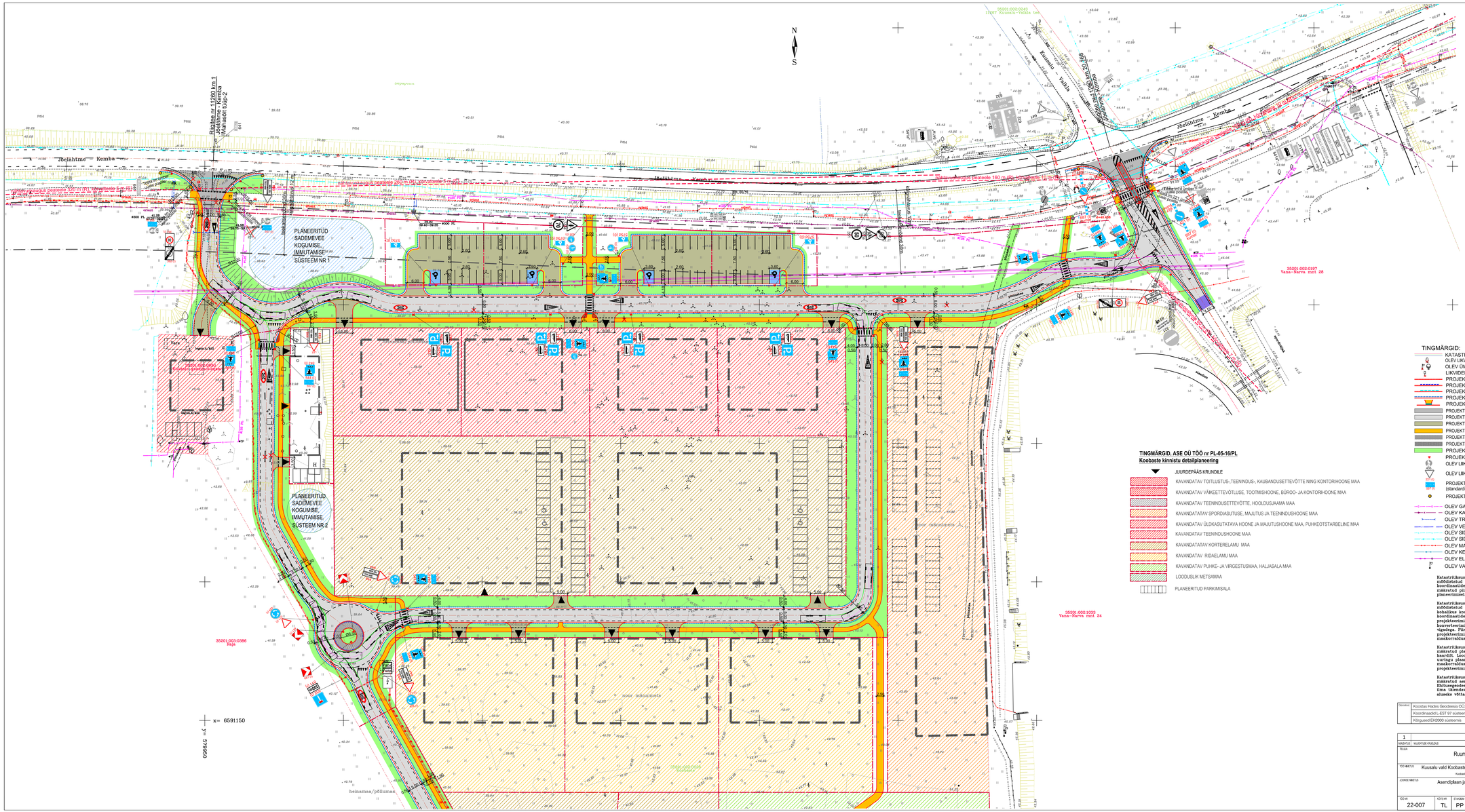

TINGMÄRGID, ASE OÜ TÖÖ nr PL-05-16/PL
Koobaste kinnistu detailplaneering

- JUURDEPÄÄS KRUNDILE
- KAVANDATAV TOITLUSTUS-,TEENINDUS-, KAUBANDUSETTEVÕTTE NING KONTORIHOONE MAA
- KAVANDATAV VÄIKEETTEVÕTLUSE, TOOTMISHOONE, BÜROO- JA KONTORIHOONE MAA
- KAVANDATAV TEENINDUSETTEVÕTTE, HOOLDUSJAAMA MAA
- KAVANDATAV SPORDIASUTUSE, MAJUTUS JA TEENINDUSHOONE MAA
- KAVANDATAV ÜLDKASUTATAVA HOONE JA MAJUTUSHOONE MAA, PUHKEOTSTARBELINE MAA
- KAVANDATAV TEENINDUSHOONE MAA
- KAVANDATAV KORTERELAMU MAA
- KAVANDATAV RIDAELAMU MAA
- KAVANDATAV PUHKE- JA VIRGESTUSMAA, HALJASALA MAA
- LOODUSLIK METSAMAA
- PLANEERITUD PARKIMISALA

TINGMÄRGID:

- KATASTRIÜKSUSE PIIR
- OLEV LIKVIDEERITAV PUU
- OLEV ÜMBERTÕSTETAV TÄNAVAVALGUSTI
- LIKVIDEERITAV LIIKLUSMÄRGI POST
- PROJEKTEERITUD ÄÄREKIVI 15x29xL, cm (h= 10 cm)
- PROJEKTEERITUD ÄÄREKIVI 15x29xL, cm (h= 5 cm)
- PROJEKTEERITUD ÄÄREKIVI 15x29xL, cm (h= 1 cm)
- PROJEKTEERITUD KATTE SERV JA TUGIPEENAR
- PROJEKTEERITUD BRAIKIVI PAIGALDAMINE ÜLEKÄIGURAJAL
- PROJEKTEERITUD ASFALTKATE (TÜÜP 1)
- PROJEKTEERITUD ASFALTKATE (TÜÜP 2)
- PROJEKTEERITUD ASFALTKATE (TÜÜP 3)
- PROJEKTEERITUD ASFALTKATE (TÜÜP 4)
- PROJEKTEERITUD TARDKIVIKATE, täringukivi (TÜÜP 5)
- PROJEKTEERITUD BETOONKIVIKATE (TÜÜP 6)
- PROJEKTEERITUD MURU KÜLV KASVUPINNASE KIHI PAKSUSEGA 10 cm
- PROJEKTEERITUD LIIKLUSMÄRGI POST
- OLEV LIIKLUSMÄRK
- OLEV LIIKLUSMÄRK UUES ASUKOHAS
- PROJEKTEERITUD LIIKLUSMÄRK (standardijärgse numbri ja suurusgrupiga)
- PROJEKTEERITUD TÄHISPOST (kollane helkur)
- OLEV GAASITORU
- OLEV KANALISATSIOONITORU
- OLEV TRUUP
- OLEV VEETORU
- OLEV SIDEKANALISATSIOON
- OLEV SIDEKAABEL
- OLEV MADALPINGEKAABEL
- OLEV KESKPINGEKAABEL
- OLEV ELEKTRI ÕHULIIN POSTIGA
- OLEV VALGUSTUSPOST

Katastriükusete piirid, mis on värviga 240 (punane) on mõõdistatud looduses. Piirimärgid koordineeriti L-EST-97 koordinaatide süsteemis. L-Est-97 koordinaatide süsteemis määratud piirandmeid võib kasutada projekteerimisel ja/või planeerimisel.

Katastriükusete piirid, mis on värviga 184 (lumesinine) on mõõdistatud loodusses. Piirimärgid koordineeriti L-EST-92 või kohaliikus koordinaatide süsteemis. L-EST-92/ Kohaliikus koordinaatide süsteemis määratud piirandmete kasutamisel projekteerimisel ja/või planeerimisel tuleb arvestada konverteerimisest ja/või transformeerimisest tulenevate vigadega. Piirandmeid ei ole soovitatav kasutada projekteerimisel ja/või planeerimisel, ilma täiendavate maakorraldustöödeta.

Katastriükusete piirid, mis on värviga 73 (heleroheline) on määratud plano- ja kaardimaterjali alusel või konverteeritud andmete alusel ja ei ole mõõdetud. Ehitusgeodeetilise uuringu plaanil olevaid piirjooni ei tohi ilma täiendavaid maakorraldustöödeta toimunguid tegemata aluseks võtta projekteerimisel ja/või planeerimisel.

Katastriükusete piirid, mis on värviga 133 (helesinine) on määratud aerofotode alusel. Loodusses piirimärgid olemas. Ehitusgeodeetilise uuringu plaanil olevaid piirjooni ei tohi ilma täiendavaid maakorraldustöödeta toimunguid tegemata aluseks võtta projekteerimisel ja/või planeerimisel.

Geoaluse:	Koostas Hades Geodeesia OÜ, 100 nr. 3438; arvanne koostatud juuni 2022. a.
	Koordinaadid L-EST 97 süsteemis
	Kõrgused EH2000 süsteemis

1			
MUUDATUS	MUUDATUSE KIRJELDUS	TEOSTAJ	KUUPÄEV
TELLIJA	Ruum Invest OÜ	TQ Projekt OÜ Laki tn 11/1, 12915 Tallinn Reg.nr 12772948 +372 6 800 800 info@tqprojekt.ee	
TÖÖ NIMETUS	Kuusalu vald Koobaste kinnistu teede ehitusprojekt Koobaste 35201:002:0026	PROJEKTEERIJA H.Toom	11.07.2022
JOONISE NIMETUS	Asendiplaan ja liiklusskeem. Eskiis	KONTROLLIJA H.Toom	11.07.2022
		PROJEKTEERIJA H.Toom	11.07.2022

TÖÖ NR	KÕTE NR	STAADIUM	OSAKIRI NR	PROJEKTI OSA – JOONISE NR	MÕÕTKAVA	FAIL
22-007	TL	PP		TL-4-01	1:500	22007_PP_TL_Joonised.dwg